

Parque Nacional de Teide



TEIDE
PARQUE NACIONAL

Mapa General de Visita

Servicios



Mirador

Situación

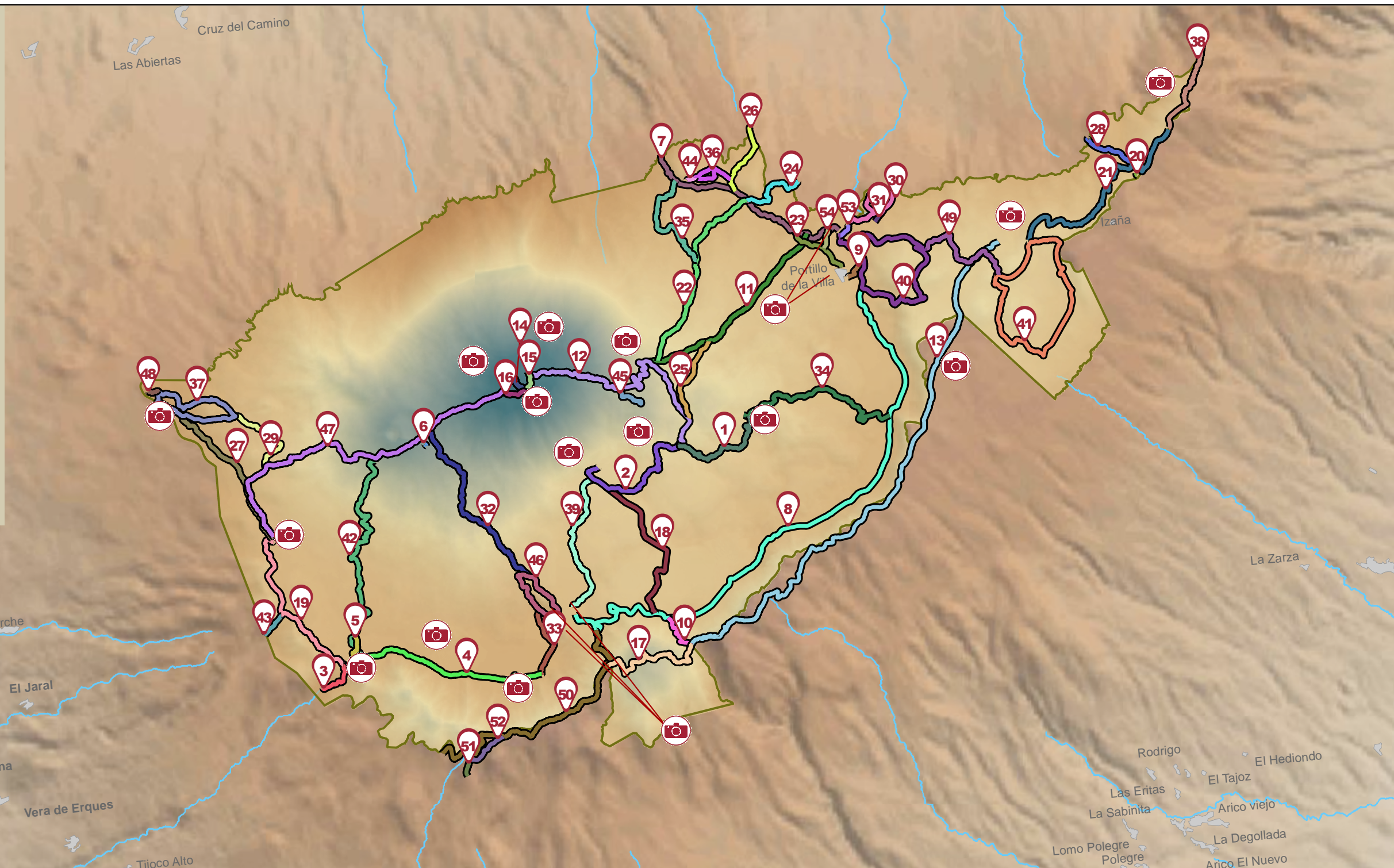

Rutas

- | | | | | |
|--|---|---------------------------|--------------------------------|---|
| 1, Montaña Blanca Minas de San José - S30 E | 12, Montaña Blanca - La Rambleta | 23, Portillo Alto | 34, Los Valles | 45, Ramal Montaña Blanca |
| 2, Teleférico Montaña Blanca - S30 O | 13, El Filo | 24, Recibo Quemado | 35, Montaña Negra | 46, Roques García |
| 3, Barranco de Erques - SBT | 14, Acceso al Cráter del Pico del Teide - Telesforo Bravo | 25, Montaña Rajada | 36, Alto de la Fortaleza | 47, Teide - Pico Viejo - Mirador de Las Narices del Teide |
| 4, Llano de Ucanca Boca de Tauce - S26 | 15, Mirador de la Fortaleza | 26, Degollada del Cedro | 37, Sámara | 48, Ramal Sámara |
| 5, Chafarí conexión a Boca Tauce - S28 | 16, Mirador de Pico Viejo | 27, Abeque | 38, Igueque | 49, Cerrillar - Carnicería |
| 6, Mirador del Cráter de Pico Viejo | 17, Alto de Guajara | 28, Montaña Limón | 39, Majúa | 50, Cumbres de Ucanca |
| 7, La Fortaleza | 18, Sanatorio | 29, Cuevas Negras | 40, Arenas Negras | 51, Ramal del Lomo Los Pegueros |
| 8, Siete Cañadas | 19, Chavao | 30, Alto del Guamazo | 41, Volcán de Fasnía | 52, Ramal Degollada del Sombrero de Chasna |
| 9, Ramal Caserío del Portillo Alto - Arenas Negras | 20, Ramal Corral del Niño - Yegua Blanca | 31, Ramal Alto de Guamazo | 42, Chafarí | 53, Siete Cañadas - Cruce de El Portillo (GR-131) |
| 10, Degollada de Guajara | 21, Corral del Niño - Yegua Blanca | 32, Los Regatones Negros | 43, Chavao | 54, Ramal conexión Portillo Alto - Jardín Botánico de El Portillo |
| 11, Montaña de los Tomillos | 22, Lomo Hurtado | 33, Ucanca | 44, Ramal Alto de la Fortaleza | |

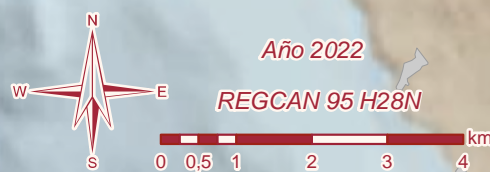

Año 2022

REGCAN 95 H28N

Fuente: PN de Teide, OAPN, IGN.