ANTEPROYECTO

TIPO DE DOCUMENTO

ANTEPROYECTO

TÍTULO DEL PROYECTO

"DESALADORA DE ÁGUILAS-GUADALENTÍN, ÁGUILAS (MURCIA). PLANTA SOLAR FOTOVOLTAICA."

DOCUMENTOS

TOMO I: DOCUMENTO Nº1: MEMORIA Y ANEJOS

CONSULTOR	AUTOR DEL DOCUMENTO	Vº Bº ACUAMED
INGENIERÍA MURCIANA S.L.	D. JAVIER CASTELLOTE MARTÍNEZ CASTELLOTE MARTINEZ JAVIER - 33507975B Firmado digitalmente por CASTELLOTE MARTINEZ JAVIER - 33507975B DN: C=ES, SERIALNUMBER=IDCES-33507975B, G=JAVIER, SN=CASTELLOTE MARTINEZ, CN=CASTELLOTE MARTINEZ JAVIER - 33507975B Razón: Soy el autor de este documento Ubicación: la ubicación de su firma aquí Fecha: 2026-03-30 12:04:55 Foxit PhantomPDF Versión: 9.7.1	D. DANIEL GARCÍA MANSO GARCIA MANSO DANIEL - 47222841T Firmado digitalmente por GARCIA MANSO DANIEL - 47222841T Fecha: 2026.03.30 16:54:28 +02'00'

PRESUPUESTO BASE LICITACIÓN SIN IVA	CLAVE
38.259.962,72 €	2.1.e.13

TOMO	FECHA DE REDACCIÓN
TOMO I DE V (Parte 3 de 5)	NOVIEMBRE - 2025



Financiado por la Unión Europea NextGenerationEU

VICEPRESIDENCIA TERCERA DEL GOBIERNO
MINISTERIO PARA LA TRANSICIÓN ECOLÓGICA Y EL RETO DEMOGRÁFICO

Plan de Recuperación, Transformación y Resiliencia

acuaMed Aguas de las Cuencas Mediterráneas

INGENIERÍA MURCIANA S.L.

AUTOR DEL PROYECTO	VºBº DIRECTOR DEL PROYECTO	TÍTULO DEL PROYECTO	Anteproyecto "Desaladora de Águilas-Guadalentín (Murcia). Planta Solar Fotovoltaica"	ESCALA	CLAVE	SV/48/22-2.1.e.13	Nº PLANO	AL-3C
Javier Castellote Martinez	Daniel García Manso	TÍTULO DEL PLANO	PARCELAS AFECTADAS LÍNEAS ELÉCTRICAS ALTERNATIVA 3.C LSMT 30 KV	ESCALA ORIGINAL: 1:5000 FORMATO ORIGINAL UNE A-3	FECHA	NOVIEMBRE-2024	HOJA	05 DE 09

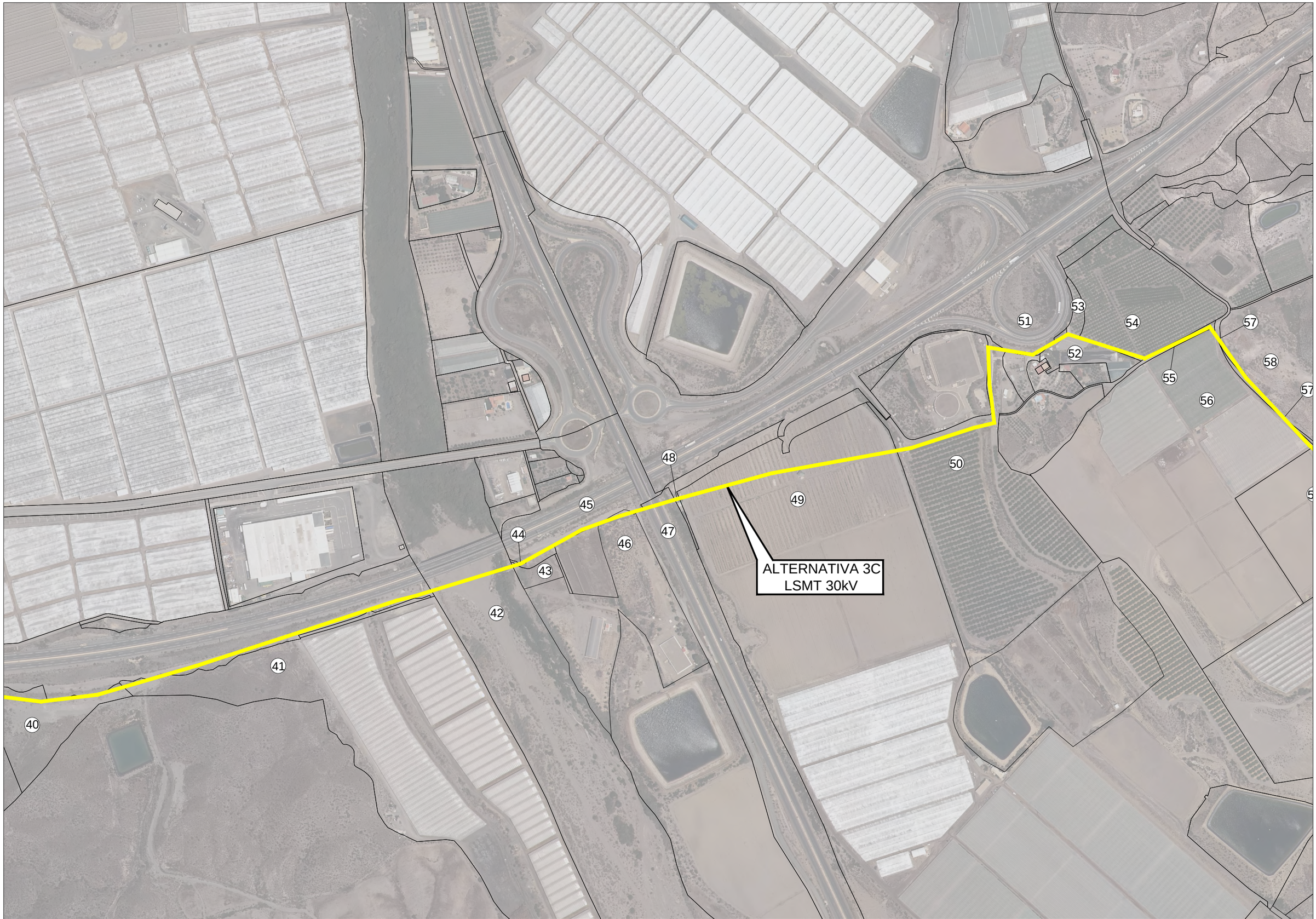

Financiado por la Unión Europea NextGenerationEU

VICEPRESIDENCIA TERCERA DEL GOBIERNO
MINISTERIO PARA LA TRANSICIÓN ECOLÓGICA Y EL RETO DEMOGRÁFICO

Plan de Recuperación, Transformación y Resiliencia

acuaMed Aguas de las Cuencas Mediterráneas

INGENIERÍA MURCIANA S.L.

AUTOR DEL PROYECTO	VºBº DIRECTOR DEL PROYECTO	TÍTULO DEL PROYECTO	Anteproyecto "Desaladora de Águilas-Guadalentín (Murcia). Planta Solar Fotovoltaica"	ESCALA	CLAVE	SV/48/22-2.1.e.13	Nº PLANO	AL-3C
Javier Castellote Martinez	Daniel Garcia Manso	TÍTULO DEL PLANO	PARCELAS AFECTADAS LÍNEAS ELÉCTRICAS ALTERNATIVA 3.C LSMT 30 KV	ESCALA ORIGINAL: 1:5000 FORMATO ORIGINAL UNE A-3	FECHA	NOVIEMBRE-2024	HOJA	06 DE 09

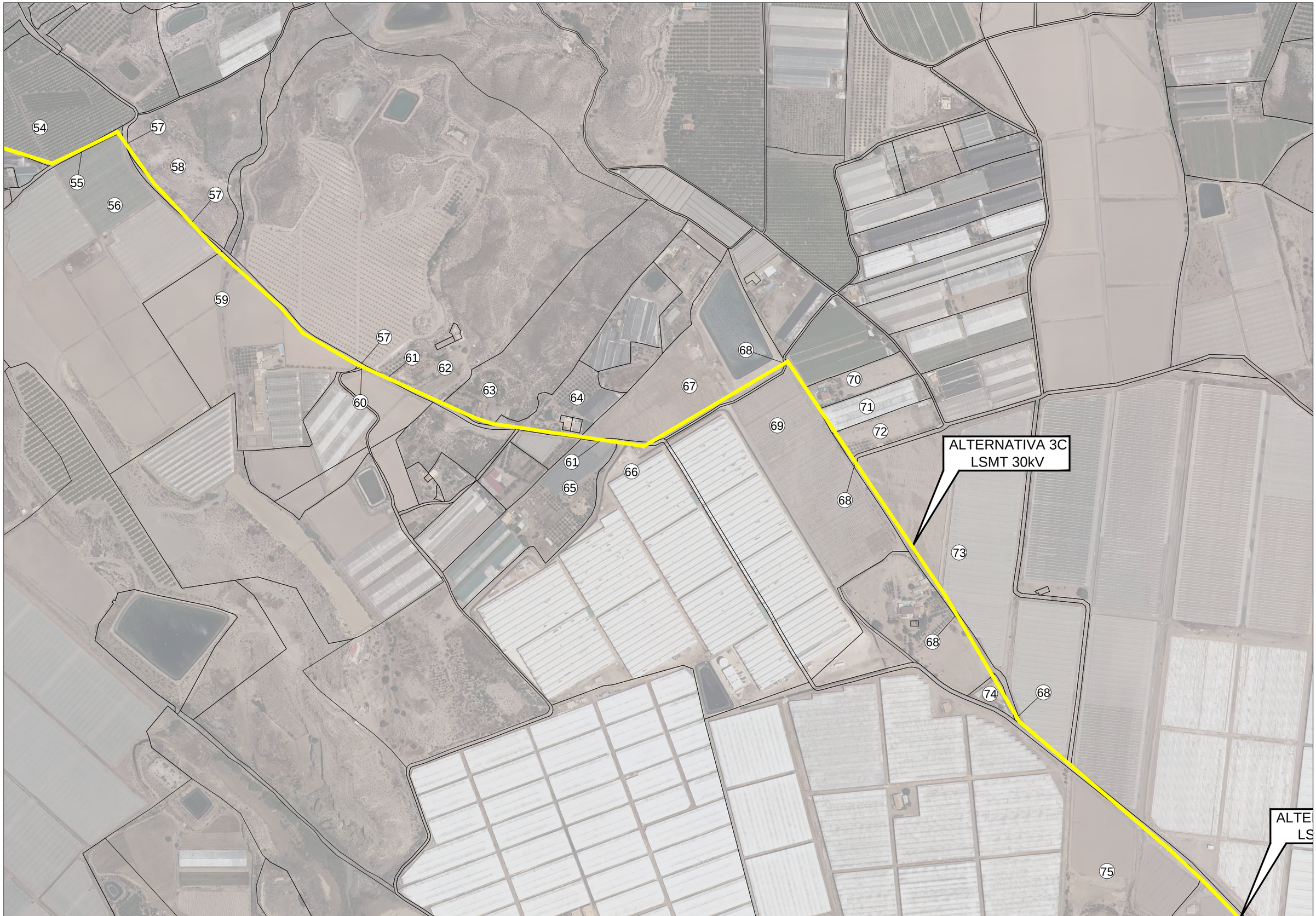

Financiado por la Unión Europea NextGenerationEU

VICEPRESIDENCIA TERCERA DEL GOBIERNO
MINISTERIO PARA LA TRANSICIÓN ECOLÓGICA Y EL RETO DEMOGRÁFICO

Plan de Recuperación, Transformación y Resiliencia

acuaMed Aguas de las Cuencas Mediterráneas

INGENIERÍA MURCIANA S.L.

AUTOR DEL PROYECTO	V°B° DIRECTOR DEL PROYECTO	TÍTULO DEL PROYECTO	Anteproyecto "Desaladora de Águilas-Guadalentín (Murcia). Planta Solar Fotovoltaica"	ESCALA	CLAVE	SV/48/22-2.1.e.13	Nº PLANO	AL-3C
Javier Castellote Martinez	Daniel García Manso	TÍTULO DEL PLANO	PARCELAS AFECTADAS LÍNEAS ELÉCTRICAS ALTERNATIVA 3.C LSMT 30 KV	ESCALA ORIGINAL: 1:5000 FORMATO ORIGINAL UNE A-3	FECHA	NOVIEMBRE-2024	HOJA	07 DE 09



Financiado por la Unión Europea NextGenerationEU

VICEPRESIDENCIA TERCERA DEL GOBIERNO
MINISTERIO PARA LA TRANSICIÓN ECOLÓGICA Y EL RETO DEMOGRÁFICO

Plan de Recuperación, Transformación y Resiliencia

acuaMed Aguas de las Cuencas Mediterráneas

INGENIERÍA MURCIANA S.L.

AUTOR DEL PROYECTO	VºBº DIRECTOR DEL PROYECTO	TÍTULO DEL PROYECTO	Anteproyecto "Desaladora de Águilas-Guadalentín (Murcia). Planta Solar Fotovoltaica"	ESCALA	CLAVE	SV/48/22-2.1.e.13	Nº PLANO	AL-3C
Javier Castellote Martínez	Daniel García Manso	TÍTULO DEL PLANO	PARCELAS AFECTADAS LÍNEAS ELÉCTRICAS ALTERNATIVA 3.C LSMT 30 KV	ESCALA ORIGINAL: 1:5000 FORMATO ORIGINAL UNE A-3	FECHA	NOVIEMBRE-2024	HOJA	08 DE 09

PARCELAS AFECTADAS ALTERNATIVA 3.C (LSMT 30 kV)									
ALTERNATIVA	Nº ORDEN	PROVINCIA	TÉRMINO MUNICIPAL	PARAJE	NATURALEZA	DATOS CATASTRALES			SUPERFICIE PARCELA (m2)
						Referencia catastral	Nº Polígono	Nº Parcela	
3.C	1	MURCIA	LORCA	POZO HIGUERA	AGRARIO	30024A127000080000XL	127	8	402.585,00
3.C	2	MURCIA	LORCA	Pº DEL CARRIL	AGRARIO	30024A127000110000XL	127	11	158.210,00
3.C	3	MURCIA	LORCA	CAMINO PULPÍ-AGUILAS	AGRARIO	30024A127090020000XP	127	9002	4.984,00
3.C	4	MURCIA	LORCA	Pº DEL CARRIL	AGRARIO	30024A127000140000XM	127	14	4.558,00
3.C	5	MURCIA	LORCA	Pº DEL CARRIL	AGRARIO	30024A127000130000XF	127	13	143.524,00
3.C	6	MURCIA	LORCA	Pº DEL CARRIL	AGRARIO	30024A127000230000XI	127	23	22.176,00
3.C	7	MURCIA	LORCA	Pº DEL CARRIL	AGRARIO	30024A127000120000XT	127	12	77.685,00
3.C	8	MURCIA	LORCA	Pº DEL CARRIL	AGRARIO	30024A127000150000XO	127	15	1.360.776,00
3.C	8.1	ALMERIA	PULPI	GORRETA	AGRARIO	04075A026000570000JA	26	57	5.180
3.C	9	MURCIA	AGUILAS	EL COCON	AGRARIO	30003A001000350000XL	1	35	16.554,00
3.C	10	MURCIA	AGUILAS	EL COCON	AGRARIO	30003A001000210000XS	1	21	764.402,00
3.C	11	MURCIA	AGUILAS	EL COCON	AGRARIO	30003A001000410000XM	1	41	6.074,00
3.C	12	ALMERIA	PULPI	LAS PILAS	AGRARIO	04075A027000500000JO	27	50	908,00
3.C	13	ALMERIA	PULPI	LAS PILAS	AGRARIO	04075A027900100000JE	27	90010	1.600,00
3.C	14	MURCIA	AGUILAS	EL COCON	AGRARIO	30003A001000220000XZ	1	22	3.974,00
3.C	15	MURCIA	AGUILAS	AP-7	VIA DE COMUNICACIÓN	30003A001090100000XI	1	9010	270.202,00
3.C	16	MURCIA	AGUILAS	EL COCON	AGRARIO	30003A001000420000XO	1	42	3.310,00
3.C	17	MURCIA	AGUILAS	EL COCON	AGRARIO	30003A001000190000XZ	1	19	334.401,00
3.C	18	MURCIA	AGUILAS	EL COCON	AGRARIO	30003A001000280000XY	1	28	456.433,00
3.C	19	MURCIA	AGUILAS	EL COCON	AGRARIO	30003A001000290000XG	1	29	469.842,00
3.C	20	MURCIA	AGUILAS	EL COCON	AGRARIO	30003A001000300000XB	1	30	396.283,00
3.C	21	MURCIA	AGUILAS	EL COCON	AGRARIO	30003A001000320000XG	1	32	517.777,00
3.C	22	MURCIA	AGUILAS	EL COCON	AGRARIO	30003A001090080000XJ	1	9008	5.588,00
3.C	23	MURCIA	AGUILAS	EL COCON	AGRARIO	30003A001000090000XR	1	9	360.432,00
3.C	24	MURCIA	AGUILAS	EL COCON	AGRARIO	30003A001090110000XJ	1	9011	114.025,00
3.C	25	MURCIA	AGUILAS	EL COCON	AGRARIO	30003A003001080000XY	1	108	604.120,00
3.C	26	MURCIA	AGUILAS	EL COCON	AGRARIO	30003A003090030000XW	3	9003	36.489,00
3.C	27	MURCIA	AGUILAS	EL COCON	AGRARIO	30003A024000350000XZ	24	35	22.702,00
3.C	28	MURCIA	AGUILAS	LA SERRATA	AGRARIO	30003A024000340000XS	24	34	311.277,00
3.C	29	MURCIA	AGUILAS	LA SERRATA	AGRARIO	30003A024000750000XB	24	75	27.803,00
3.C	30	MURCIA	AGUILAS	LA SERRATA	AGRARIO	30003A024000310000XI	24	31	17.981,00
3.C	31	MURCIA	AGUILAS	CAMINO	AGRARIO	30003A024090050000XG	24	9005	9.753,00
3.C	32	MURCIA	AGUILAS	LA SERRATA	AGRARIO	30003A024000540000XM	24	54	11.176,00
3.C	33	MURCIA	AGUILAS	LA SERRATA	AGRARIO	30003A024000280000XI	24	28	19.646,00
3.C	34	MURCIA	AGUILAS	LA SERRATA	AGRARIO	30003A024000630000XI	24	63	14.748,00
3.C	35	MURCIA	AGUILAS	LA SERRATA	AGRARIO	30003A024000250000XR	24	25	4.210,00
3.C	36	MURCIA	AGUILAS	LA SERRATA	AGRARIO	30003A024000240000XK	24	24	88.760,00
3.C	37	MURCIA	AGUILAS	LA SERRATA	AGRARIO	30003A024000640000XJ	24	64	15.968,00
3.C	37.1	MURCIA	AGUILAS	LA SERRATA	AGRARIO	30003A024000230000XO	24	23	59.662,00
3.C	38	MURCIA	AGUILAS	AP-7	VIA DE COMUNICACIÓN	30003A024095190000XL	24	9519	164.288,00
3.C	39	MURCIA	AGUILAS	LA SERRATA	AGRARIO	30003A024000610000XD	24	61	11.212,00
3.C	40	MURCIA	AGUILAS	LA SERRATA	AGRARIO	30003A024000220000XM	24	22	14.696,00
3.C	41	MURCIA	AGUILAS	LA SERRATA	AGRARIO	30003A024000650000XE	24	65	129.386,00
3.C	42	MURCIA	AGUILAS	RAMBLA DEL MINGLANO	HIDROGRAFIA NATURAL	30003A024095190000XL	24	9008	207.991,00
3.C	43	MURCIA	AGUILAS	LA SERRATA	AGRARIO	30003A024000670000XZ	24	67	2.044,00
3.C	44	MURCIA	AGUILAS	LA SERRATA	AGRARIO	30003A024000920000XR	24	92	751,00
3.C	45	MURCIA	AGUILAS	AP-7	VIA DE COMUNICACIÓN	30003A024095200000XQ	24	9520	22.976,00
3.C	46	MURCIA	AGUILAS	LA SERRATA	AGRARIO	30003A024000150000XP	24	15	18.563,00
3.C	47	MURCIA	AGUILAS	RM-11	VIA DE COMUNICACIÓN	30003A024090010000XW	24	9001	108.861,00
3.C	48	MURCIA	AGUILAS	LOS ATEROS	AGRARIO	30003A039000430000XH	39	43	7.051,00
3.C	49	MURCIA	AGUILAS	LOS ATEROS	AGRARIO	30003A039000180000XP	39	18	605.986,00
3.C	50	MURCIA	AGUILAS	LOS ATEROS	AGRARIO	30003A039000360000XE	39	36	64.218,00
3.C	51	MURCIA	AGUILAS	AP-7	VIA DE COMUNICACIÓN	30003A039090060000XB	39	9006	151.524,00
3.C	52	MURCIA	AGUILAS	LOS ATEROS	AGRARIO	30003A039000090000XW	39	9	4.854,00
3.C	53	MURCIA	AGUILAS	LOS ATEROS	AGRARIO	30003A039000410000XZ	39	41	1.361,00
3.C	54	MURCIA	AGUILAS	LOS ATEROS	AGRARIO	30003A039000230000XT	39	23	27.261,00
3.C	55	MURCIA	AGUILAS	CAMINO	AGRARIO	30003A039090040000XW	39	9004	1.685,00
3.C	56	MURCIA	AGUILAS	LOS ATEROS	AGRARIO	30003A039000110000XH	39	11	110.485,00
3.C	57	MURCIA	AGUILAS	CON DEL LABRADORCICO	AGRARIO	30003A039090070000XY	39	9007	3.144,00
3.C	58	MURCIA	AGUILAS	LOS MELENCHONES	AGRARIO	30003A040000260000XW	40	26	31.386,00
3.C	59	MURCIA	AGUILAS	LOS ATEROS	AGRARIO	30003A040000260000XW	39	45	46.583,00
3.C	60	MURCIA	AGUILAS	CON DE LA TEJERA	AGRARIO	30003A037090020000XM	37	9002	10.998,00
3.C	61	MURCIA	AGUILAS	CON DEL LABRADORCICO	AGRARIO	30003A037090010000XF	37	9001	11.653,00
3.C	62	MURCIA	AGUILAS	LOS MELENCHONES	AGRARIO	30003A040000270000XA	40	27	198.660,00
3.C	63	MURCIA	AGUILAS	LOS MELENCHONES	AGRARIO	30003A040000520000XJ	40	52	36.961,00
3.C	64	MURCIA	AGUILAS	LOS MELENCHONES	AGRARIO	30003A040000640000XY	40	64	8.455,00
3.C	65	MURCIA	AGUILAS	LOS ATEROS	AGRARIO	30003A037000080000XO	37	8	22.985,00
3.C	66	MURCIA	AGUILAS	LOS ATEROS	AGRARIO	30003A037000090000XK	37	9	109.860,00
3.C	67	MURCIA	AGUILAS	LOS MELENCHONES	AGRARIO	30003A040000020000XQ	40	2	34.323,00
3.C	68	MURCIA	AGUILAS	CAMINO	AGRARIO	30003A040090030000XO	40	9003	21.070,00
3.C	69	MURCIA	AGUILAS	LOS MELENCHONES	AGRARIO	30003A040000410000XF	40	41	78.358,00
3.C	70	MURCIA	AGUILAS	LOS MELENCHONES	AGRARIO	30003A040000680000XL	40	68	5.995,00
3.C	71	MURCIA	AGUILAS	LOS MELENCHONES	AGRARIO	30003A040000480000XI	40	48	6.312,00
3.C	72	MURCIA	AGUILAS	LOS MELENCHONES	AGRARIO	30003A040000400000XT	40	40	6.857,00
3.C	73	MURCIA	AGUILAS	LOS MELENCHONES	AGRARIO	30003A040000360000XL	40	36	76.058,00
3.C	74	MURCIA	AGUILAS	LOS MELENCHONES	AGRARIO	30003A040000380000XF	40	38	1.894,00
3.C	75	MURCIA	AGUILAS	LOS ATEROS	AGRARIO	30003A037000110000XO	37	11	266.319,00
3.C	76	MURCIA	AGUILAS	LOS ATEROS	AGRARIO	30003A037000130000XR	37	13	241.054,00
3.C	77	MURCIA	AGUILAS	LOS ATEROS	AGRARIO	30003A037000620000XA	37	62	89.035,00

TÉRMINO MUNICIPAL DE LORCA

TÉRMINO MUNICIPAL DE ÁGUILAS

OPCIÓN 3
COORDENADAS UTM
HUSO 30
X=613.128; Y=4.143.832

ALTERNATIVA 3A
LAMT 30kV (12.555,12 m)

RM-620

RM-D24

AP-7

AP-7

FERROCARRIL LORCA-ÁGUILAS

RM-D14

RM-333

RM-D18

RM-333

TÉRMINO MUNICIPAL DE PULPÍ

MAR MEDITERRANEO

LEYENDA

PARCELAS

Financiado por la Unión Europea NextGenerationEU

VICEPRESIDENCIA TERCERA DEL GOBIERNO
MINISTERIO PARA LA TRANSICIÓN ECOLÓGICA Y EL RETO DEMOGRÁFICO

Plan de Recuperación, Transformación y Resiliencia

acuaMed Aguas de las Cuencas Mediterráneas

INGENIERÍA MURCIANA S.L.

AUTOR DEL PROYECTO	VºBº DIRECTOR DEL PROYECTO	TÍTULO DEL PROYECTO	Anteproyecto "Desaladora de Águilas-Guadalentín (Murcia). Planta Solar Fotovoltaica"	ESCALA	CLAVE	SV/48/22-2.1.e.13	Nº PLANO	EM-01
Javier Castellote Martínez	Daniel García Manso	TÍTULO DEL PLANO	PLANTA GENERAL OPCIÓN 3A EMPLAZAMIENTO	ESCALA ORIGINAL: 1:50000 FORMATO ORIGINAL UNE A-3	FECHA	NOVIEMBRE-2024	HOJA	01 DE 01

VEREDA DE LOS CHARCONES

VEREDA DE LA CULEBRINA AL CHARCÓN

VEREDA DE RAMONETE

VEREDA DE LA CULEBRINA AL CHARCÓN

OPCIÓN 3

ALTERNATIVA 3A
LAMT 30kV (12.555,12 m)

DESALADORA
ÁGUILAS
GUADALENTÍN

VEREDA DE LA CULEBRINA AL CHARCÓN

VEREDA DEL COCÓN

CAÑADA REAL DE LA COSTA

LEYENDA

- PARCELAS
- CAÑADA REAL
- COLADA
- CORDEL
- VEREDA
- ABREVADEROS

Financiado por la Unión Europea NextGenerationEU

VICEPRESIDENCIA TERCERA DEL GOBIERNO
MINISTERIO PARA LA TRANSICIÓN ECOLÓGICA Y EL RETO DEMOGRÁFICO

Plan de Recuperación, Transformación y Resiliencia

acuaMed Aguas de las Cuencas Mediterráneas

INGENIERÍA MURCIANA S.L.

AUTOR DEL PROYECTO	VºBº DIRECTOR DEL PROYECTO	TÍTULO DEL PROYECTO	Anteproyecto "Desaladora de Águilas-Guadalentín (Murcia). Planta Solar Fotovoltaica"	ESCALA	CLAVE	SV/48/22-2.1.e.13	Nº PLANO	VI-01
Javier Castellote Martinez	Daniel Garcia Manso	TÍTULO DEL PLANO	PLANTA GENERAL OPCIÓN 3A VÍAS PECUARIAS	ESCALA ORIGINAL: 1:50000 FORMATO ORIGINAL UNE A-3	FECHA	NOVIEMBRE-2024	HOJA	01 DE 01

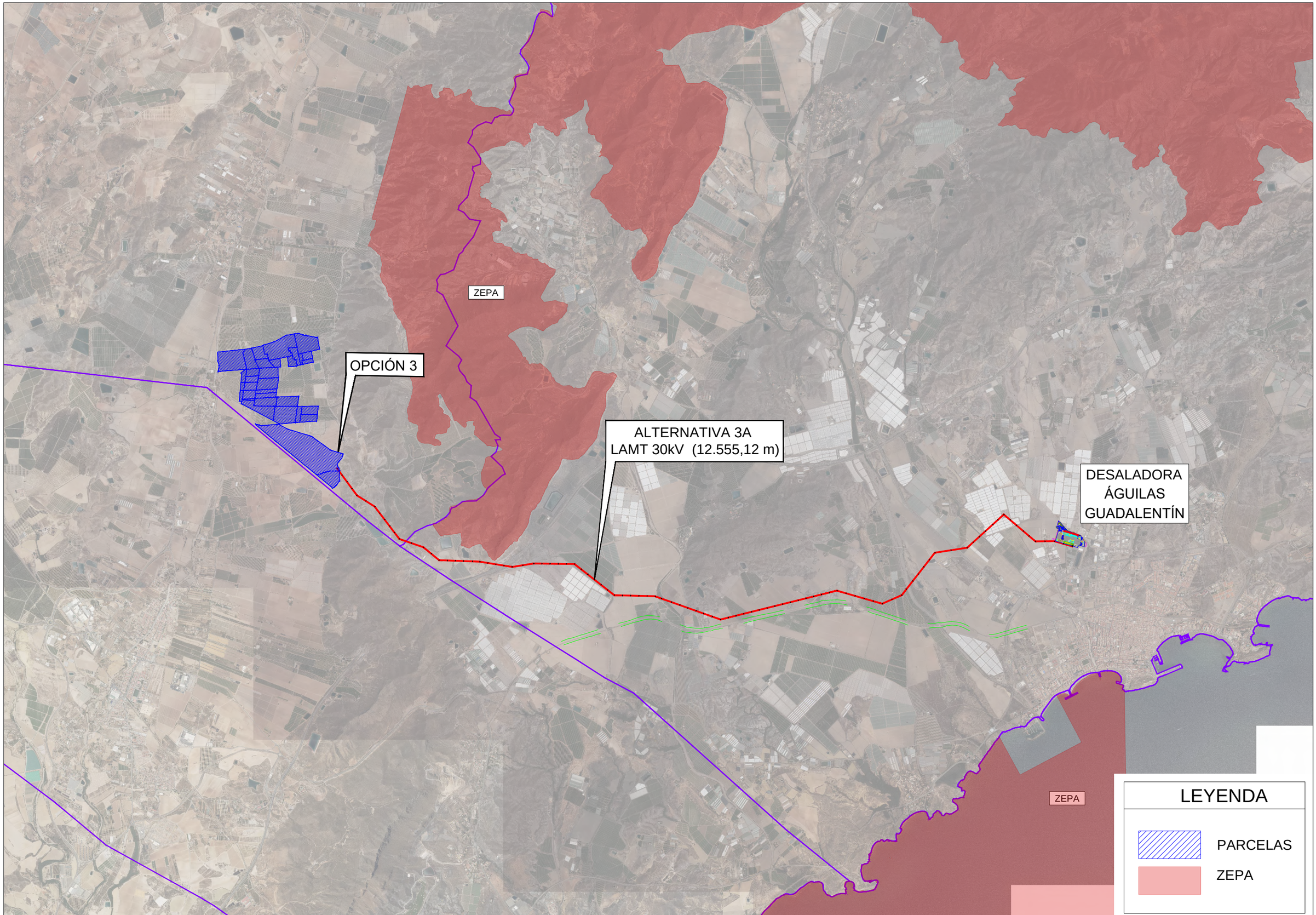

Financiado por la Unión Europea NextGenerationEU

VICEPRESIDENCIA TERCERA DEL GOBIERNO
MINISTERIO PARA LA TRANSICIÓN ECOLÓGICA Y EL RETO DEMOGRÁFICO

Plan de Recuperación, Transformación y Resiliencia

acuaMed Aguas de las Cuencas Mediterráneas

INGENIERÍA MURCIANA S.L.

AUTOR DEL PROYECTO	VºBº DIRECTOR DEL PROYECTO	TÍTULO DEL PROYECTO	Anteproyecto "Desaladora de Águilas-Guadalentín (Murcia). Planta Solar Fotovoltaica"	ESCALA	CLAVE	SV/48/22-2.1.e.13	Nº PLANO	ZE-01
Javier Castellote Martínez	Daniel García Manso	TÍTULO DEL PLANO	PLANTA GENERAL OPCIÓN 3A ZEPA	ESCALA ORIGINAL: 1:50000 FORMATO ORIGINAL UNE A-3	FECHA	NOVIEMBRE-2024	HOJA	01 DE 01

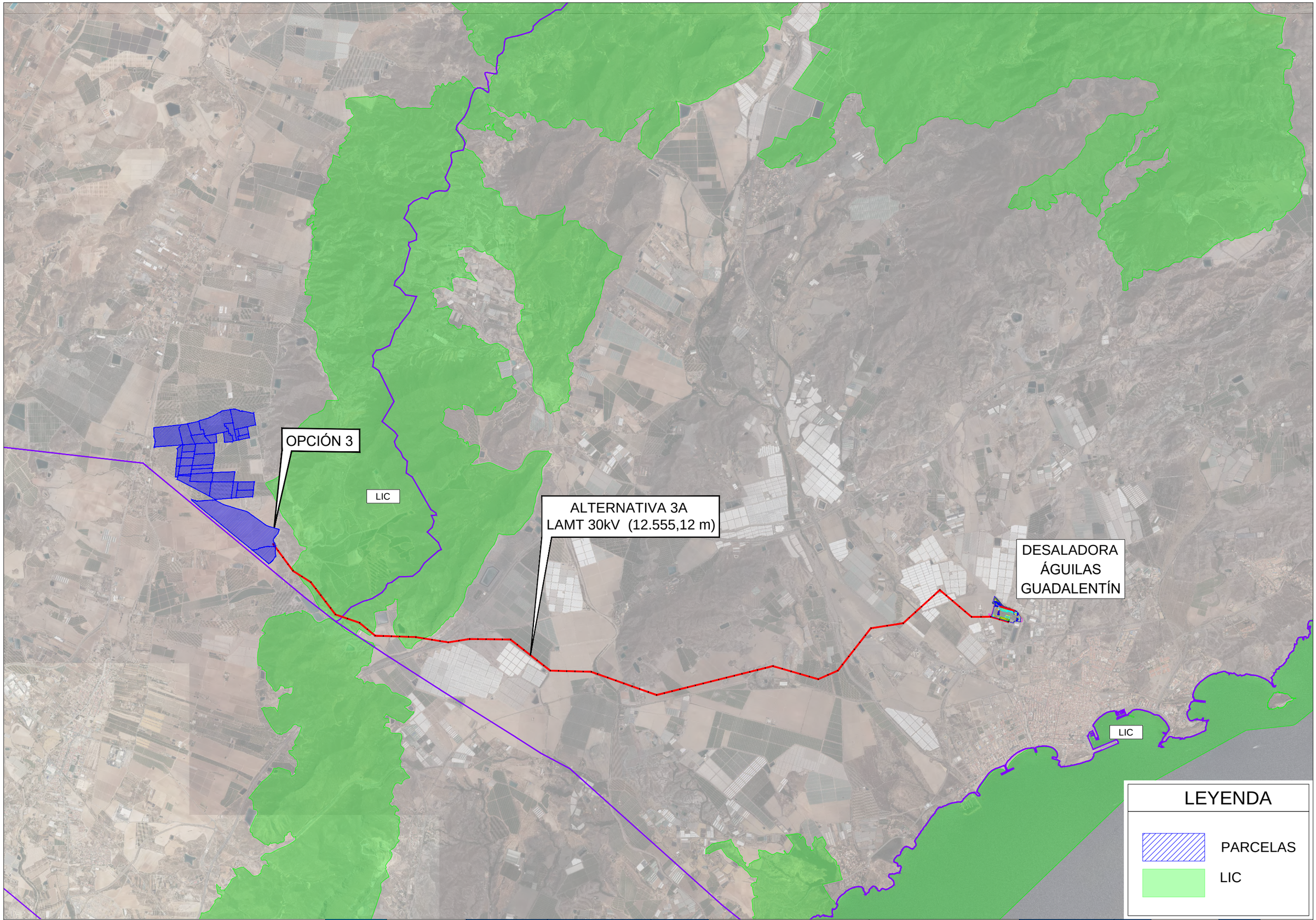

Financiado por la Unión Europea NextGenerationEU

VICEPRESIDENCIA TERCERA DEL GOBIERNO
MINISTERIO PARA LA TRANSICIÓN ECOLÓGICA Y EL RETO DEMOGRÁFICO

Plan de Recuperación, Transformación y Resiliencia

acuaMed Aguas de las Cuencas Mediterráneas

INGENIERÍA MURCIANA S.L.

AUTOR DEL PROYECTO	VºBº DIRECTOR DEL PROYECTO	TÍTULO DEL PROYECTO	Anteproyecto "Desaladora de Águilas-Guadalentín (Murcia). Planta Solar Fotovoltaica"	ESCALA	CLAVE	SV/48/22-2.1.e.13	Nº PLANO	LI-01
Javier Castellote Martínez	Daniel García Manso	TÍTULO DEL PLANO	PLANTA GENERAL OPCIÓN 3A LIC	ESCALA ORIGINAL: 1:50000 FORMATO ORIGINAL UNE A-3	FECHA	NOVIEMBRE-2024	HOJA	01 DE 01

OPCIÓN 3

ALTERNATIVA 3A
LAMT 30kV (12.555,12 m)

DESALADORA
ÁGUILAS
GUADALENTÍN

Innominado
Innominado
Innominado

OPCIÓN 3

ALTERNATIVA 3A
LAMT 30kV (12.555,12 m)

DESALADORA
ÁGUILAS
GUADALENTÍN

LEYENDA

PARCELAS

ZONA INUNDABLE T-500

Financiado por la Unión Europea NextGenerationEU

VICEPRESIDENCIA TERCERA DEL GOBIERNO
MINISTERIO PARA LA TRANSICIÓN ECOLÓGICA Y EL RETO DEMOGRÁFICO

Plan de Recuperación, Transformación y Resiliencia

acuaMed Aguas de las Cuencas Mediterráneas

INGENIERÍA MURCIANA S.L.

AUTOR DEL PROYECTO	VºBº DIRECTOR DEL PROYECTO	TÍTULO DEL PROYECTO	Anteproyecto "Desaladora de Águilas-Guadalentín (Murcia). Planta Solar Fotovoltaica"	ESCALA	CLAVE	SV/48/22-2.1.e.13	Nº PLANO	IN-01
Javier Castellote Martínez	Daniel García Manso	TÍTULO DEL PLANO	PLANTA GENERAL OPCIÓN 3A HIDROGRAFÍA Y ZONA INUNDABLE	ESCALA ORIGINAL: 1:50000 FORMATO ORIGINAL UNE A-3	FECHA	NOVIEMBRE-2024	HOJA	01 DE 01

OPCIÓN 3

ALTERNATIVA 3A
LAMT 30kV (12.555,12 m)

DESALADORA
ÁGUILAS
GUADALENTÍN

LEYENDA

PARCELAS

PERÍMETRO REGABLE

Financiado por la Unión Europea NextGenerationEU

VICEPRESIDENCIA TERCERA DEL GOBIERNO
MINISTERIO PARA LA TRANSICIÓN ECOLÓGICA Y EL RETO DEMOGRÁFICO

Plan de Recuperación, Transformación y Resiliencia

acuaMed Aguas de las Cuencas Mediterráneas

INGENIERÍA MURCIANA S.L.

AUTOR DEL PROYECTO	VºBº DIRECTOR DEL PROYECTO	TÍTULO DEL PROYECTO	Anteproyecto "Desaladora de Águilas-Guadalentín (Murcia). Planta Solar Fotovoltaica"	ESCALA	CLAVE	SV/48/22-2.1.e.13	Nº PLANO	RE-01
Javier Castellote Martínez	Daniel García Manso	TÍTULO DEL PLANO	PLANTA GENERAL OPCIÓN 3A ZONA REGABLE	ESCALA ORIGINAL: 1:50000 FORMATO ORIGINAL UNE A-3	FECHA	NOVIEMBRE-2024	HOJA	01 DE 01

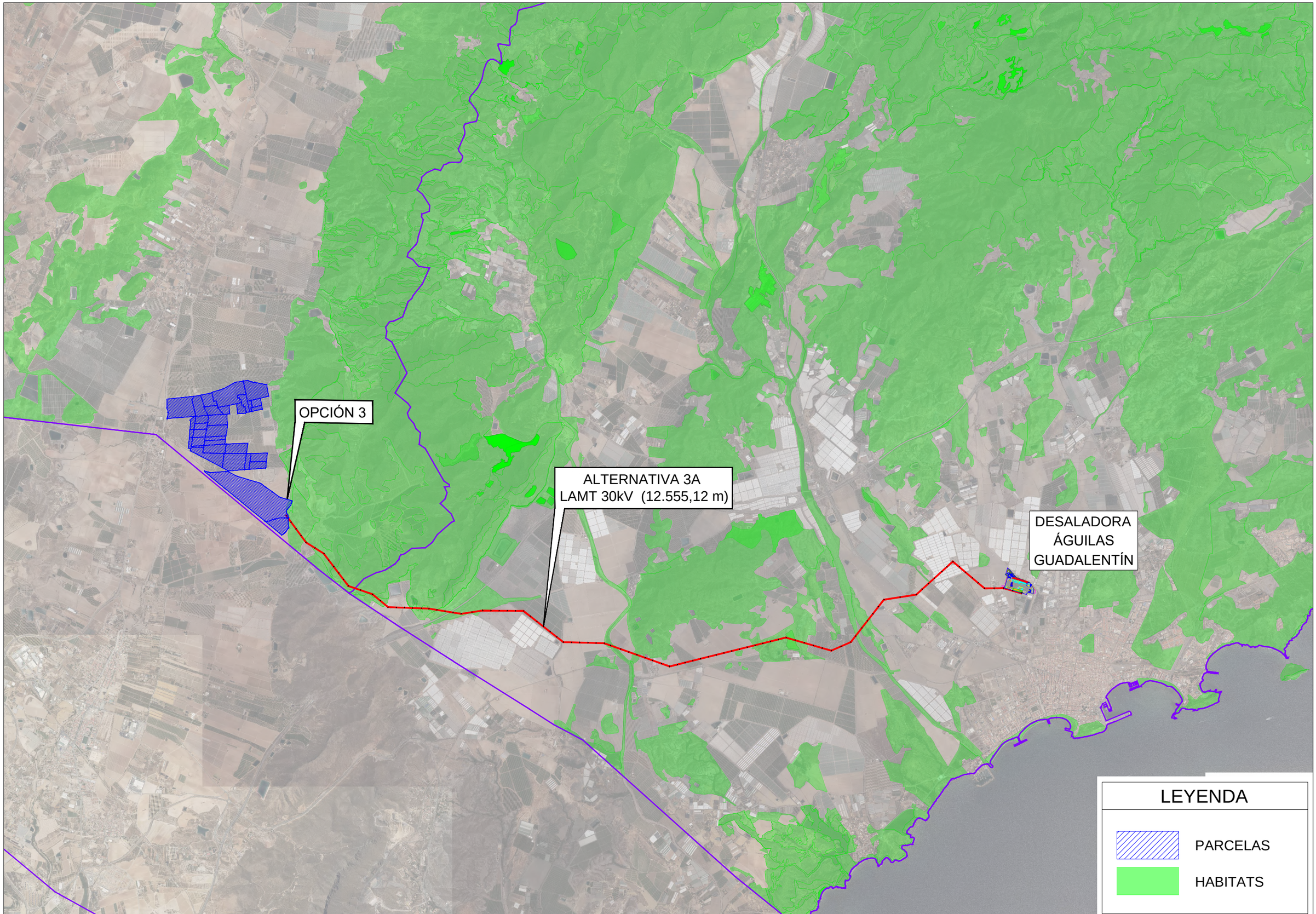

Financiado por la Unión Europea NextGenerationEU

VICEPRESIDENCIA TERCERA DEL GOBIERNO
MINISTERIO PARA LA TRANSICIÓN ECOLÓGICA Y EL RETO DEMOGRÁFICO

Plan de Recuperación, Transformación y Resiliencia

acuaMed Aguas de las Cuencas Mediterráneas

INGENIERÍA MURCIANA S.L.

AUTOR DEL PROYECTO	VºBº DIRECTOR DEL PROYECTO	TÍTULO DEL PROYECTO	Anteproyecto "Desaladora de Águilas-Guadalentín (Murcia). Planta Solar Fotovoltaica"	ESCALA	CLAVE	SV/48/22-2.1.e.13	Nº PLANO	HA-01
Javier Castellote Martínez	Daniel García Manso	TÍTULO DEL PLANO	PLANTA GENERAL OPCIÓN 3A HÁBITATS	ESCALA ORIGINAL: 1:50000 FORMATO ORIGINAL UNE A-3	FECHA	NOVIEMBRE-2024	HOJA	01 DE 01

OPCIÓN 3

ALTERNATIVA 3A
LAMT 30kV (12.555,12 m)

DESALADORA
ÁGUILAS
GUADALENTÍN

LEYENDA

PARCELAS

FORESTAL

Financiado por la Unión Europea NextGenerationEU

VICEPRESIDENCIA TERCERA DEL GOBIERNO
MINISTERIO PARA LA TRANSICIÓN ECOLÓGICA Y EL RETO DEMOGRÁFICO

Plan de Recuperación, Transformación y Resiliencia

acuaMed Aguas de las Cuencas Mediterráneas

INGENIERÍA MURCIANA S.L.

AUTOR DEL PROYECTO	VºBº DIRECTOR DEL PROYECTO	TÍTULO DEL PROYECTO	Anteproyecto "Desaladora de Águilas-Guadalentín (Murcia). Planta Solar Fotovoltaica"	ESCALA	CLAVE	SV/48/22-2.1.e.13	Nº PLANO	FO-01
Javier Castellote Martínez	Daniel García Manso	TÍTULO DEL PLANO	PLANTA GENERAL OPCIÓN 3A FORESTAL	ESCALA ORIGINAL: 1:50000 FORMATO ORIGINAL UNE A-3	FECHA	NOVIEMBRE-2024	HOJA	01 DE 01

OPCIÓN 3

ALTERNATIVA 3A
LAMT 30kV (12.555,12 m)

DESALADORA
ÁGUILAS
GUADALENTÍN

LEYENDA

- PARCELAS
- LAAT 400 KV TRANSPORTE
- LAAT 220 KV TRANSPORTE
- LAAT 132 KV TRANSPORTE
- LAAT 66 A 45 KV DISTRIBUCIÓN
- LAAT 30 A 20 KV DISTRIBUCIÓN
- LÍNEA TELECOMUNICACIONES

Financiado por la Unión Europea NextGenerationEU

VICEPRESIDENCIA TERCERA DEL GOBIERNO
MINISTERIO PARA LA TRANSICIÓN ECOLÓGICA Y EL RETO DEMOGRÁFICO

Plan de Recuperación, Transformación y Resiliencia

acuaMed Aguas de las Cuencas Mediterráneas

INGENIERÍA MURCIANA S.L.

AUTOR DEL PROYECTO	VºBº DIRECTOR DEL PROYECTO	TÍTULO DEL PROYECTO	Anteproyecto "Desaladora de Águilas-Guadalentín (Murcia). Planta Solar Fotovoltaica"	ESCALA	CLAVE	Nº PLANO
Javier Castellote Martínez	Daniel García Manso	TÍTULO DEL PLANO	PLANTA GENERAL OPCIÓN 3A LÍNEAS ELÉCTRICAS	ESCALA ORIGINAL: 1:50000 FORMATO ORIGINAL UNE A-3	FECHA: NOVIEMBRE-2024	HOJA: 01 DE 01

SV/48/22-2.1.e.13 | LI-01

ALTERNATIVA 3A
LAMT 30kV (12.555,12 m)

DESALADORA
ÁGUILAS
GUADALENTÍN

LEYENDA

- PARCELAS
- ARISTA EXTERIOR DE LA PLATAFORMA
- ARISTA EXTERIOR EXPLANACIÓN
- ZONA DOMINIO PÚBLICO
- ZONA DE PROTECCIÓN
- ZONA LIMITE DE EDIFICACIÓN

Financiado por la Unión Europea NextGenerationEU

VICEPRESIDENCIA TERCERA DEL GOBIERNO
MINISTERIO PARA LA TRANSICIÓN ECOLÓGICA Y EL RETO DEMOGRÁFICO

Plan de Recuperación, Transformación y Resiliencia

acuaMed Aguas de las Cuencas Mediterráneas

INGENIERÍA MURCIANA S.L.

AUTOR DEL PROYECTO	VºBº DIRECTOR DEL PROYECTO	TÍTULO DEL PROYECTO	Anteproyecto "Desaladora de Águilas-Guadalentín (Murcia). Planta Solar Fotovoltaica"	ESCALA	CLAVE	SV/48/22-2.1.e.13	Nº PLANO	CA-01
Javier Castellote Martinez	Daniel Garcia Manso	TÍTULO DEL PLANO	PLANTA GENERAL OPCIÓN 3A FERROCARRIL	ESCALA ORIGINAL: 1:50000 FORMATO ORIGINAL UNE A-3	FECHA	NOVIEMBRE-2024	HOJA	01 DE 01

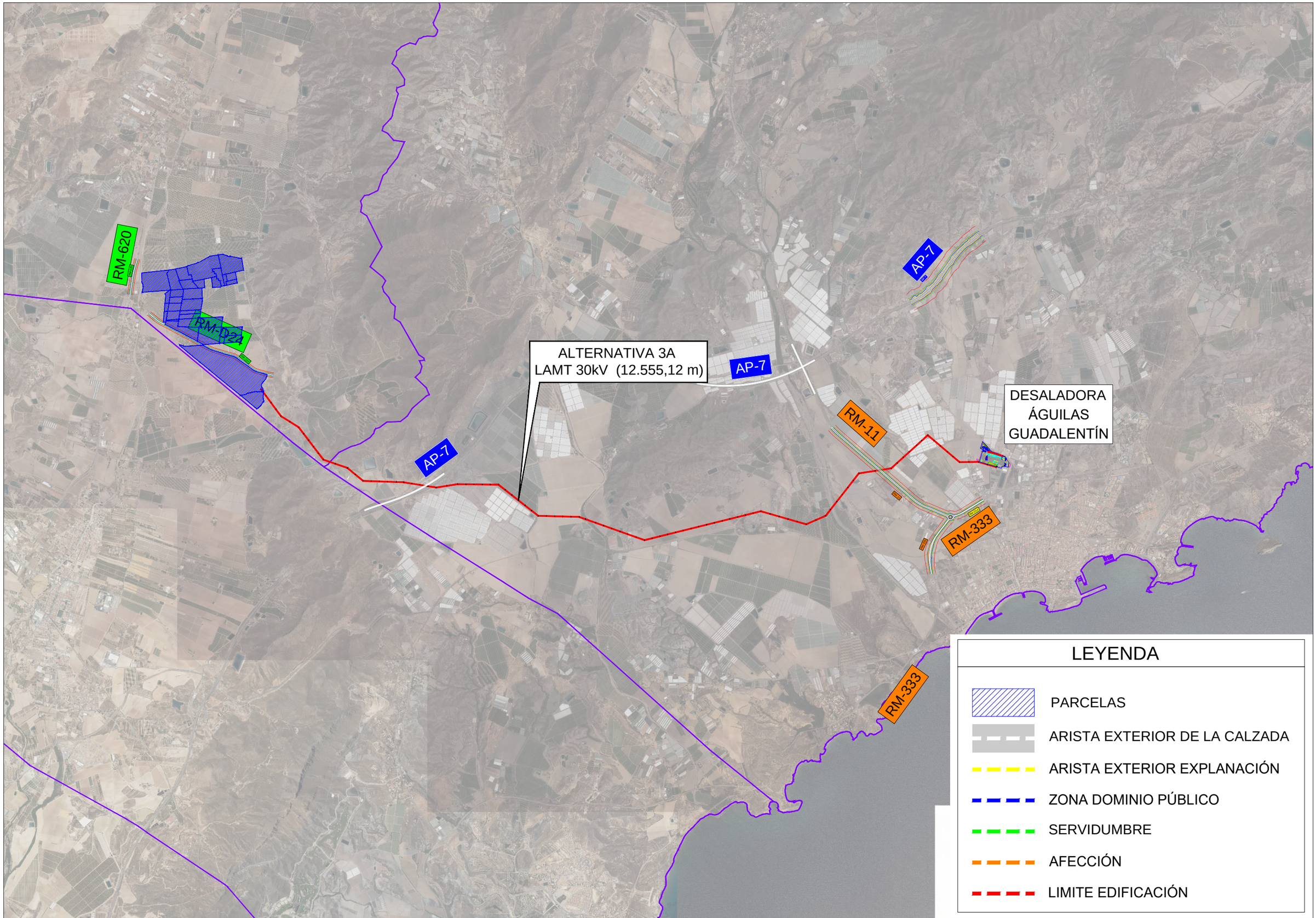

LEYENDA

- PARCELAS
- ARISTA EXTERIOR DE LA CALZADA
- ARISTA EXTERIOR EXPLANACIÓN
- ZONA DOMINIO PÚBLICO
- SERVIDUMBRE
- AFECCIÓN
- LIMITE EDIFICACIÓN

Financiado por la Unión Europea NextGenerationEU

VICEPRESIDENCIA TERCERA DEL GOBIERNO
MINISTERIO PARA LA TRANSICIÓN ECOLÓGICA Y EL RETO DEMOGRÁFICO

Plan de Recuperación, Transformación y Resiliencia

acuaMed Aguas de las Cuencas Mediterráneas

INGENIERÍA MURCIANA S.L.

AUTOR DEL PROYECTO	VºBº DIRECTOR DEL PROYECTO	TÍTULO DEL PROYECTO	Anteproyecto "Desaladora de Águilas-Guadalentín (Murcia). Planta Solar Fotovoltaica"	ESCALA	CLAVE	SV/48/22-2.1.e.13	Nº PLANO	CA-01
Javier Castellote Martínez	Daniel García Manso	TÍTULO DEL PLANO	PLANTA GENERAL OPCIÓN 3A CARRETERAS	ESCALA ORIGINAL: 1:50000 FORMATO ORIGINAL UNE A-3	FECHA	NOVIEMBRE-2024	HOJA	01 DE 01

TÉRMINO MUNICIPAL DE LORCA

TÉRMINO MUNICIPAL DE ÁGUILAS

OPCIÓN 3
COORDENADAS UTM
HUSO 30
X=613.128; Y=4.143.832

RM-620

RM-D24

AP-7

AP-7

FERROCARRIL LORCA-ÁGUILAS

RM-D14

RM-333

RM-D18

RM-333

TÉRMINO MUNICIPAL DE PULPÍ

ALTERNATIVA 3B
LSMT 30kV (14.939,16 m)

MAR MEDITERRANEO

LEYENDA

PARCELAS

Financiado por la Unión Europea NextGenerationEU

VICEPRESIDENCIA TERCERA DEL GOBIERNO
MINISTERIO PARA LA TRANSICIÓN ECOLÓGICA Y EL RETO DEMOGRÁFICO

Plan de Recuperación, Transformación y Resiliencia

acuaMed

INGENIERÍA MURCIANA S.L.

AUTOR DEL PROYECTO	VºBº DIRECTOR DEL PROYECTO	TÍTULO DEL PROYECTO	Anteproyecto "Desaladora de Águilas-Guadalentín (Murcia). Planta Solar Fotovoltaica"	ESCALA	CLAVE	SV/48/22-2.1.e.13	Nº PLANO	EM-01
Javier Castellote Martínez	Daniel García Manso	TÍTULO DEL PLANO	PLANTA GENERAL OPCIÓN 3B EMPLAZAMIENTO	ESCALA ORIGINAL: 1:50000 FORMATO ORIGINAL UNE A-3	FECHA	NOVIEMBRE-2024	HOJA	01 DE 01

Alquería Del Cabildo

Cerro Negro De La Campana

Collado Lirón

Casa De Los Topos

Cabezo Lirón

Cabezo De Las Piedras

Cerro Del Moro

OPCIÓN 3

Pozo Higuera

Ermita de San Isidro

Cabezo De Los Arejos

Portazgo II

Portazgo I

Molino del Saltador

DESALADORA
ÁGUILAS
GUADALENTÍN

Acueducto Dique
Minglano

Casa Fuente del Póbre

Casa Grande

Torre de Las Palomas

El Cocon II

El Cocon I

ALTERNATIVA 3B
LSMT 30kV (14.939,16 m)

El Barcelón

LEYENDA

PARCELAS

YACIMIENTOS ARQUEOLÓGICOS
Y BIENES DE INTERÉS CULTURAL

Financiado por la Unión Europea NextGenerationEU

VICEPRESIDENCIA TERCERA DEL GOBIERNO
MINISTERIO PARA LA TRANSICIÓN ECOLÓGICA Y EL RETO DEMOGRÁFICO

Plan de Recuperación, Transformación y Resiliencia

acuaMed

INGENIERÍA MURCIANA S.L.

AUTOR DEL PROYECTO	Vº Bº DIRECTOR DEL PROYECTO	TÍTULO DEL PROYECTO	Anteproyecto "Desaladora de Águilas-Guadalentín (Murcia). Planta Solar Fotovoltaica"	ESCALA	CLAVE	SV/48/22-2.1.e.13	Nº PLANO	YA-01
Javier Castellote Martínez	Daniel García Manso	TÍTULO DEL PLANO	PLANTA GENERAL OPCIÓN 3B YACIMIENTOS Y BIENES DE INTERÉS CULTURAL	ESCALA ORIGINAL: 1:50000 FORMATO ORIGINAL UNE A-3	FECHA	NOVIEMBRE-2024	HOJA	01 DE 01

VEREDA DE LOS CHARCONES

VEREDA DE LA CULEBRINA AL CHARCÓN

VEREDA DE RAMONETE

VEREDA DE LA CULEBRINA AL CHARCÓN

OPCIÓN 3

VEREDA DE LA CULEBRINA AL CHARCÓN

DESALADORA
ÁGUILAS
GUADALENTÍN

ALTERNATIVA 3B
LSMT 30kV (14.939,16 m)

VEREDA DEL COCÓN

CAÑADA REAL DE LA COSTA

LEYENDA

- PARCELAS
- CAÑADA REAL
- COLADA
- CORDEL
- VEREDA
- ABREVADEROS

Financiado por la Unión Europea NextGenerationEU

VICEPRESIDENCIA TERCERA DEL GOBIERNO
MINISTERIO PARA LA TRANSICIÓN ECOLÓGICA Y EL RETO DEMOGRÁFICO

Plan de Recuperación, Transformación y Resiliencia

acuaMed Aguas de las Cuencas Mediterráneas

INGENIERÍA MURCIANA S.L.

AUTOR DEL PROYECTO	VºBº DIRECTOR DEL PROYECTO	TÍTULO DEL PROYECTO	Anteproyecto "Desaladora de Águilas-Guadalentín (Murcia). Planta Solar Fotovoltaica"	ESCALA	CLAVE	SV/48/22-2.1.e.13	Nº PLANO	VI-01
Javier Castellote Martínez	Daniel García Manso	TÍTULO DEL PLANO	PLANTA GENERAL OPCIÓN 3B VÍAS PECUARIAS	ESCALA ORIGINAL: 1:50000 FORMATO ORIGINAL UNE A-3	FECHA	NOVIEMBRE-2024	HOJA	01 DE 01

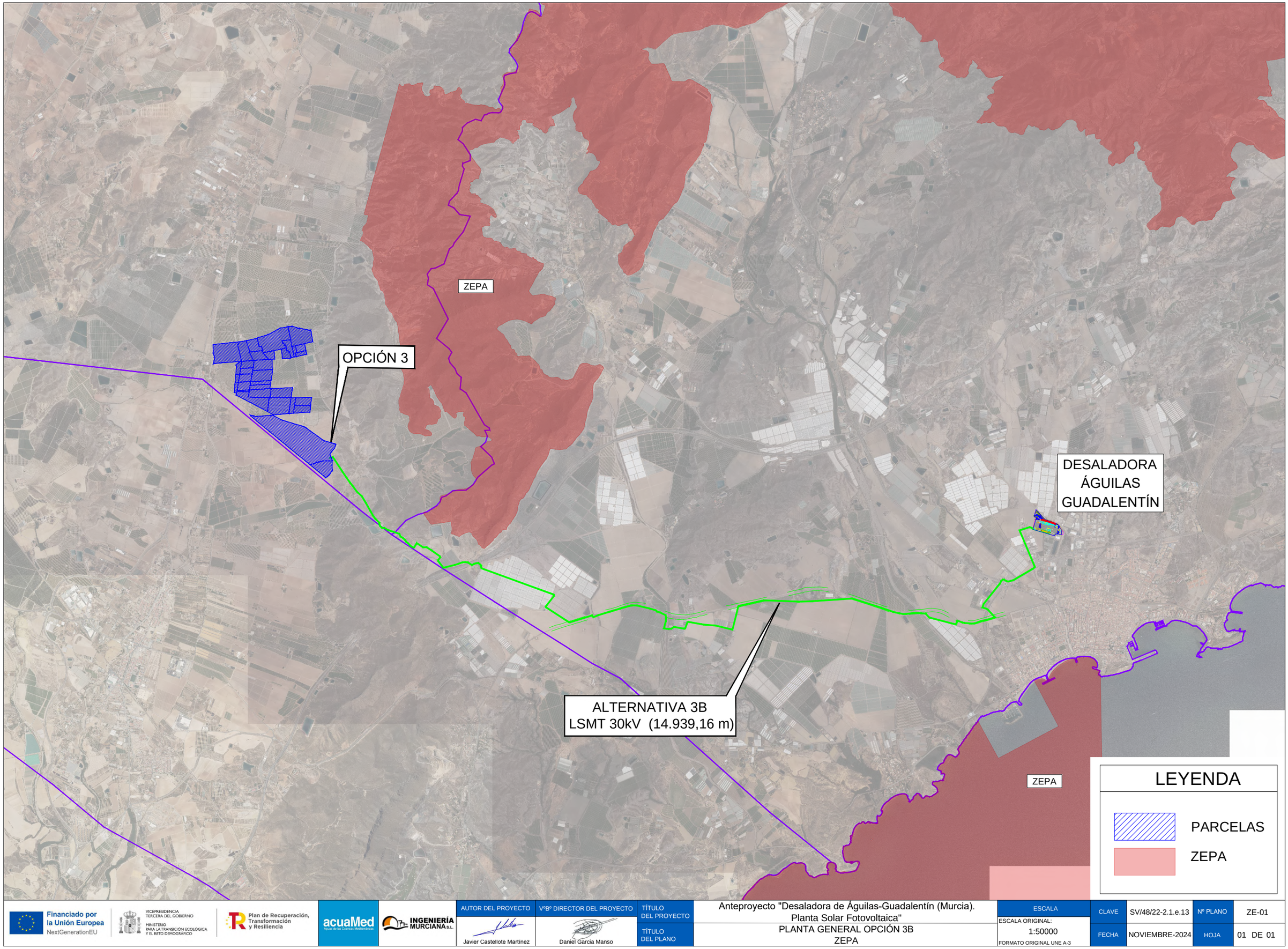

Financiado por la Unión Europea NextGenerationEU

VICEPRESIDENCIA TERCERA DEL GOBIERNO
MINISTERIO PARA LA TRANSICIÓN ECOLÓGICA Y EL RETO DEMOGRÁFICO

Plan de Recuperación, Transformación y Resiliencia

acuaMed

INGENIERÍA MURCIANA S.L.

AUTOR DEL PROYECTO	VºBº DIRECTOR DEL PROYECTO	TÍTULO DEL PROYECTO	Anteproyecto "Desaladora de Águilas-Guadalentín (Murcia). Planta Solar Fotovoltaica"	ESCALA	CLAVE	SV/48/22-2.1.e.13	Nº PLANO	ZE-01
Javier Castellote Martínez	Daniel García Manso	TÍTULO DEL PLANO	PLANTA GENERAL OPCIÓN 3B ZEPA	ESCALA ORIGINAL: 1:50000 FORMATO ORIGINAL UNE A-3	FECHA	NOVIEMBRE-2024	HOJA	01 DE 01

OPCIÓN 3

LIC

DESALADORA
ÁGUILAS
GUADALENTÍN

LIC

ALTERNATIVA 3B
LSMT 30kV (14.939,16 m)

LEYENDA

PARCELAS

LIC

Financiado por la Unión Europea NextGenerationEU

VICEPRESIDENCIA TERCERA DEL GOBIERNO
MINISTERIO PARA LA TRANSICIÓN ECOLÓGICA Y EL RETO DEMOGRÁFICO

Plan de Recuperación, Transformación y Resiliencia

acuaMed Aguas de las Cuencas Mediterráneas

INGENIERÍA MURCIANA S.L.

AUTOR DEL PROYECTO	VºBº DIRECTOR DEL PROYECTO	TÍTULO DEL PROYECTO	Anteproyecto "Desaladora de Águilas-Guadalentín (Murcia). Planta Solar Fotovoltaica"	ESCALA	CLAVE	SV/48/22-2.1.e.13	Nº PLANO	LI-01
Javier Castellote Martínez	Daniel García Manso	TÍTULO DEL PLANO	PLANTA GENERAL OPCIÓN 3B LIC	ESCALA ORIGINAL: 1:50000 FORMATO ORIGINAL UNE A-3	FECHA	NOVIEMBRE-2024	HOJA	01 DE 01

OPCIÓN 3

ALTERNATIVA 3B
LSMT 30kV (14.939,16 m)

DESALADORA
ÁGUILAS
GUADALENTÍN

Innominado
Rambla De Los Chacones
Rambla de los Palomas
Barranco de Ortuño
Rambla de Peñaranda
Rambla De Los Quiñoneros
Rambla de Mingolano Cañarete
Rambla de Cañarete
Rambla De Los Arejos
Rambla de Lébor

LEYENDA

- PARCELAS
- HIDROGRAFÍA (CAUCES Y EMBALSES)
- ZONA DE DOMINIO PUBLICO
- ZONA DE POLICÍA

Financiado por la Unión Europea NextGenerationEU

VICEPRESIDENCIA TERCERA DEL GOBIERNO
MINISTERIO PARA LA TRANSICIÓN ECOLÓGICA Y EL RETO DEMOGRÁFICO

Plan de Recuperación, Transformación y Resiliencia

acuaMed Aguas de las Cuencas Mediterráneas

INGENIERÍA MURCIANA S.L.

AUTOR DEL PROYECTO	VºBº DIRECTOR DEL PROYECTO	TÍTULO DEL PROYECTO	Anteproyecto "Desaladora de Águilas-Guadalentín (Murcia). Planta Solar Fotovoltaica"	ESCALA	CLAVE	SV/48/22-2.1.e.13	Nº PLANO	HI-01
Javier Castellote Martínez	Daniel García Manso	TÍTULO DEL PLANO	PLANTA GENERAL OPCIÓN 3B HIDROGRAFÍA Y ZONA INUNDABLE	ESCALA ORIGINAL: 1:50000 FORMATO ORIGINAL UNE A-3	FECHA	NOVIEMBRE-2024	HOJA	01 DE 01

OPCIÓN 3

ALTERNATIVA 3B
LSMT 30kV (14.939,16 m)

DESALADORA
ÁGUILAS
GUADALENTÍN

LEYENDA

PARCELAS

ZONA INUNDABLE T-500

Financiado por la Unión Europea NextGenerationEU

VICEPRESIDENCIA TERCERA DEL GOBIERNO
MINISTERIO PARA LA TRANSICIÓN ECOLÓGICA Y EL RETO DEMOGRÁFICO

Plan de Recuperación, Transformación y Resiliencia

acuaMed Aguas de las Cuencas Mediterráneas

INGENIERÍA MURCIANA S.L.

AUTOR DEL PROYECTO	VºBº DIRECTOR DEL PROYECTO	TÍTULO DEL PROYECTO	Anteproyecto "Desaladora de Águilas-Guadalentín (Murcia). Planta Solar Fotovoltaica"	ESCALA	CLAVE	SV/48/22-2.1.e.13	Nº PLANO	IN-01
Javier Castellote Martínez	Daniel Garcia Manso	TÍTULO DEL PLANO	PLANTA GENERAL OPCIÓN 3B HIDROGRAFÍA Y ZONA INUNDABLE	ESCALA ORIGINAL: 1:50000 FORMATO ORIGINAL UNE A-3	FECHA	NOVIEMBRE-2024	HOJA	01 DE 01

OPCIÓN 3

ALTERNATIVA 3B
LSMT 30kV (14.939,16 m)

DESALADORA
ÁGUILAS
GUADALENTÍN

LEYENDA

PARCELAS

PERÍMETRO REGABLE

Financiado por la Unión Europea NextGenerationEU

VICEPRESIDENCIA TERCERA DEL GOBIERNO
MINISTERIO PARA LA TRANSICIÓN ECOLÓGICA Y EL RETO DEMOGRÁFICO

Plan de Recuperación, Transformación y Resiliencia

acuaMed Aguas de las Cuencas Mediterráneas

INGENIERÍA MURCIANA S.L.

AUTOR DEL PROYECTO	VºBº DIRECTOR DEL PROYECTO	TÍTULO DEL PROYECTO	Anteproyecto "Desaladora de Águilas-Guadalentín (Murcia). Planta Solar Fotovoltaica"	ESCALA	CLAVE	SV/48/22-2.1.e.13	Nº PLANO	RE-01
Javier Castellote Martínez	Daniel García Manso	TÍTULO DEL PLANO	PLANTA GENERAL OPCIÓN 3B ZONA REGABLE	ESCALA ORIGINAL: 1:50000 FORMATO ORIGINAL UNE A-3	FECHA	NOVIEMBRE-2024	HOJA	01 DE 01

OPCIÓN 3

DESALADORA
ÁGUILAS
GUADALENTÍN

ALTERNATIVA 3B
LSMT 30kV (14.939,16 m)

LEYENDA

PARCELAS

HABITATS

Financiado por la Unión Europea NextGenerationEU

VICEPRESIDENCIA TERCERA DEL GOBIERNO
MINISTERIO PARA LA TRANSICIÓN ECOLOGICA Y EL RETO DEMOGRÁFICO

Plan de Recuperación, Transformación y Resiliencia

acuaMed

INGENIERÍA MURCIANA S.L.

AUTOR DEL PROYECTO	VºBº DIRECTOR DEL PROYECTO	TÍTULO DEL PROYECTO	Anteproyecto "Desaladora de Águilas-Guadalentín (Murcia). Planta Solar Fotovoltaica"	ESCALA	CLAVE	SV/48/22-2.1.e.13	Nº PLANO	HA-01
Javier Castellote Martínez	Daniel García Manso	TÍTULO DEL PLANO	PLANTA GENERAL OPCIÓN 3B HÁBITATS	ESCALA ORIGINAL: 1:50000 FORMATO ORIGINAL UNE A-3	FECHA	NOVIEMBRE-2024	HOJA	01 DE 01

OPCIÓN 3

DESALADORA
ÁGUILAS
GUADALENTÍN

ALTERNATIVA 3B
LSMT 30kV (14.939,16 m)

LEYENDA

PARCELAS

FORESTAL

Financiado por la Unión Europea NextGenerationEU

VICEPRESIDENCIA TERCERA DEL GOBIERNO
MINISTERIO PARA LA TRANSICIÓN ECOLÓGICA Y EL RETO DEMOGRÁFICO

Plan de Recuperación, Transformación y Resiliencia

acuaMed Aguas de las Cuencas Mediterráneas

INGENIERÍA MURCIANA S.L.

AUTOR DEL PROYECTO	VºBº DIRECTOR DEL PROYECTO	TÍTULO DEL PROYECTO	Anteproyecto "Desaladora de Águilas-Guadalentín (Murcia). Planta Solar Fotovoltaica"	ESCALA	CLAVE	SV/48/22-2.1.e.13	Nº PLANO	FO-01
Javier Castellote Martínez	Daniel García Manso	TÍTULO DEL PLANO	PLANTA GENERAL OPCIÓN 3B FORESTAL	ESCALA ORIGINAL: 1:50000 FORMATO ORIGINAL UNE A-3	FECHA	NOVIEMBRE-2024	HOJA	01 DE 01

OPCIÓN 3

ALTERNATIVA 3B
LSMT 30kV (14.939,16 m)

DESALADORA
ÁGUILAS
GUADALENTÍN

LEYENDA

- PARCELAS
- LAAT 400 KV TRANSPORTE
- LAAT 220 KV TRANSPORTE
- LAAT 132 KV TRANSPORTE
- LAAT 66 A 45 KV DISTRIBUCIÓN
- LAAT 30 A 20 KV DISTRIBUCIÓN
- LÍNEA TELECOMUNICACIONES

Financiado por la Unión Europea NextGenerationEU
VICEPRESIDENCIA TERCERA DEL GOBIERNO
MINISTERIO PARA LA TRANSICIÓN ECOLÓGICA Y EL RETO DEMOGRÁFICO
Plan de Recuperación, Transformación y Resiliencia
acuaMed Aguas de las Cuencas Mediterráneas
INGENIERÍA MURCIANA S.L.

AUTOR DEL PROYECTO	VºBº DIRECTOR DEL PROYECTO	TÍTULO DEL PROYECTO	Anteproyecto "Desaladora de Águilas-Guadalentín (Murcia). Planta Solar Fotovoltaica"	ESCALA	CLAVE	Nº PLANO
Javier Castellote Martínez	Daniel García Manso	TÍTULO DEL PLANO	PLANTA GENERAL OPCIÓN 3B LÍNEAS ELÉCTRICAS	ESCALA ORIGINAL: 1:50000 FORMATO ORIGINAL UNE A-3	FECHA: NOVIEMBRE-2024	HOJA: 01 DE 01

SV/48/22-2.1.e.13 | LI-01

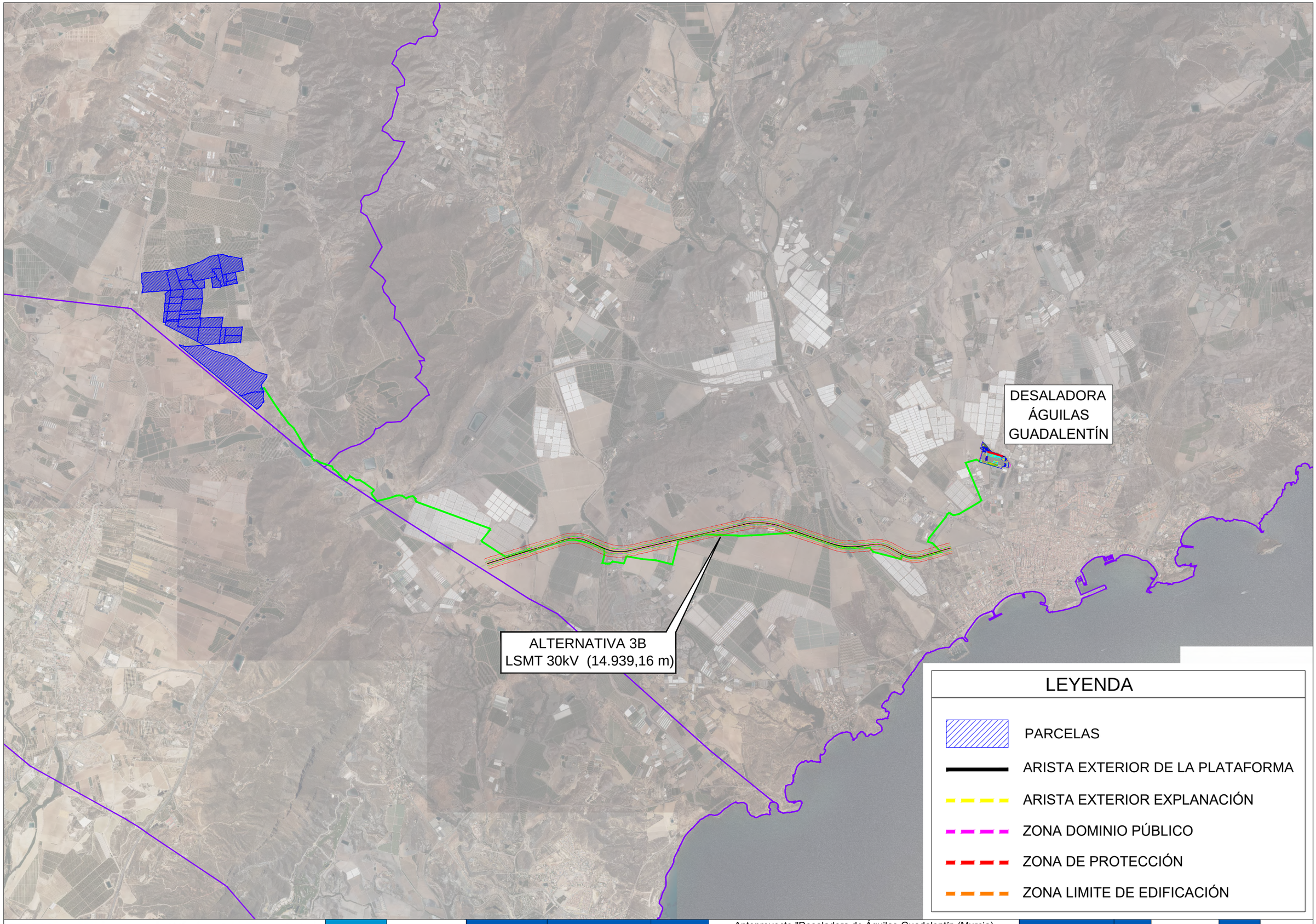

Financiado por la Unión Europea NextGenerationEU

VICEPRESIDENCIA TERCERA DEL GOBIERNO
MINISTERIO PARA LA TRANSICIÓN ECOLÓGICA Y EL RETO DEMOGRÁFICO

Plan de Recuperación, Transformación y Resiliencia

acuaMed Aguas de las Cuencas Mediterráneas

INGENIERÍA MURCIANA S.L.

AUTOR DEL PROYECTO	Vºβº DIRECTOR DEL PROYECTO	TÍTULO DEL PROYECTO	Anteproyecto "Desaladora de Águilas-Guadalentín (Murcia). Planta Solar Fotovoltaica"	ESCALA	CLAVE	SV/48/22-2.1.e.13	Nº PLANO	CA-01
Javier Castellote Martinez	Daniel Garcia Manso	TÍTULO DEL PLANO	PLANTA GENERAL OPCIÓN 3B FERROCARRIL	ESCALA ORIGINAL: 1:50000 FORMATO ORIGINAL UNE A-3	FECHA	NOVIEMBRE-2024	HOJA	01 DE 01

RM-620

RM-624

AP-7

AP-7

AP-7

RM-11

RM-333

RM-333

DESALADORA
ÁGUILAS
GUADALENTÍN

ALTERNATIVA 3B
LSMT 30kV (14.939,16 m)

LEYENDA

- PARCELAS
- ARISTA EXTERIOR DE LA CALZADA
- ARISTA EXTERIOR EXPLANACIÓN
- ZONA DOMINIO PÚBLICO
- SERVIDUMBRE
- AFECCIÓN
- LIMITE EDIFICACIÓN

Financiado por la Unión Europea NextGenerationEU

VICEPRESIDENCIA TERCERA DEL GOBIERNO
MINISTERIO PARA LA TRANSICIÓN ECOLÓGICA Y EL RETO DEMOGRÁFICO

Plan de Recuperación, Transformación y Resiliencia

acuaMed Aguas de las Cuencas Mediterráneas

INGENIERÍA MURCIANA S.L.

AUTOR DEL PROYECTO	VºBº DIRECTOR DEL PROYECTO	TÍTULO DEL PROYECTO	Anteproyecto "Desaladora de Águilas-Guadalentín (Murcia). Planta Solar Fotovoltaica"	ESCALA	CLAVE	SV/48/22-2.1.e.13	Nº PLANO	CA-01
Javier Castellote Martínez	Daniel García Manso	TÍTULO DEL PLANO	PLANTA GENERAL OPCIÓN 3B CARRETERAS	ESCALA ORIGINAL: 1:50000 FORMATO ORIGINAL UNE A-3	FECHA	NOVIEMBRE-2024	HOJA	01 DE 01

TÉRMINO MUNICIPAL DE LORCA

TÉRMINO MUNICIPAL DE ÁGUILAS

OPCIÓN 3
COORDENADAS UTM
HUSO 30
X=613.128; Y=4.143.832

ALTERNATIVA 3C
LSMT 30kV (13.690,63 m)

RM-620

RM-D24

AP-7

AP-7

FERROCARRIL LORCA-ÁGUILAS

RM-D14

RM-333

RM-D18

RM-333

MAR MEDITERRANEO

TÉRMINO MUNICIPAL DE PULPÍ

LEYENDA

PARCELAS

Financiado por la Unión Europea NextGenerationEU

VICEPRESIDENCIA TERCERA DEL GOBIERNO
MINISTERIO PARA LA TRANSICIÓN ECOLÓGICA Y EL RETO DEMOGRÁFICO

Plan de Recuperación, Transformación y Resiliencia

acuaMed Aguas de las Cuencas Mediterráneas

INGENIERÍA MURCIANA S.L.

AUTOR DEL PROYECTO	VºBº DIRECTOR DEL PROYECTO	TÍTULO DEL PROYECTO	Anteproyecto "Desaladora de Águilas-Guadalentín (Murcia). Planta Solar Fotovoltaica"	ESCALA	CLAVE	SV/48/22-2.1.e.13	Nº PLANO	EM-01
Javier Castellote Martínez	Daniel García Manso	TÍTULO DEL PLANO	PLANTA GENERAL OPCIÓN 3C EMPLAZAMIENTO	ESCALA ORIGINAL: 1:50000 FORMATO ORIGINAL UNE A-3	FECHA	NOVIEMBRE-2024	HOJA	01 DE 01

Alquería Del Cabildo

Cerro Negro De La Campana

Collado Lirón

Casa De Los Topos

Cabezo Lirón

Cabezo De Las Piedras

Cerro Del Moro

OPCIÓN 3

Pozo Higuera

ALTERNATIVA 3C
LSMT 30kV (13.690,63 m)

Ermita de San Isidro

Cabezo De Los Arejos

Portazgo II

Portazgo I

Molino del Saltador

DESALADORA
ÁGUILAS
GUADALENTÍN

Acueducto Dique
Minglano

Casa Fuente del Póbre

Casa Grande

Torre de Las Palomas

El Cocon II

El Cocon I

El Barcelón

LEYENDA

PARCELAS

YACIMIENTOS ARQUEOLÓGICOS
Y BIENES DE INTERÉS CULTURAL

Financiado por la Unión Europea NextGenerationEU

VICEPRESIDENCIA TERCERA DEL GOBIERNO
MINISTERIO PARA LA TRANSICIÓN ECOLÓGICA Y EL RETO DEMOGRÁFICO

Plan de Recuperación, Transformación y Resiliencia

acuaMed Aguas de las Cuencas Mediterráneas

INGENIERÍA MURCIANA S.L.

AUTOR DEL PROYECTO	VºBº DIRECTOR DEL PROYECTO	TÍTULO DEL PROYECTO	Anteproyecto "Desaladora de Águilas-Guadalentín (Murcia). Planta Solar Fotovoltaica"	ESCALA	CLAVE	SV/48/22-2.1.e.13	Nº PLANO	YA-01
Javier Castellote Martínez	Daniel García Manso	TÍTULO DEL PLANO	PLANTA GENERAL OPCIÓN 3C YACIMIENTOS Y BIENES DE INTERÉS CULTURAL	ESCALA ORIGINAL: 1:50000 FORMATO ORIGINAL UNE A-3	FECHA	NOVIEMBRE-2024	HOJA	01 DE 01

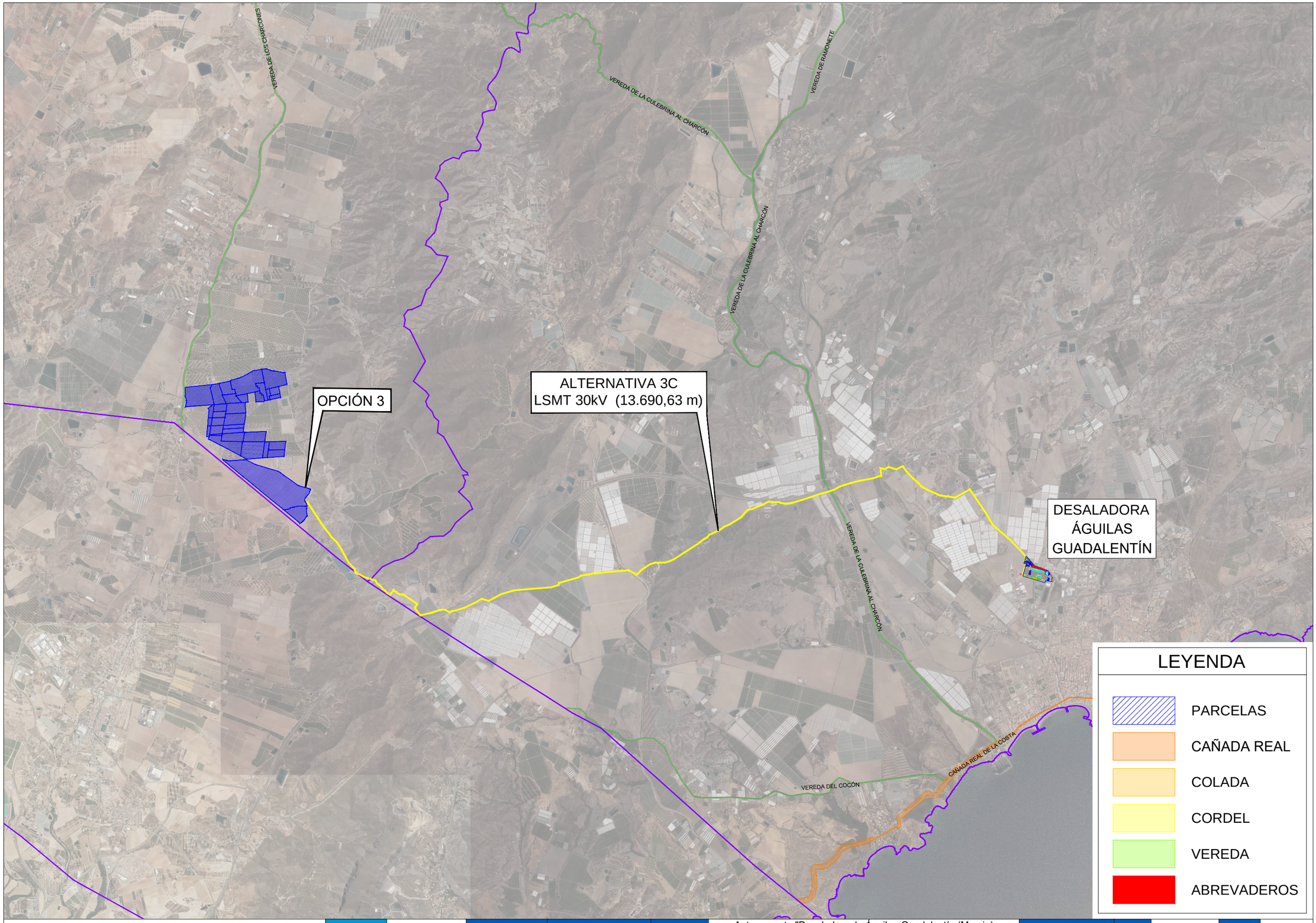

Financiado por la Unión Europea NextGenerationEU

VICEPRESIDENCIA TERCERA DEL GOBIERNO
MINISTERIO PARA LA TRANSICIÓN ECOLÓGICA Y EL RETO DEMOGRÁFICO

Plan de Recuperación, Transformación y Resiliencia

acuaMed Aguas de las Cuencas Mediterráneas

INGENIERÍA MURCIANA S.L.

AUTOR DEL PROYECTO	VºBº DIRECTOR DEL PROYECTO	TÍTULO DEL PROYECTO	Anteproyecto "Desaladora de Águilas-Guadalentín (Murcia). Planta Solar Fotovoltaica"	ESCALA	CLAVE	SV/48/22-2.1.e.13	Nº PLANO	VI-01
Javier Castellote Martinez	Daniel Garcia Manso	TÍTULO DEL PLANO	PLANTA GENERAL OPCIÓN 3C VÍAS PECUARIAS	ESCALA ORIGINAL: 1:50000 FORMATO ORIGINAL UNE A-3	FECHA	NOVIEMBRE-2024	HOJA	01 DE 01

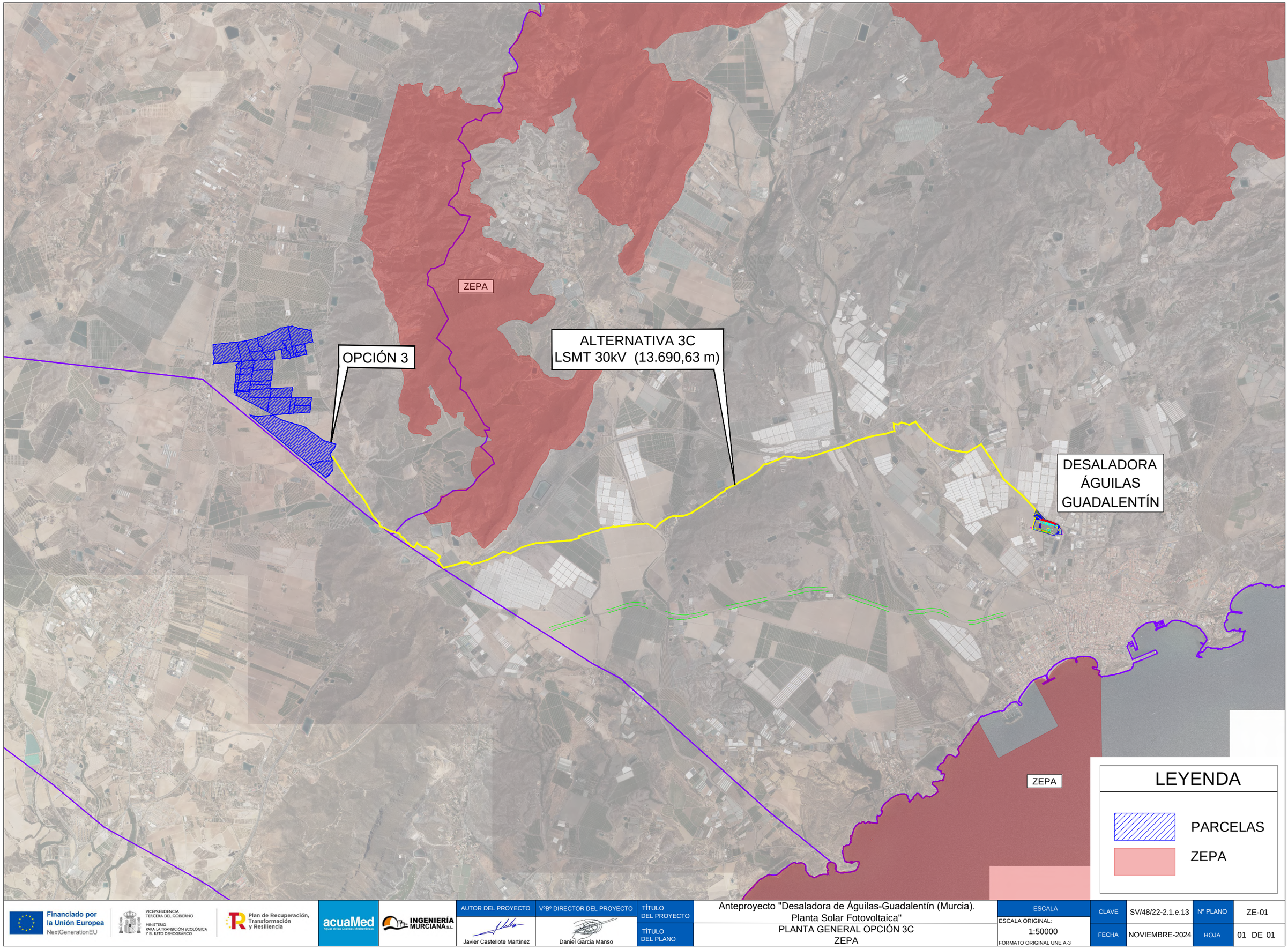

Financiado por la Unión Europea NextGenerationEU

VICEPRESIDENCIA TERCERA DEL GOBIERNO
MINISTERIO PARA LA TRANSICIÓN ECOLÓGICA Y EL RETO DEMOGRÁFICO

Plan de Recuperación, Transformación y Resiliencia

acuaMed Aguas de las Cuencas Mediterráneas

INGENIERÍA MURCIANA S.L.

AUTOR DEL PROYECTO	VºBº DIRECTOR DEL PROYECTO	TÍTULO DEL PROYECTO	Anteproyecto "Desaladora de Águilas-Guadalentín (Murcia). Planta Solar Fotovoltaica"	ESCALA	CLAVE	SV/48/22-2.1.e.13	Nº PLANO	ZE-01
Javier Castellote Martínez	Daniel García Manso	TÍTULO DEL PLANO	PLANTA GENERAL OPCIÓN 3C ZEPA	ESCALA ORIGINAL: 1:50000 FORMATO ORIGINAL UNE A-3	FECHA	NOVIEMBRE-2024	HOJA	01 DE 01

OPCIÓN 3

ALTERNATIVA 3C
LSMT 30kV (13.690,63 m)

LIC

DESALADORA
ÁGUILAS
GUADALENTÍN

LIC

LEYENDA

PARCELAS

LIC

Financiado por la Unión Europea NextGenerationEU

VICEPRESIDENCIA TERCERA DEL GOBIERNO
MINISTERIO PARA LA TRANSICIÓN ECOLÓGICA Y EL RETO DEMOGRÁFICO

Plan de Recuperación, Transformación y Resiliencia

acuaMed Aguas de las Cuencas Mediterráneas

INGENIERÍA MURCIANA S.L.

AUTOR DEL PROYECTO	VºBº DIRECTOR DEL PROYECTO	TÍTULO DEL PROYECTO	Anteproyecto "Desaladora de Águilas-Guadalentín (Murcia). Planta Solar Fotovoltaica"	ESCALA	CLAVE	SV/48/22-2.1.e.13	Nº PLANO	LI-01
Javier Castellote Martínez	Daniel García Manso	TÍTULO DEL PLANO	PLANTA GENERAL OPCIÓN 3C LIC	ESCALA ORIGINAL: 1:50000 FORMATO ORIGINAL UNE A-3	FECHA	NOVIEMBRE-2024	HOJA	01 DE 01

OPCIÓN 3

ALTERNATIVA 3C
LSMT 30kV (13.690,63 m)

DESALADORA
ÁGUILAS
GUADALENTÍN

Innominado
Innominado
Innominado

OPCIÓN 3

ALTERNATIVA 3C
LSMT 30kV (13.690,63 m)

DESALADORA
ÁGUILAS
GUADALENTÍN

LEYENDA

PARCELAS

ZONA INUNDABLE T-500

Financiado por la Unión Europea NextGenerationEU

VICEPRESIDENCIA TERCERA DEL GOBIERNO
MINISTERIO PARA LA TRANSICIÓN ECOLÓGICA Y EL RETO DEMOGRÁFICO

Plan de Recuperación, Transformación y Resiliencia

acuaMed Aguas de las Cuencas Mediterráneas

INGENIERÍA MURCIANA S.L.

AUTOR DEL PROYECTO	VºBº DIRECTOR DEL PROYECTO	TÍTULO DEL PROYECTO	Anteproyecto "Desaladora de Águilas-Guadalentín (Murcia). Planta Solar Fotovoltaica"	ESCALA	CLAVE	SV/48/22-2.1.e.13	Nº PLANO	IN-01
Javier Castellote Martínez	Daniel Garcia Manso	TÍTULO DEL PLANO	PLANTA GENERAL OPCIÓN 3C HIDROGRAFÍA Y ZONA INUNDABLE	ESCALA ORIGINAL: 1:50000 FORMATO ORIGINAL UNE A-3	FECHA	NOVIEMBRE-2024	HOJA	01 DE 01

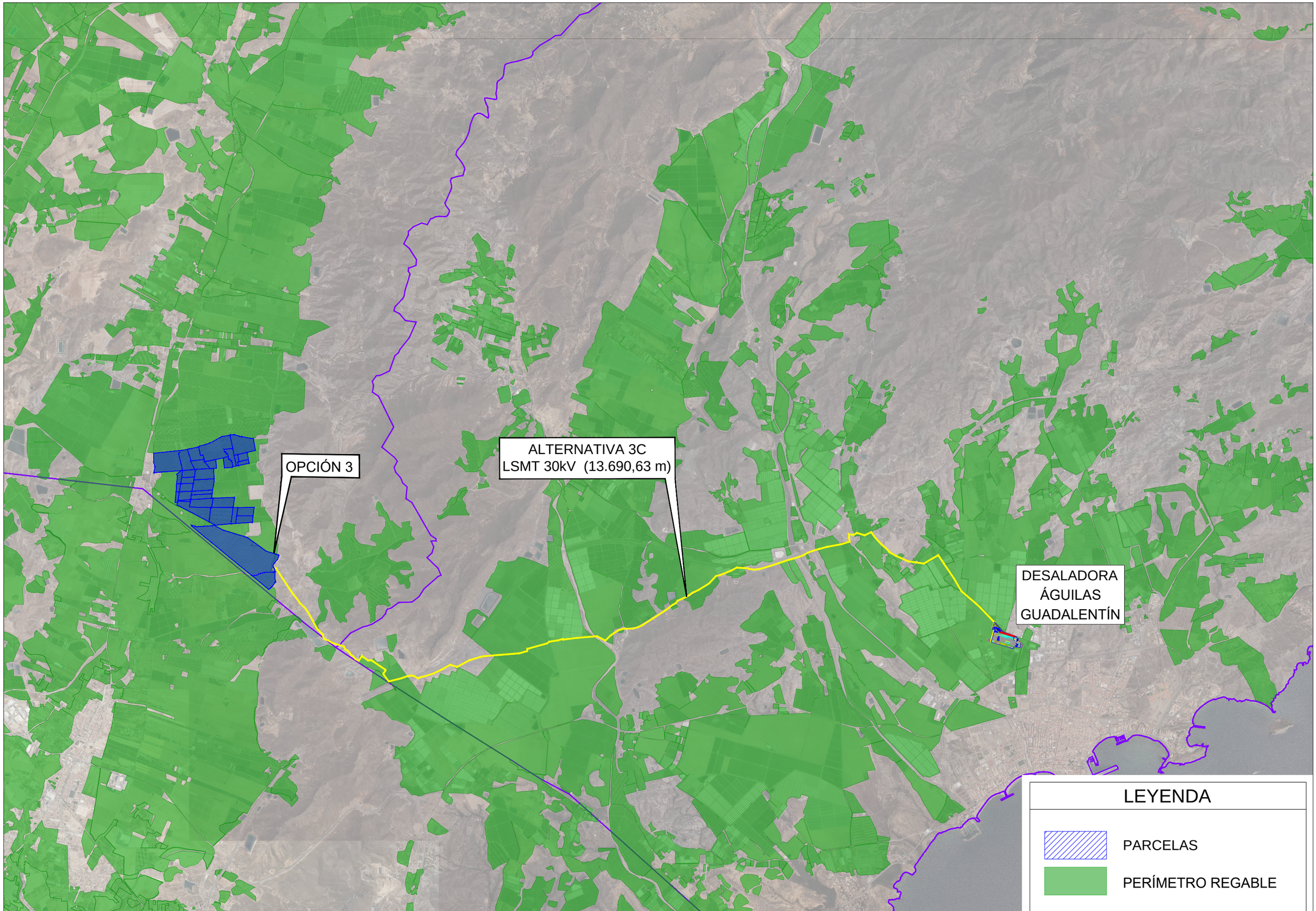

Financiado por la Unión Europea NextGenerationEU

VICEPRESIDENCIA TERCERA DEL GOBIERNO
MINISTERIO PARA LA TRANSICIÓN ECOLÓGICA Y EL RETO DEMOGRÁFICO

Plan de Recuperación, Transformación y Resiliencia

acuaMed Aguas de las Cuencas Mediterráneas

INGENIERÍA MURCIANA S.L.

AUTOR DEL PROYECTO	Vº Bº DIRECTOR DEL PROYECTO	TÍTULO DEL PROYECTO	Anteproyecto "Desaladora de Águilas-Guadalentín (Murcia). Planta Solar Fotovoltaica"	ESCALA	CLAVE	SV/48/22-2.1.e.13	Nº PLANO	RE-01
Javier Castellote Martínez	Daniel García Manso	TÍTULO DEL PLANO	PLANTA GENERAL OPCIÓN 3C ZONA REGABLE	ESCALA ORIGINAL: 1:50000 FORMATO ORIGINAL UNE A-3	FECHA	NOVIEMBRE-2024	HOJA	01 DE 01

OPCIÓN 3

ALTERNATIVA 3C
LSMT 30kV (13.690,63 m)

DESALADORA
ÁGUILAS
GUADALENTÍN

LEYENDA

PARCELAS

HABITATS

Financiado por la Unión Europea NextGenerationEU

VICEPRESIDENCIA TERCERA DEL GOBIERNO
MINISTERIO PARA LA TRANSICIÓN ECOLÓGICA Y EL RETO DEMOGRÁFICO

Plan de Recuperación, Transformación y Resiliencia

acuaMed Aguas de las Cuencas Mediterráneas

INGENIERÍA MURCIANA S.L.

AUTOR DEL PROYECTO	VºBº DIRECTOR DEL PROYECTO	TÍTULO DEL PROYECTO	Anteproyecto "Desaladora de Águilas-Guadalentín (Murcia). Planta Solar Fotovoltaica"	ESCALA	CLAVE	SV/48/22-2.1.e.13	Nº PLANO	HA-01
Javier Castellote Martínez	Daniel García Manso	TÍTULO DEL PLANO	PLANTA GENERAL OPCIÓN 3C HÁBITATS	ESCALA ORIGINAL: 1:50000 FORMATO ORIGINAL UNE A-3	FECHA	NOVIEMBRE-2024	HOJA	01 DE 01

OPCIÓN 3

ALTERNATIVA 3C
LSMT 30kV (13.690,63 m)

DESALADORA
ÁGUILAS
GUADALENTÍN

LEYENDA

PARCELAS

FORESTAL

Financiado por la Unión Europea NextGenerationEU

VICEPRESIDENCIA TERCERA DEL GOBIERNO
MINISTERIO PARA LA TRANSICIÓN ECOLÓGICA Y EL RETO DEMOGRÁFICO

Plan de Recuperación, Transformación y Resiliencia

acuaMed Aguas de las Cuencas Mediterráneas

INGENIERÍA MURCIANA S.L.

AUTOR DEL PROYECTO	VºBº DIRECTOR DEL PROYECTO	TÍTULO DEL PROYECTO	Anteproyecto "Desaladora de Águilas-Guadalentín (Murcia). Planta Solar Fotovoltaica"	ESCALA	CLAVE	SV/48/22-2.1.e.13	Nº PLANO	FO-01
Javier Castellote Martínez	Daniel García Manso	TÍTULO DEL PLANO	PLANTA GENERAL OPCIÓN 3C FORESTAL	ESCALA ORIGINAL: 1:50000 FORMATO ORIGINAL UNE A-3	FECHA	NOVIEMBRE-2024	HOJA	01 DE 01

OPCIÓN 3

ALTERNATIVA 3C
LSMT 30kV (13.690,63 m)

DESALADORA
ÁGUILAS
GUADALENTÍN

LEYENDA

- PARCELAS
- LAAT 400 KV TRANSPORTE
- LAAT 220 KV TRANSPORTE
- LAAT 132 KV TRANSPORTE
- LAAT 66 A 45 KV DISTRIBUCIÓN
- LAAT 30 A 20 KV DISTRIBUCIÓN
- LÍNEA TELECOMUNICACIONES

Financiado por la Unión Europea NextGenerationEU

VICEPRESIDENCIA TERCERA DEL GOBIERNO
MINISTERIO PARA LA TRANSICIÓN ECOLÓGICA Y EL RETO DEMOGRÁFICO

Plan de Recuperación, Transformación y Resiliencia

acuaMed Aguas de las Cuencas Mediterráneas

INGENIERÍA MURCIANA S.L.

AUTOR DEL PROYECTO	VºBº DIRECTOR DEL PROYECTO	TÍTULO DEL PROYECTO	Anteproyecto "Desaladora de Águilas-Guadalentín (Murcia). Planta Solar Fotovoltaica"	ESCALA	CLAVE	SV/48/22-2.1.e.13	Nº PLANO	LI-01
Javier Castellote Martínez	Daniel García Manso	TÍTULO DEL PLANO	PLANTA GENERAL OPCIÓN 3C LÍNEAS ELÉCTRICAS	ESCALA ORIGINAL: 1:50000 FORMATO ORIGINAL UNE A-3	FECHA	NOVIEMBRE-2024	HOJA	01 DE 01

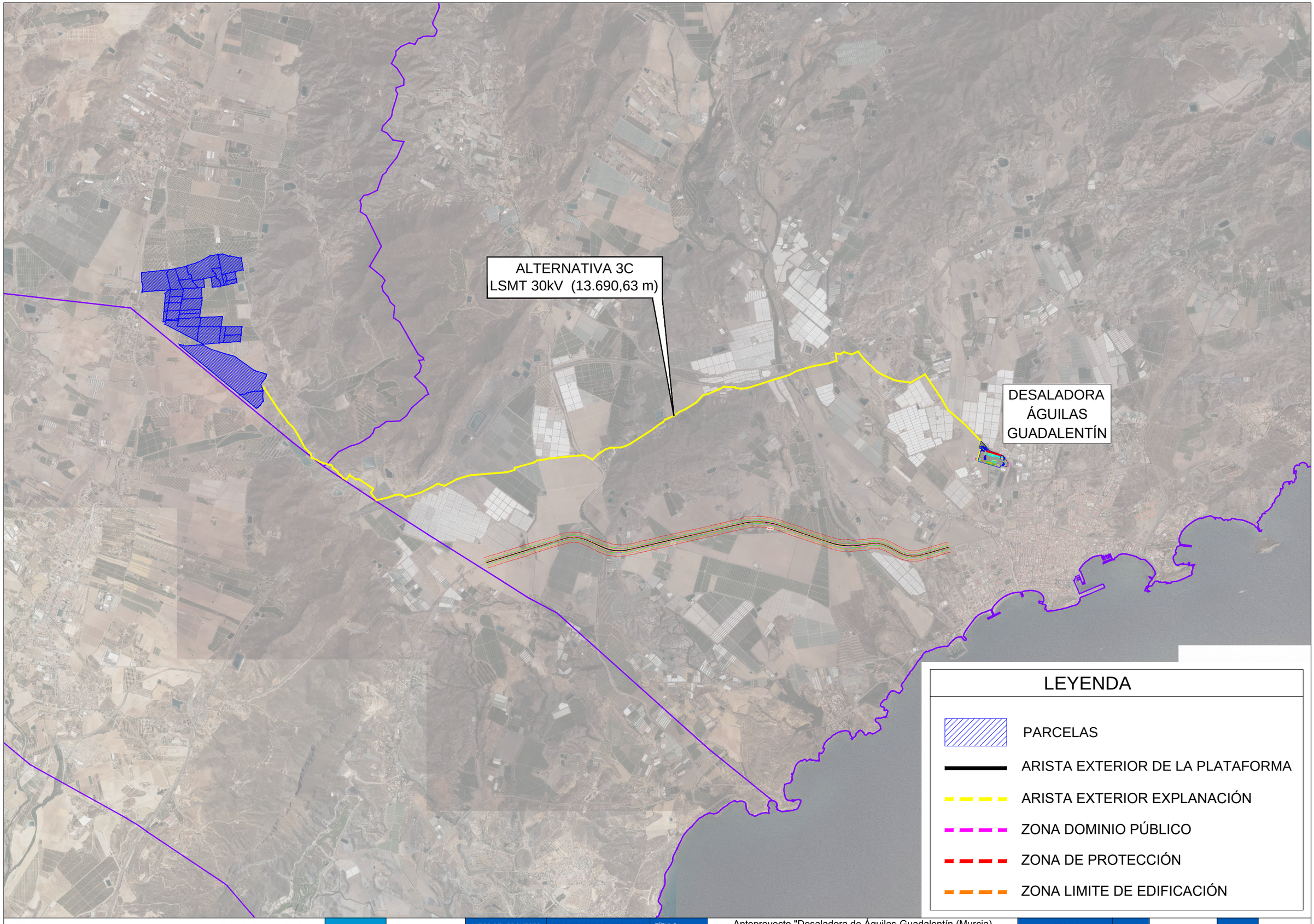

LEYENDA

- PARCELAS
- ARISTA EXTERIOR DE LA PLATAFORMA
- ARISTA EXTERIOR EXPLANACIÓN
- ZONA DOMINIO PÚBLICO
- ZONA DE PROTECCIÓN
- ZONA LIMITE DE EDIFICACIÓN

Financiado por la Unión Europea NextGenerationEU

VICEPRESIDENCIA TERCERA DEL GOBIERNO
MINISTERIO PARA LA TRANSICIÓN ECOLÓGICA Y EL RETO DEMOGRÁFICO

Plan de Recuperación, Transformación y Resiliencia

acuaMed Aguas de las Cuencas Mediterráneas

INGENIERÍA MURCIANA S.L.

AUTOR DEL PROYECTO	VºBº DIRECTOR DEL PROYECTO	TÍTULO DEL PROYECTO	Anteproyecto "Desaladora de Águilas-Guadalentín (Murcia). Planta Solar Fotovoltaica"	ESCALA	CLAVE	SV/48/22-2.1.e.13	Nº PLANO	CA-01
Javier Castellote Martínez	Daniel García Manso	TÍTULO DEL PLANO	PLANTA GENERAL OPCIÓN 3C FERROCARRIL	ESCALA ORIGINAL: 1:50000 FORMATO ORIGINAL UNE A-3	FECHA	NOVIEMBRE-2024	HOJA	01 DE 01

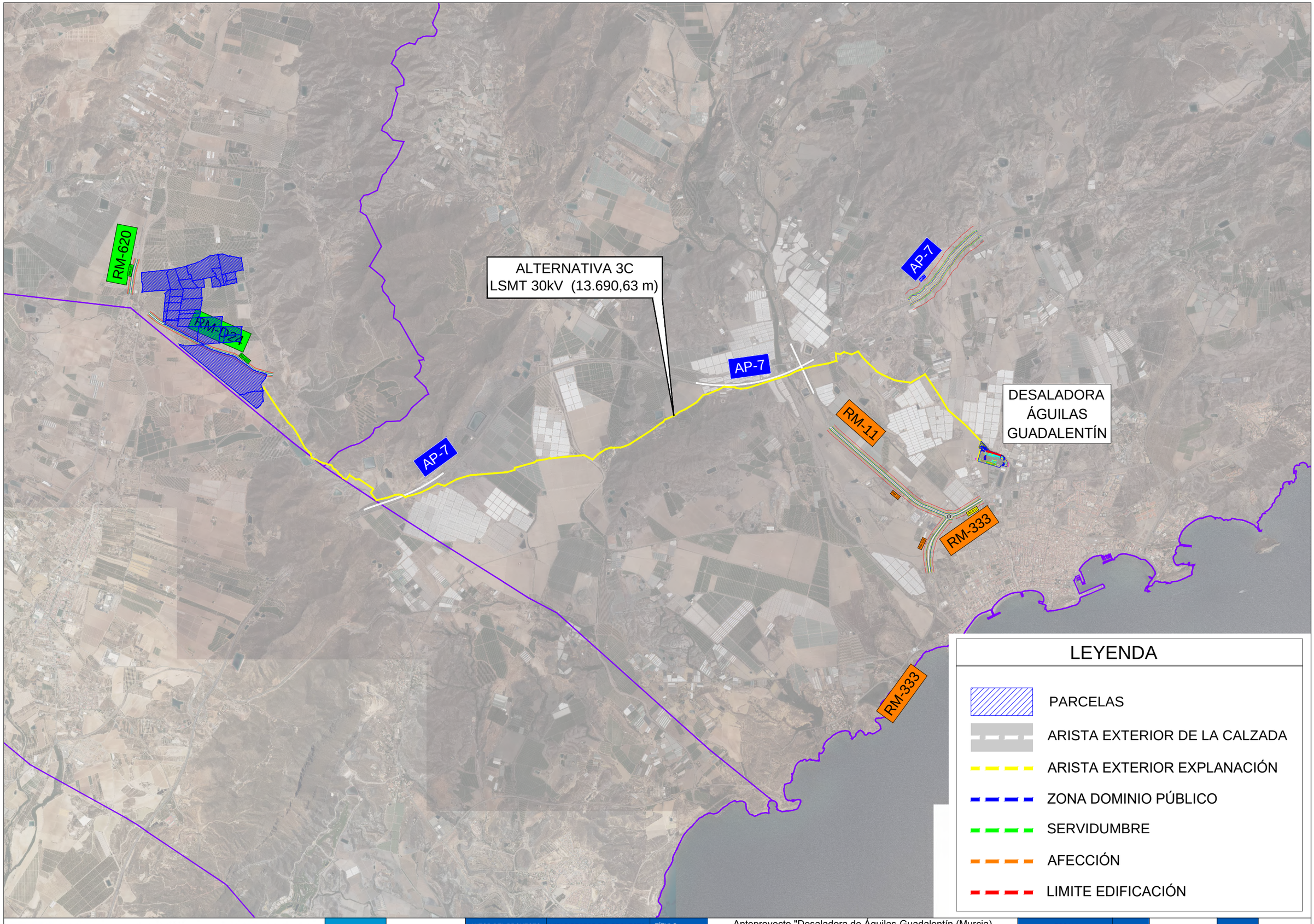

LEYENDA

- PARCELAS
- ARISTA EXTERIOR DE LA CALZADA
- ARISTA EXTERIOR EXPLANACIÓN
- ZONA DOMINIO PÚBLICO
- SERVIDUMBRE
- AFECCIÓN
- LIMITE EDIFICACIÓN

Financiado por la Unión Europea NextGenerationEU

VICEPRESIDENCIA TERCERA DEL GOBIERNO
MINISTERIO PARA LA TRANSICIÓN ECOLÓGICA Y EL RETO DEMOGRÁFICO

Plan de Recuperación, Transformación y Resiliencia

acuaMed Aguas de las Cuencas Mediterráneas

INGENIERÍA MURCIANA S.L.

AUTOR DEL PROYECTO	VºBº DIRECTOR DEL PROYECTO	TÍTULO DEL PROYECTO	Anteproyecto "Desaladora de Águilas-Guadalentín (Murcia). Planta Solar Fotovoltaica"	ESCALA	CLAVE	SV/48/22-2.1.e.13	Nº PLANO	CA-01
Javier Castellote Martínez	Daniel García Manso	TÍTULO DEL PLANO	PLANTA GENERAL OPCIÓN 3C CARRETERAS	ESCALA ORIGINAL: 1:10000; 1:2000 FORMATO ORIGINAL UNE A-3	FECHA	NOVIEMBRE-2024	HOJA	01 DE 01

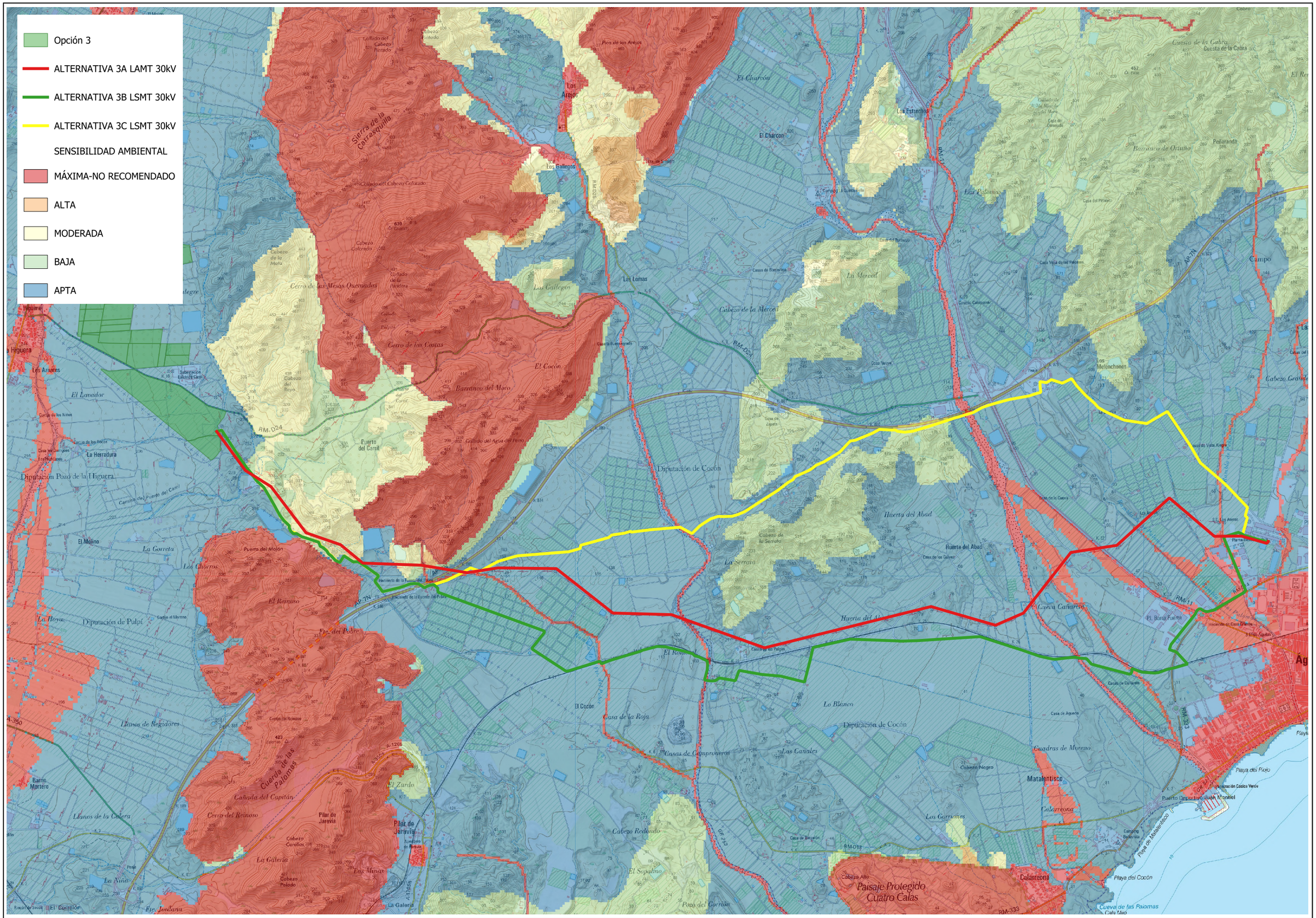

Financiado por la Unión Europea NextGenerationEU · VICEPRESIDENCIA TERCERA DEL GOBIERNO · MINISTERIO PARA LA TRANSICIÓN ECOLÓGICA Y EL RETO DEMOGRÁFICO · Plan de Recuperación, Transformación y Resiliencia · acuaMed · INGENIERÍA MURCIANA S.L.	AUTOR DEL PROYECTO	VºBº DIRECTOR DEL PROYECTO	TÍTULO DEL PROYECTO	Anteproyecto "Desaladora de Águilas-Guadalentín, Á(guilas, Murcia). Planta Solar Fotovoltaica"	ESCALA	CLAVE	SV/48/22-2.1.e.13	Nº PLANO	SA-05
	Javier Castellote Martínez	Daniel García Manso	TÍTULO DEL PLANO	Sensibilidad Ambiental - MITECO (OPCIÓN 3)	ESCALA ORIGINAL: 1:35000 FORMATO ORIGINAL UNE A-3	FECHA	NOVIEMBRE 2023	HOJA	1 DE 1

ÍNDICE PLANOS ALTERNATIVA 1 DE PSFV.

1. PAR-01 PLANTA GENERAL OPCIÓN 1. PARCELARIO
2. PAR-01 PLANTA GENERAL OPCIÓN 1. PARCELARIO
3. EMP-01 PLANTA GENERAL OPCIÓN 1. EMPLAZAMIENTO
4. YA-01 PLANTA GENERAL OPCIÓN 1. YACIMIENTOS Y BIENES DE INTERÉS CULTURAL
5. VI-01 PLANTA GENERAL OPCIÓN 1. VÍAS PECUARIAS
6. ZE-01 PLANTA GENERAL OPCIÓN 1. ZEPA
7. LI-01 PLANTA GENERAL OPCIÓN 1. LIC
8. HI-01 PLANTA GENERAL OPCIÓN 1. HIDROGRAFÍA Y ZONA INUNDABLE
9. IN-01 PLANTA GENERAL OPCIÓN 1. HIDROGRAFÍA Y ZONA INUNDABLE
10. MI-01 PLANTA GENERAL OPCIÓN 1. CATASTRO MINERO
11. RE-01 PLANTA GENERAL OPCIÓN 1. ZONA REGABLE
12. HAB-01 PLANTA GENERAL OPCIÓN 1. HABITATS
13. FO-01 PLANTA GENERAL OPCIÓN 1. FORESTAL
14. LI-01 PLANTA GENERAL OPCIÓN 1. LÍNEAS ELÉCTRICAS
15. MON-01 PLANTA GENERAL OPCIÓN 1. MONTES PÚBLICOS
16. CA-01 PLANTA GENERAL OPCIÓN 1. CARRETERAS
17. CU-01 PLANTA GENERAL OPCIÓN 1. CURVAS DE NIVEL
18. PE-01 PLANTA GENERAL OPCIÓN 1. PENDIENTES Y ORIENTACIÓN.
19. PGOU-01 PLANTA GENERAL OPCIÓN 1. PGOU
20. PYC-01 PLANTA GENERAL OPCIÓN 1. PLANES PARCIALES Y CONVENIOS
21. SA-02 SENSIBILIDAD AMBIENTAL – MITECO (OPCIÓN 1.A.)

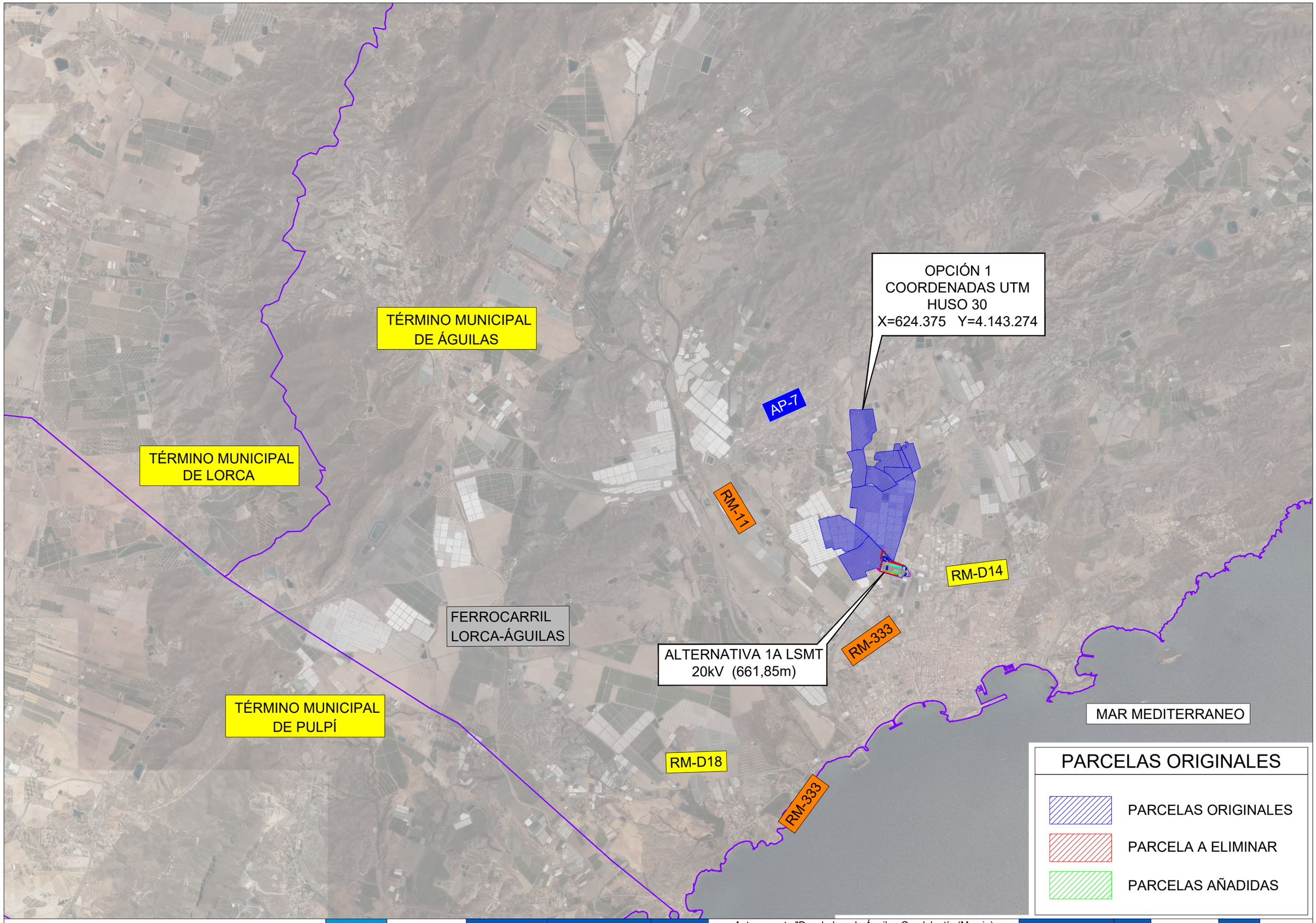

Financiado por la Unión Europea NextGenerationEU

VICEPRESIDENCIA TERCERA DEL GOBIERNO
MINISTERIO PARA LA TRANSICIÓN ECOLOGICA Y EL RETO DEMOGRAFICO

Plan de Recuperación, Transformación y Resiliencia

acuaMed

INGENIERÍA MURCIANA S.L.

AUTOR DEL PROYECTO	Vº Bº DIRECTOR DEL PROYECTO	TÍTULO DEL PROYECTO	Anteproyecto "Desaladora de Águilas-Guadalentín (Murcia). Planta Solar Fotovoltaica"	ESCALA	CLAVE	SV/48/22-2.1.e.13	Nº PLANO	EMP-01
Javier Castellote Martínez	Daniel Garcia Manso	TÍTULO DEL PLANO	PLANTA GENERAL OPCIÓN 1 EMPLAZAMIENTO	ESCALA ORIGINAL: 1:50000 FORMATO ORIGINAL UNE A-3	FECHA	NOVIEMBRE-2024	HOJA	01 DE 01

Portazgo II

Portazgo I

Molino del Saltador

OPCIÓN 1

Acueducto Dique Minglano

DESALADORA ÁGUILAS GUADALENTÍN

ALTERNATIVA 1A
LSMT 20kV (661,85m)

Casa Grande

Torre de Las Palomas

LEYENDA

- PARCELAS ORIGINALES
- PARCELA A ELIMINAR
- PARCELAS AÑADIDAS
- YACIMIENTOS ARQUEOLÓGICOS Y BIENES DE INTERÉS CULTURAL

Financiado por la Unión Europea NextGenerationEU

VICEPRESIDENCIA TERCERA DEL GOBIERNO
MINISTERIO PARA LA TRANSICIÓN ECOLÓGICA Y EL RETO DEMOGRÁFICO

Plan de Recuperación, Transformación y Resiliencia

acuaMed

INGENIERÍA MURCIANA S.L.

AUTOR DEL PROYECTO	VºBº DIRECTOR DEL PROYECTO	TÍTULO DEL PROYECTO	Anteproyecto "Desaladora de Águilas-Guadalentín (Murcia). Planta Solar Fotovoltaica"	ESCALA	CLAVE	SV/48/22-2.1.e.13	Nº PLANO	YA-01
Javier Castellote Martínez	Daniel Garcia Manso	TÍTULO DEL PLANO	PLANTA GENERAL OPCIÓN 1 YACIMIENTOS Y BIENES DE INTERES CULTURAL	ESCALA ORIGINAL: 1:20000 FORMATO ORIGINAL UNE A-3	FECHA	NOVIEMBRE-2024	HOJA	01 DE 01

OPCIÓN 1

DESALADORA
ÁGUILAS
GUADALENTÍN

VEREDA DE LA CULEBRINA AL CHARCÓN

ALTERNATIVA 1A
LSMT 20kV (661,85m)

LEYENDA

- PARCELAS ORIGINALES
- PARCELA A ELIMINAR
- PARCELAS AÑADIDAS
- CAÑADA REAL
- COLADA
- CORDEL
- VEREDA
- ABREVADEROS

Financiado por la Unión Europea NextGenerationEU

VICEPRESIDENCIA TERCERA DEL GOBIERNO
MINISTERIO PARA LA TRANSICIÓN ECOLÓGICA Y EL RETO DEMOGRÁFICO

Plan de Recuperación, Transformación y Resiliencia

acuaMed Aguas de las Cuencas Mediterráneas

INGENIERÍA MURCIANA S.L.

AUTOR DEL PROYECTO	VºBº DIRECTOR DEL PROYECTO	TÍTULO DEL PROYECTO	Anteproyecto "Desaladora de Águilas-Guadalentín (Murcia). Planta Solar Fotovoltaica"	ESCALA	CLAVE	SV/48/22-2.1.e.13	Nº PLANO	VI-01
Javier Castellote Martínez	Daniel Garcia Manso	TÍTULO DEL PLANO	PLANTA GENERAL OPCIÓN 1 VÍAS PECUARIAS	ESCALA ORIGINAL: 1:20000 FORMATO ORIGINAL UNE A-3	FECHA	NOVIEMBRE-2024	HOJA	01 DE 01

OPCIÓN 1

DESALADORA
ÁGUILAS
GUADALENTÍN

ALTERNATIVA 1A
LSMT 20kV (661,85m)

ZEPA

LEYENDA

- PARCELAS ORIGINALES
- PARCELA A ELIMINAR
- PARCELAS AÑADIDAS
- ZEPA

Financiado por la Unión Europea NextGenerationEU

VICEPRESIDENCIA TERCERA DEL GOBIERNO
MINISTERIO PARA LA TRANSICIÓN ECOLÓGICA Y EL RETO DEMOGRÁFICO

Plan de Recuperación, Transformación y Resiliencia

acuaMed

INGENIERÍA MURCIANA S.L.

AUTOR DEL PROYECTO	Javier Castellote Martínez	VºBº DIRECTOR DEL PROYECTO	Daniel Garcia Manso	TÍTULO DEL PROYECTO	Anteproyecto "Desaladora de Águilas-Guadalentín (Murcia). Planta Solar Fotovoltaica"	ESCALA	ESCALA ORIGINAL: 1:20000 FORMATO ORIGINAL UNE A-3
				TÍTULO DEL PLANO	PLANTA GENERAL OPCIÓN 1 ZEPA	CLAVE	SV/48/22-2.1.e.13
						FECHA	NOVIEMBRE-2024
						Nº PLANO	ZE-01
						HOJA	01 DE 01

OPCIÓN 1

DESALADORA
ÁGUILAS
GUADALENTÍN

ALTERNATIVA 1A
LSMT 20kV (661,85m)

LIC

LEYENDA

- PARCELAS ORIGINALES
- PARCELA A ELIMINAR
- PARCELAS AÑADIDAS
- LIC

Financiado por la Unión Europea NextGenerationEU

VICEPRESIDENCIA TERCERA DEL GOBIERNO
MINISTERIO PARA LA TRANSICIÓN ECOLÓGICA Y EL RETO DEMOGRÁFICO

Plan de Recuperación, Transformación y Resiliencia

acuaMed

INGENIERÍA MURCIANA S.L.

AUTOR DEL PROYECTO	VºBº DIRECTOR DEL PROYECTO	TÍTULO DEL PROYECTO	Anteproyecto "Desaladora de Águilas-Guadalentín (Murcia). Planta Solar Fotovoltaica"	ESCALA	CLAVE	SV/48/22-2.1.e.13	Nº PLANO	LI-01
Javier Castellote Martínez	Daniel García Manso	TÍTULO DEL PLANO	PLANTA GENERAL OPCIÓN 1 LIC	ESCALA ORIGINAL: 1:20000 FORMATO ORIGINAL UNE A-3	FECHA	NOVIEMBRE-2024	HOJA	01 DE 01

OPCIÓN 1

DESALADORA
ÁGUILAS
GUADALENTÍN

Rambla de Peñarrandá

Rambla de los Palomas

Rambla de Labradorcico

ALTERNATIVA 1A
LSMT 20kV (661,85m)

LEYENDA

- PARCELAS ORIGINALES
- PARCELA A ELIMINAR
- PARCELAS AÑADIDAS
- HIDROGRAFÍA (CAUCES Y EMBALSES)
- ZONA DE DOMINIO PUBLICO
- ZONA DE POLICÍA

Financiado por la Unión Europea NextGenerationEU

VICEPRESIDENCIA TERCERA DEL GOBIERNO
MINISTERIO PARA LA TRANSICIÓN ECOLÓGICA Y EL RETO DEMOGRÁFICO

Plan de Recuperación, Transformación y Resiliencia

acuaMed

INGENIERÍA MURCIANA S.L.

AUTOR DEL PROYECTO	VºBº DIRECTOR DEL PROYECTO	TÍTULO DEL PROYECTO	Anteproyecto "Desaladora de Águilas-Guadalentín (Murcia). Planta Solar Fotovoltaica"	ESCALA	CLAVE	SV/48/22-2.1.e.13	Nº PLANO	HI-01
Javier Castellote Martínez	Daniel Garcia Manso	TÍTULO DEL PLANO	PLANTA GENERAL OPCIÓN 1 HIDROGRAFÍA Y ZONA INUNDABLE	ESCALA ORIGINAL: 1:20000 FORMATO ORIGINAL UNE A-3	FECHA	NOVIEMBRE-2024	HOJA	01 DE 01

OPCIÓN 1

DESALADORA
ÁGUILAS
GUADALENTÍN

ALTERNATIVA 1A
LSMT 20kV (661,85m)

LEYENDA

- PARCELAS ORIGINALES
- PARCELA A ELIMINAR
- PARCELAS AÑADIDAS
- ZONA INDUNDABLE T-500

Financiado por la Unión Europea NextGenerationEU

VICEPRESIDENCIA TERCERA DEL GOBIERNO
MINISTERIO PARA LA TRANSICIÓN ECOLÓGICA Y EL RETO DEMOGRÁFICO

Plan de Recuperación, Transformación y Resiliencia

acuaMed Aguas de las Cuencas Mediterráneas

INGENIERÍA MURCIANA S.L.

AUTOR DEL PROYECTO	VºBº DIRECTOR DEL PROYECTO	TÍTULO DEL PROYECTO	Anteproyecto "Desaladora de Águilas-Guadalentín (Murcia). Planta Solar Fotovoltaica"	ESCALA	CLAVE	SV/48/22-2.1.e.13	Nº PLANO	IN-01
Javier Castellote Martínez	Daniel Garcia Manso	TÍTULO DEL PLANO	PLANTA GENERAL OPCIÓN 1 HIDROGRAFÍA Y ZONA INUNDABLE	ESCALA ORIGINAL: 1:20000 FORMATO ORIGINAL UNE A-3	FECHA	NOVIEMBRE-2024	HOJA	01 DE 01

CATASTRO MINERO. SECCIÓN A
LA HUERTECICA. CALIZAS

OPCIÓN 1

DESALADORA
ÁGUILAS
GUADALENTÍN

ALTERNATIVA 1A
LSMT 20kV (661,85m)

LEYENDA

- PARCELAS ORIGINALES
- PARCELA A ELIMINAR
- PARCELAS AÑADIDAS
- CATASTRO MINERO. SECCIÓN A
- CATASTRO MINERO. SECCIÓN B
- CATASTRO MINERO. SECCIÓN C
- CATASTRO MINERO. SECCIÓN D

Financiado por la Unión Europea NextGenerationEU

VICEPRESIDENCIA TERCERA DEL GOBIERNO
MINISTERIO PARA LA TRANSICIÓN ECOLÓGICA Y EL RETO DEMOGRÁFICO

Plan de Recuperación, Transformación y Resiliencia

acuaMed

INGENIERÍA MURCIANA S.L.

AUTOR DEL PROYECTO	VºBº DIRECTOR DEL PROYECTO	TÍTULO DEL PROYECTO	Anteproyecto "Desaladora de Águilas-Guadalentín (Murcia). Planta Solar Fotovoltaica"	ESCALA	CLAVE	SV/48/22-2.1.e.13	Nº PLANO	MI-01
Javier Castellote Martínez	Daniel García Manso	TÍTULO DEL PLANO	PLANTA GENERAL OPCIÓN 1 CATASTRO MINERO	ESCALA ORIGINAL: 1:25000 FORMATO ORIGINAL UNE A-3	FECHA	NOVIEMBRE-2024	HOJA	01 DE 01

OPCIÓN 1

DESALADORA
ÁGUILAS
GUADALENTÍN

ALTERNATIVA 1A
LSMT 20kV (661,85m)

LEYENDA

- PARCELAS ORIGINALES
- PARCELA A ELIMINAR
- PARCELAS AÑADIDAS
- PERÍMETRO REGABLE

Financiado por la Unión Europea NextGenerationEU

VICEPRESIDENCIA TERCERA DEL GOBIERNO
MINISTERIO PARA LA TRANSICIÓN ECOLOGICA Y EL RETO DEMOGRAFICO

Plan de Recuperación, Transformación y Resiliencia

acuaMed

INGENIERÍA MURCIANA S.L.

AUTOR DEL PROYECTO	VºBº DIRECTOR DEL PROYECTO	TÍTULO DEL PROYECTO	Anteproyecto "Desaladora de Águilas-Guadalentín (Murcia). Planta Solar Fotovoltaica"	ESCALA	CLAVE	SV/48/22-2.1.e.13	Nº PLANO	RE-01
Javier Castellote Martínez	Daniel García Manso	TÍTULO DEL PLANO	PLANTA GENERAL OPCIÓN 1 ZONA REGABLE	ESCALA ORIGINAL: 1:20000 FORMATO ORIGINAL UNE A-3	FECHA	NOVIEMBRE-2024	HOJA	01 DE 01

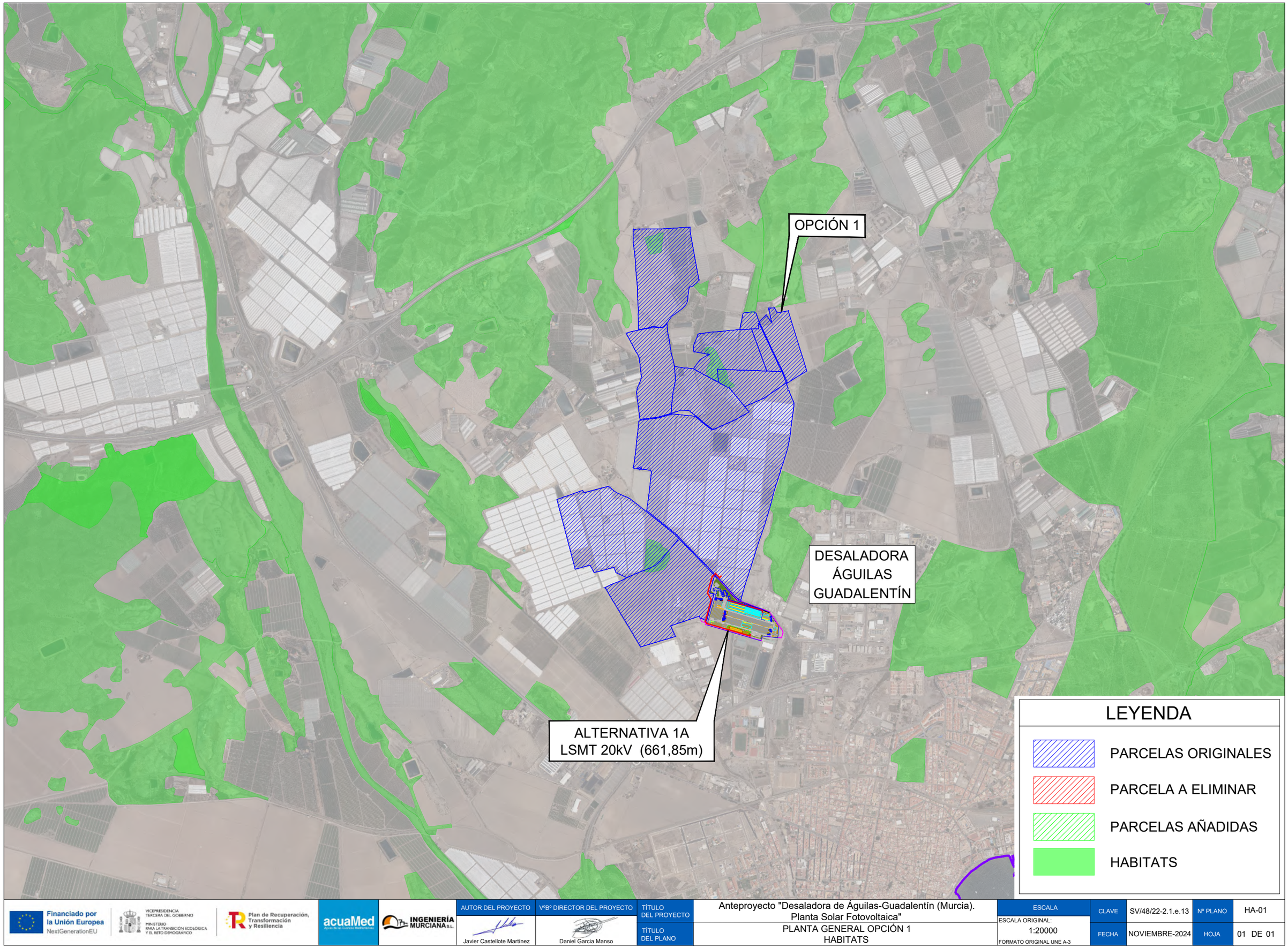

Financiado por la Unión Europea NextGenerationEU

VICEPRESIDENCIA TERCERA DEL GOBIERNO
MINISTERIO PARA LA TRANSICIÓN ECOLÓGICA Y EL RETO DEMOGRÁFICO

Plan de Recuperación, Transformación y Resiliencia

acuaMed

INGENIERÍA MURCIANA S.L.

AUTOR DEL PROYECTO	VºBº DIRECTOR DEL PROYECTO	TÍTULO DEL PROYECTO	Anteproyecto "Desaladora de Águilas-Guadalentín (Murcia). Planta Solar Fotovoltaica"	ESCALA	CLAVE	SV/48/22-2.1.e.13	Nº PLANO	HA-01
Javier Castellote Martínez	Daniel Garcia Manso	TÍTULO DEL PLANO	PLANTA GENERAL OPCIÓN 1 HABITATS	ESCALA ORIGINAL: 1:20000 FORMATO ORIGINAL UNE A-3	FECHA	NOVIEMBRE-2024	HOJA	01 DE 01

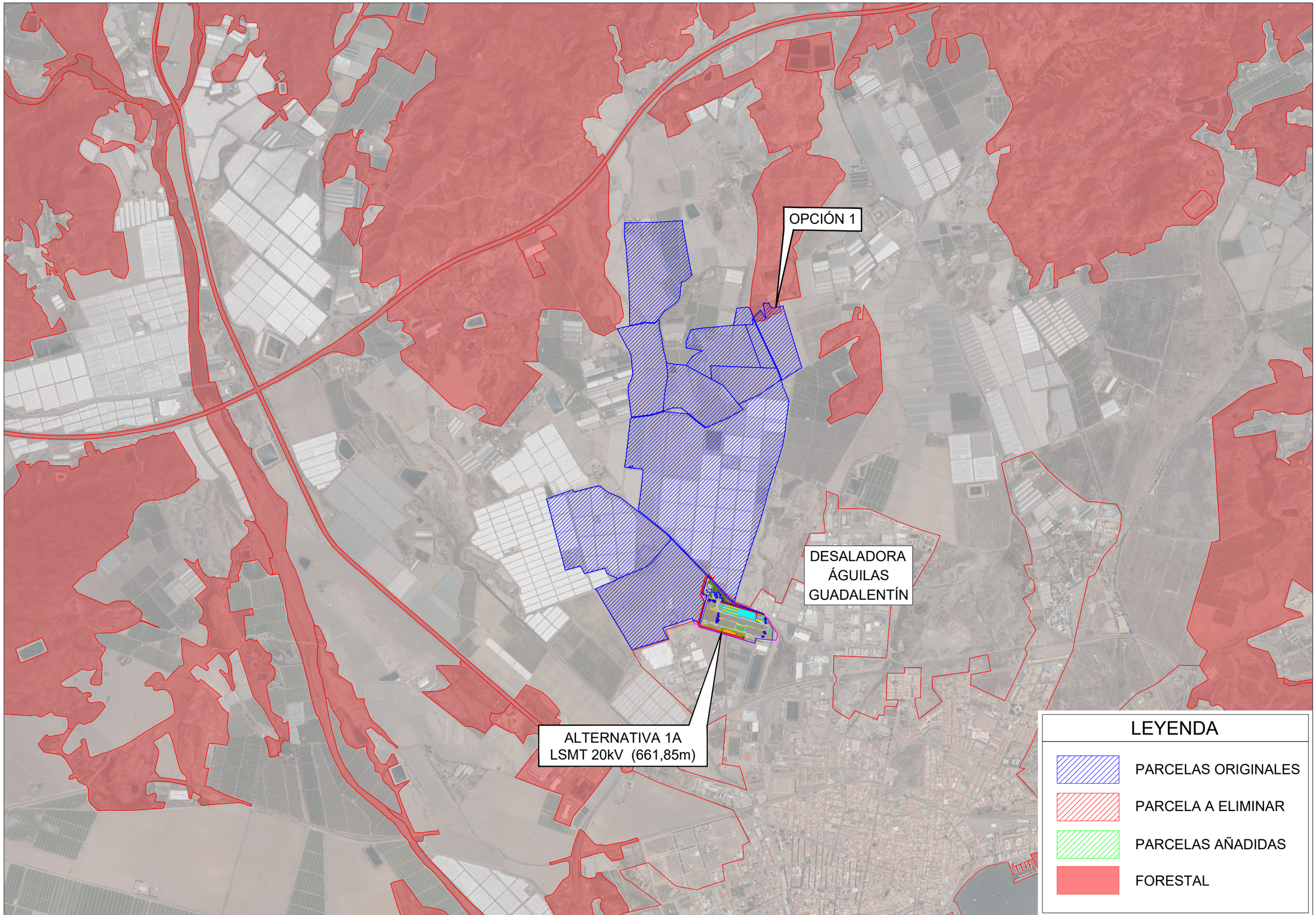

Financiado por la Unión Europea NextGenerationEU

VICEPRESIDENCIA TERCERA DEL GOBIERNO
MINISTERIO PARA LA TRANSICIÓN ECOLOGICA Y EL RETO DEMOGRAFICO

Plan de Recuperación, Transformación y Resiliencia

acuaMed

INGENIERÍA MURCIANA S.L.

AUTOR DEL PROYECTO	VºBº DIRECTOR DEL PROYECTO	TÍTULO DEL PROYECTO	Anteproyecto "Desaladora de Águilas-Guadalentín (Murcia). Planta Solar Fotovoltaica"	ESCALA	CLAVE	SV/48/22-2.1.e.13	Nº PLANO	FO-01
Javier Castellote Martínez	Daniel Garcia Manso	TÍTULO DEL PLANO	PLANTA GENERAL OPCIÓN 1 FORESTAL	ESCALA ORIGINAL: 1:20000 FORMATO ORIGINAL UNE A-3	FECHA	NOVIEMBRE-2024	HOJA	01 DE 01

OPCIÓN 1

DESALADORA
ÁGUILAS
GUADALENTÍN

ALTERNATIVA 1A
LSMT 20kV (661,85m)

LEYENDA

- PARCELAS ORIGINALES
- PARCELA A ELIMINAR
- PARCELAS AÑADIDAS
- LAAT 400 KV TRANSPORTE
- LAAT 220 KV TRANSPORTE
- LAAT 132 KV TRANSPORTE
- LAAT 66 A 45 KV DISTRIBUCIÓN
- LAAT 30 A 20 KV DISTRIBUCIÓN
- LÍNEA TELECOMUNICACIONES

Financiado por la Unión Europea NextGenerationEU
VICEPRESIDENCIA TERCERA DEL GOBIERNO
MINISTERIO PARA LA TRANSICIÓN ECOLOGICA Y EL RETO DEMOGRAFICO
Plan de Recuperación, Transformación y Resiliencia
acuaMed
INGENIERÍA MURCIANA S.L.

AUTOR DEL PROYECTO: Javier Castellote Martínez
VºBº DIRECTOR DEL PROYECTO: Daniel Garcia Manso

TÍTULO DEL PROYECTO	Anteproyecto "Desaladora de Águilas-Guadalentín (Murcia). Planta Solar Fotovoltaica"
TÍTULO DEL PLANO	PLANTA GENERAL OPCIÓN 1 LÍNEAS ELECTRICAS
ESCALA	ESCALA ORIGINAL: 1:10000 FORMATO ORIGINAL UNE A-3
CLAVE	SV/48/22-2.1.e.13
Nº PLANO	LI-01
FECHA	NOVIEMBRE-2024
HOJA	01 DE 01

NACIMIENTO, CUEVA Y JOVITA

NACIMIENTO, CUEVA Y JOVITA

LOS TINAJEROS

PINILLA

CABEZO DEL TRIGO

BARRANCO DEL POZO

ALTERNATIVA 1A
LSMT 20kV (661,85m)

LEYENDA

- PARCELAS ORIGINALES
- PARCELA A ELIMINAR
- PARCELAS AÑADIDAS
- MONTE PÚBLICO

Financiado por la Unión Europea NextGenerationEU

VICEPRESIDENCIA TERCERA DEL GOBIERNO
MINISTERIO PARA LA TRANSICIÓN ECOLÓGICA Y EL RETO DEMOGRÁFICO

Plan de Recuperación, Transformación y Resiliencia

acuaMed

INGENIERÍA MURCIANA S.L.

AUTOR DEL PROYECTO	VºBº DIRECTOR DEL PROYECTO	TÍTULO DEL PROYECTO	Anteproyecto "Desaladora de Águilas-Guadalentín (Murcia). Planta Solar Fotovoltaica"	ESCALA	CLAVE	SV/48/22-2.1.e.13	Nº PLANO	MON-01
Javier Castellote Martínez	Daniel García Manso	TÍTULO DEL PLANO	PLANTA GENERAL OPCIÓN 1 MONTES PÚBLICOS	ESCALA ORIGINAL: 1:50000 FORMATO ORIGINAL UNE A-3	FECHA	NOVIEMBRE-2024	HOJA	01 DE 01

AP-7

VEREDA DE LA CULEBRINA AL CHARCÓN

RM-11

RM-333

ALTERNATIVA 1A
LSMT 20kV (661,85m)

LEYENDA

- PARCELAS ORIGINALES
- PARCELA A ELIMINAR
- PARCELAS AÑADIDAS
- ARISTA EXTERIOR DE LA CALZADA
- ARISTA EXTERIOR EXPLANACIÓN
- ZONA DOMINIO PÚBLICO
- SERVIDUMBRE
- AFECCIÓN
- LIMITE EDIFICACIÓN

Financiado por la Unión Europea NextGenerationEU

VICEPRESIDENCIA TERCERA DEL GOBIERNO
MINISTERIO PARA LA TRANSICIÓN ECOLOGICA Y EL RETO DEMOGRAFICO

Plan de Recuperación, Transformación y Resiliencia

acuaMed

INGENIERÍA MURCIANA S.L.

AUTOR DEL PROYECTO	VºBº DIRECTOR DEL PROYECTO	TÍTULO DEL PROYECTO	Anteproyecto "Desaladora de Águilas-Guadalentín (Murcia). Planta Solar Fotovoltaica"	ESCALA	CLAVE	SV/48/22-2.1.e.13	Nº PLANO	CA-01
Javier Castellote Martínez	Daniel García Manso	TÍTULO DEL PLANO	PLANTA GENERAL OPCIÓN 1 CARRETERAS	ESCALA ORIGINAL: 1:10000 FORMATO ORIGINAL UNE A-3	FECHA	NOVIEMBRE-2024	HOJA	01 DE 01