

Evolución de la reserva de nieve (Modelo hidrológico ASTER®)



Confederación Hidrográfica del Miño - Sil

20 de mayo de 2025

Datos provisionales sujetos a revisión

NÚMERO BHS 20
AÑO 2025

**SECRETARÍA DE ESTADO DE MEDIO
AMBIENTE.**

DIRECCIÓN GENERAL DEL AGUA

Catálogo de Publicaciones de la
Administración General del Estado:
<http://publicacionesoficiales.boe.es/>

N.I.P.O.: 665-20-095-4

**SUBDIRECCIÓN
GENERAL DE PROTECCIÓN DE LAS
AGUAS Y GESTIÓN DE RIESGOS**

**ÁREA DE INFORMACIÓN
HIDROLÓGICA**

Fernando Pastor Argüello

Teresa Maestro Villarroya

Beatriz Fondevila Garcinuño

Carlos González Trabanco

Para cualquier sugerencia póngase en
contacto con:

Plaza San Juan de la Cruz 10
Despacho C-708
28071 Madrid

Teléfonos: 91 597 54 43

Correo electrónico:
hidrologia@miteco.es

El informe de Evolución de Recursos
Nivales puede ser consultado en:
<https://www.miteco.gob.es/es/agua/temas/evaluacion-de-los-recursos-hidricos/ERHIN/>

RESUMEN

[Evolución de las reservas nivales](#)

EVOLUCIÓN DE LA RESERVA DE NIEVE Y APORTACIONES EN EL
ÁMBITO DE LA CONFEDERACIÓN HIDROGRÁFICA DEL MIÑO-SIL

Fecha del informe: 18/05/2025

CUENCA		(*) ESTADO A: 18/05/2025				
		Superficie de la cuenca	Superficie innivada (1)	VAFN (2)	Aportaciones (3)	Reserva nival (4)
Sistema	Pto. de control	(km²)	(km²)	(hm³)	(hm³)	
Cordillera Cantábrica	Lor en Quiroga	368,7	0,0	0,0	350,6	Normal
	Selmo en Oencia	134,4	0,0	0,0	178,8	Normal
	Burbia en Villafranca del Bierzo	434,0	0,0	0,0	266,5	Normal
	Cúa en Quielos	495,6	0,0	0,0	336,9	Normal
	Sil en E. de Bárcena	827,0	0,0	0,0	483,1	Normal
	Boeza en E. de Montearenas	832,3	0,0	0,0	165,8	Normal
	Cabrera Pte. Domingo Flórez	558,1	0,0	0,0	53,5	Normal
	Casoyo en E. de Casoyo	145,2	0,0	0,0	15,9	Normal
	Jares en E. de Prada	256,7	3,3	0,0	128,7	Normal
	Bibey en E. de Bao	730,9	0,1	0,0	772,7	Normal
	Návea en E. de Chandreja	129,7	0,0	0,0	162,1	Normal
TOTAL		4.912,6	3,3	0,0	2.914,6	

- (1) Superficie innivada calculada a partir del modelo ASTER
- (2) Volumen de Agua en Forma de Nieve (VAFN) calculado a partir del modelo ASTER
- (3) Aportaciones observadas en los puntos de aforo utilizados como puntos de cierre
- (4) Valoración cualitativa del estado de las reservas en comparación con los valores registrados en los últimos 5 años

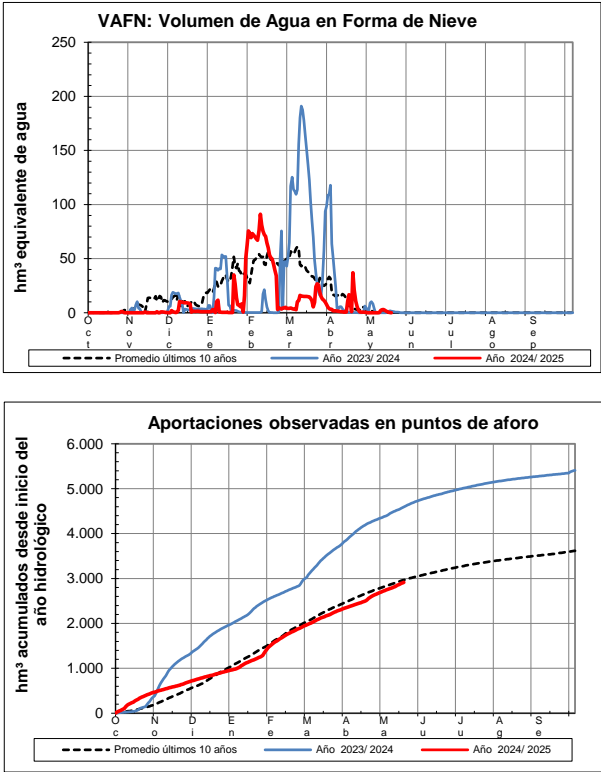
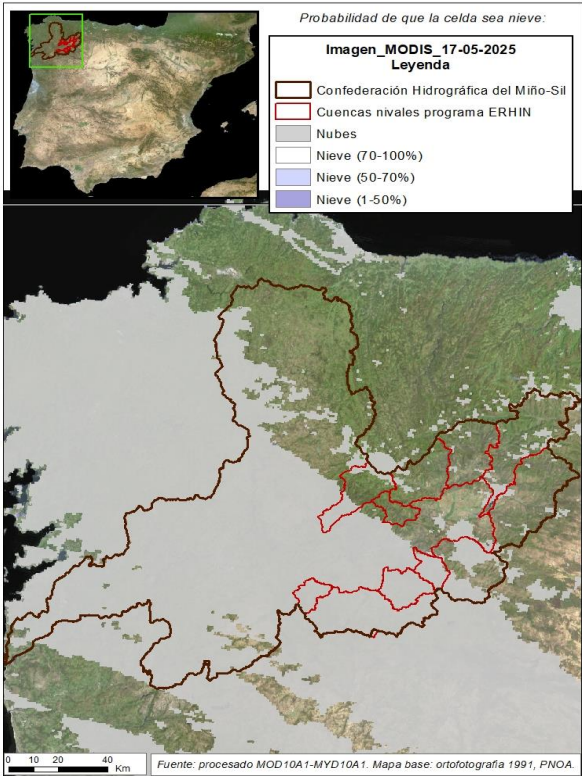

EVOLUCIÓN DE LA RESERVA DE NIEVE Y APORTACIONES EN EL
ÁMBITO DE LA CONFEDERACIÓN HIDROGRÁFICA DEL MIÑO-SIL

Fecha del informe: 18/05/2025

LOR EN QUIROGA

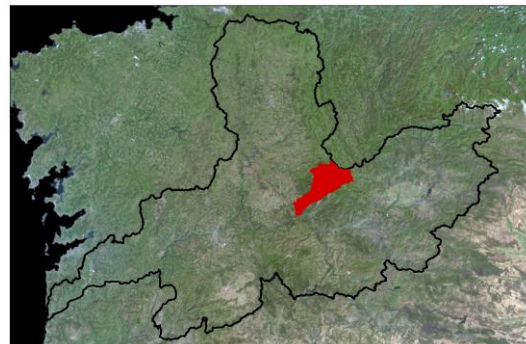
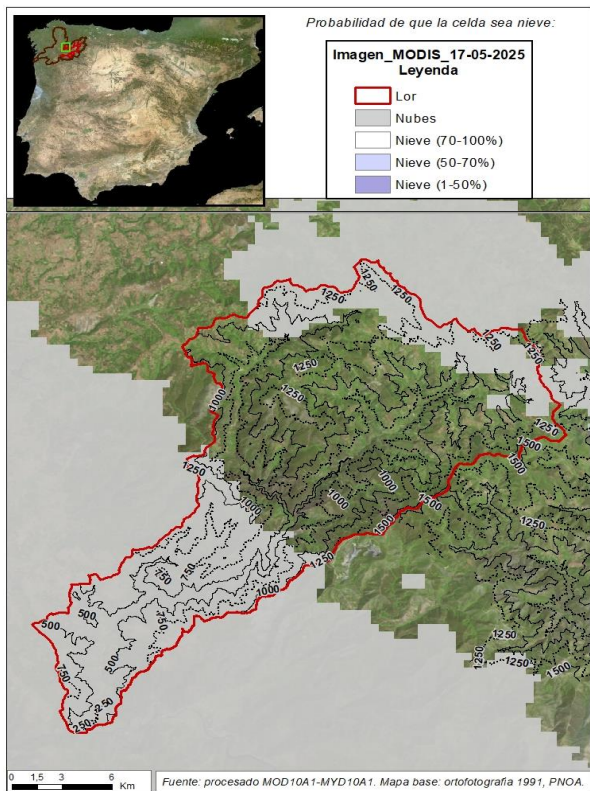

LOR EN QUIROGA

Fecha: 18/05/2025

Cota de inicio de nieve (m):

Dato no disponible

Superficie total innivada (km²):

0,00

Altura equivalente de agua media (mm):

0,00

Volumen de agua en forma de nieve (hm³):

0,00

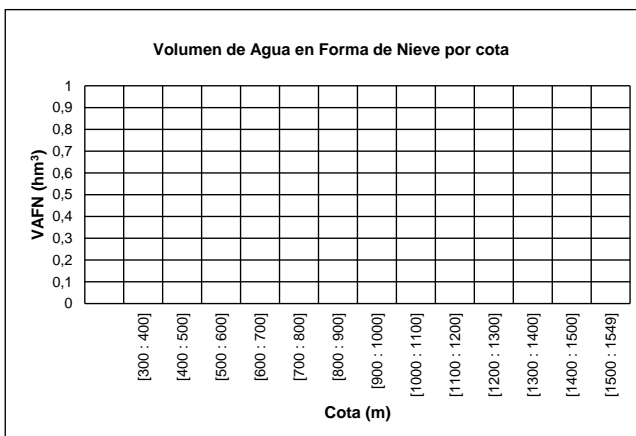
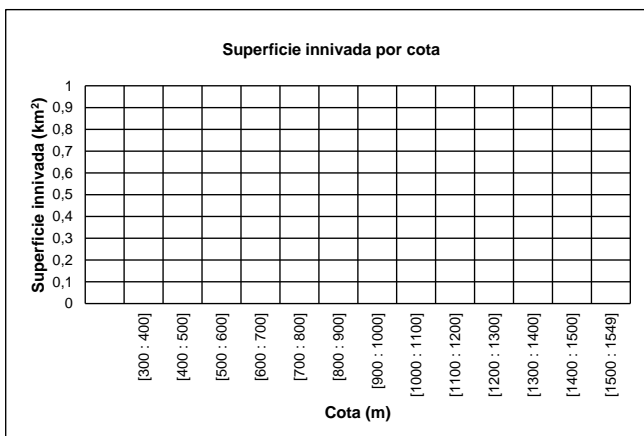
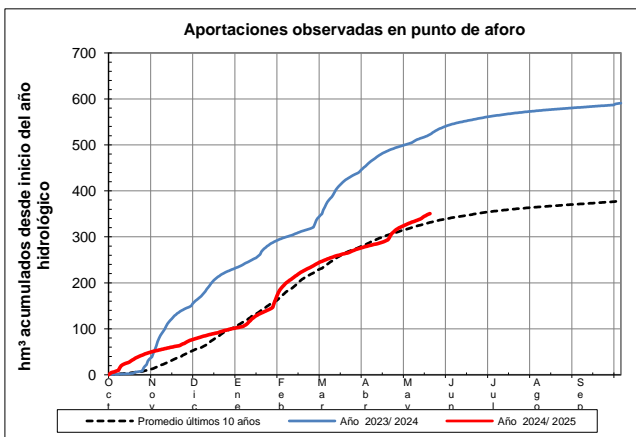
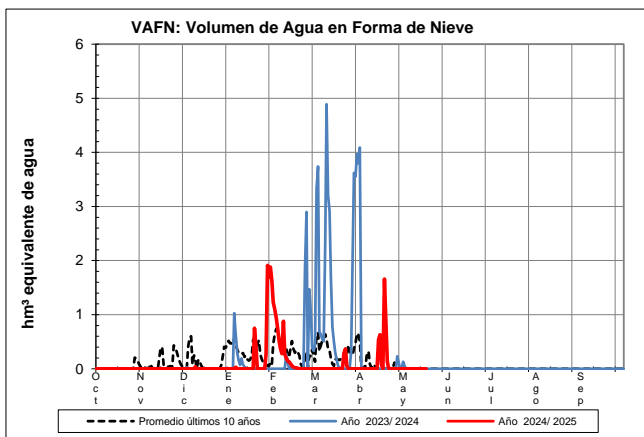

EVOLUCIÓN DE LA RESERVA DE NIEVE Y APORTACIONES EN EL ÁMBITO DE LA CONFEDERACIÓN HIDROGRÁFICA DEL MIÑO-SIL

Fecha del informe: 18/05/2025

BURBIA EN VILAFRANCA DEL BIERZO

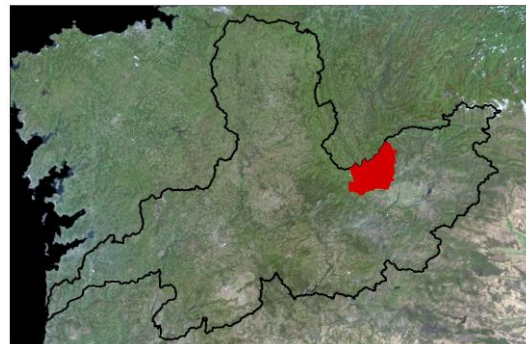
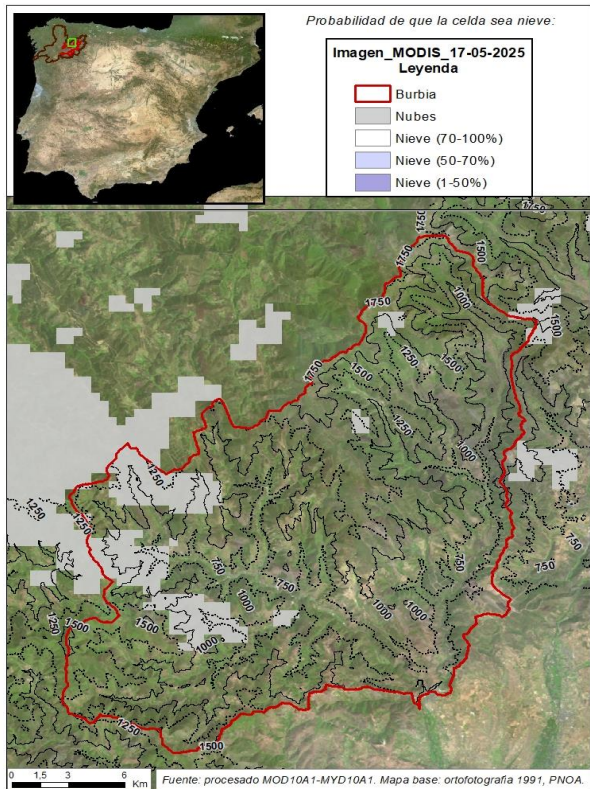

BURBIA EN VILAFRANCA DEL BIERZO

Fecha: 18/05/2025

Cota de inicio de nieve (m):

Dato no disponible

Superficie total innivada (km²):

0,00

Altura equivalente de agua media (mm):

0,00

Volumen de agua en forma de nieve (hm³):

0,00

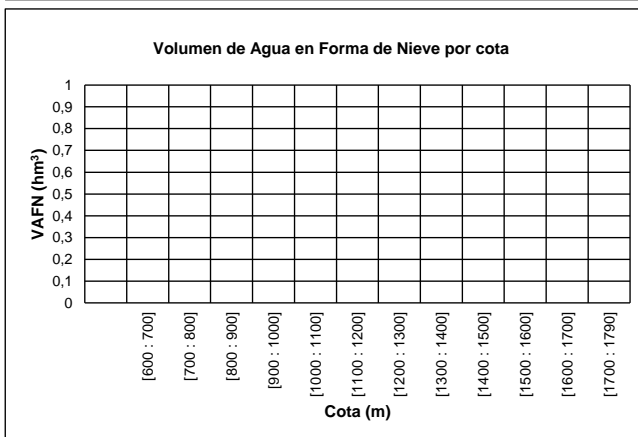
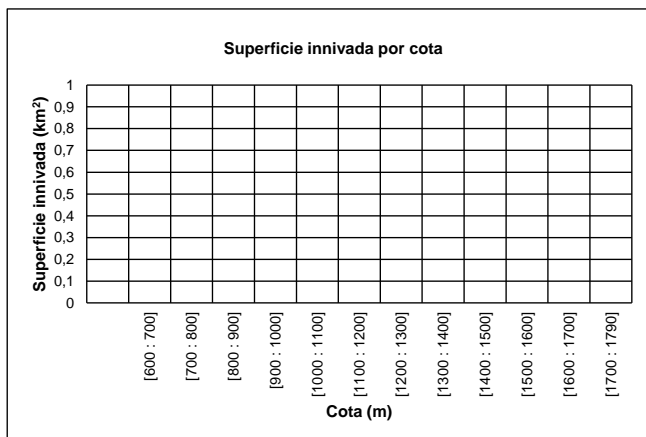
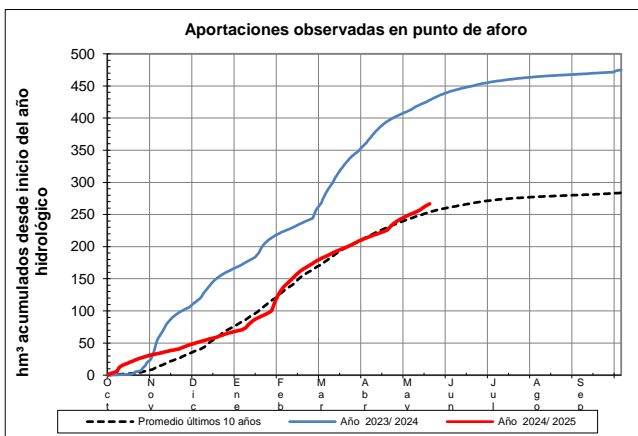
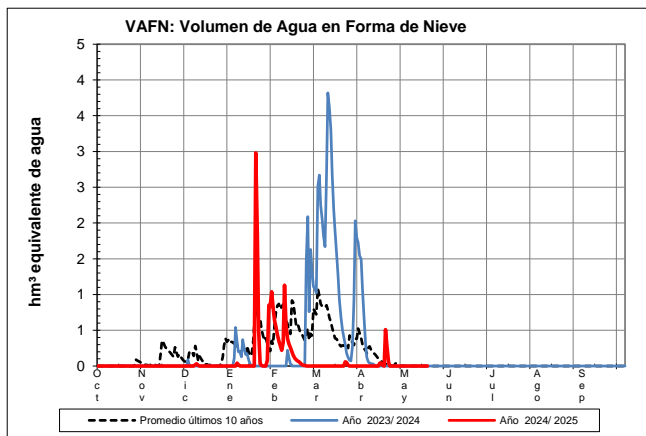

EVOLUCIÓN DE LA RESERVA DE NIEVE Y APORTACIONES EN EL
ÁMBITO DE LA CONFEDERACIÓN HIDROGRÁFICA DEL MIÑO-SIL

Fecha del informe: 18/05/2025

CÚA EN QUILOS

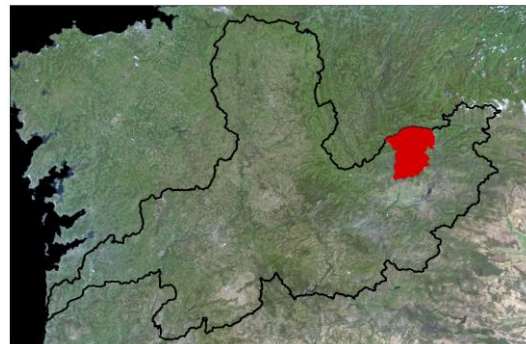
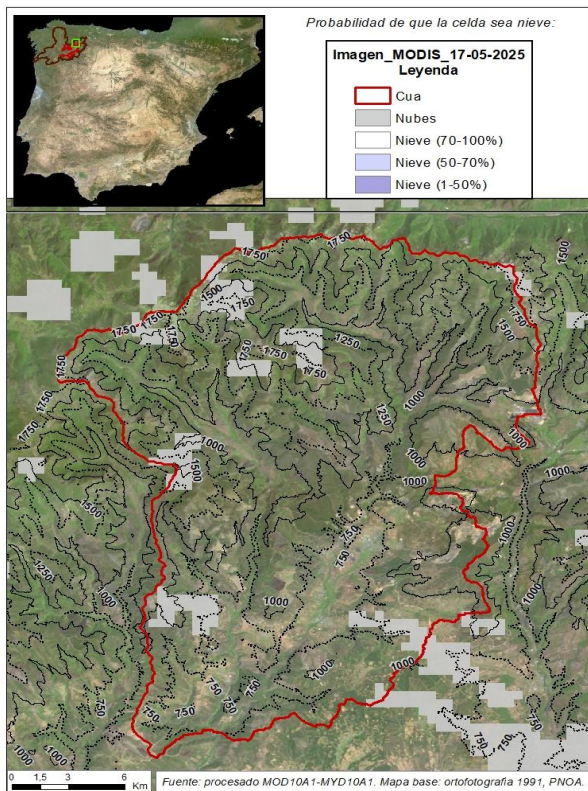

CÚA EN QUILOS

Fecha: 18/05/2025

Cota de inicio de nieve (m):

Dato no disponible

Superficie total innivada (km²):

0,00

Altura equivalente de agua media (mm):

0,00

Volumen de agua en forma de nieve (hm³):

0,00

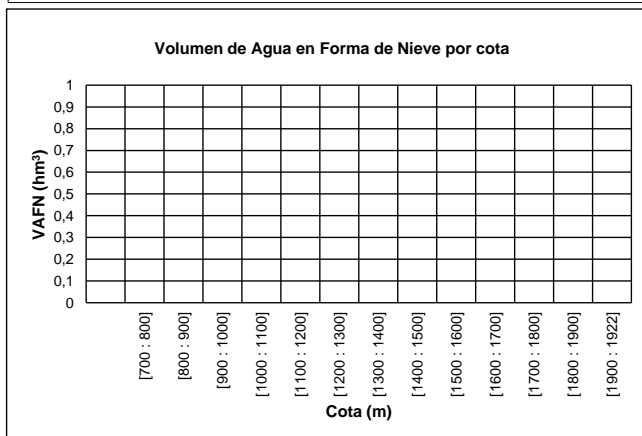
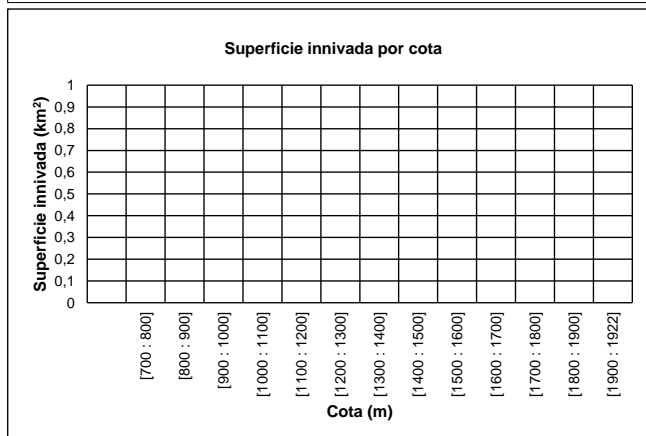
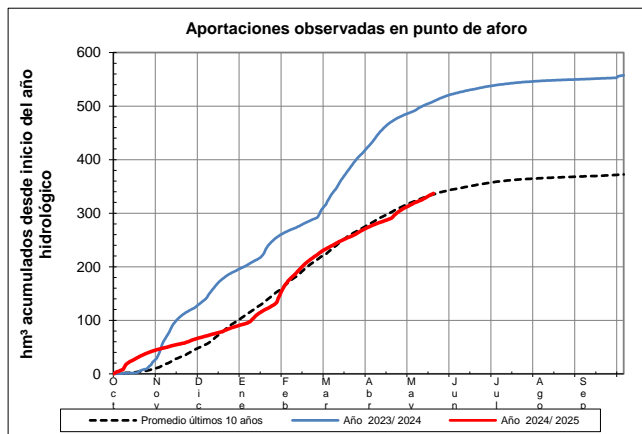
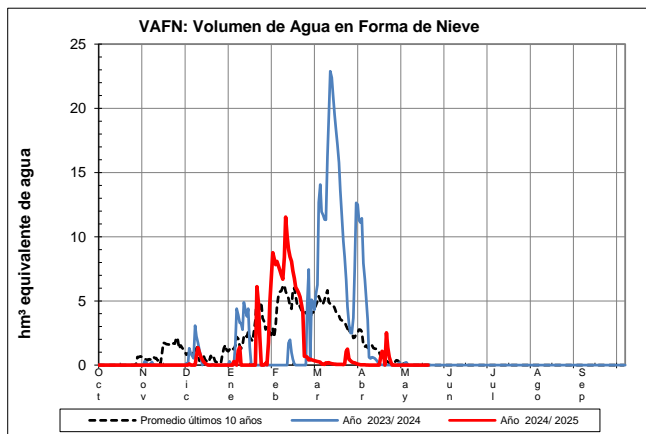

EVOLUCIÓN DE LA RESERVA DE NIEVE Y APORTACIONES EN EL
ÁMBITO DE LA CONFEDERACIÓN HIDROGRÁFICA DEL MIÑO-SIL

Fecha del informe: 18/05/2025

SIL EN EMBALSE DE BÁRCENA

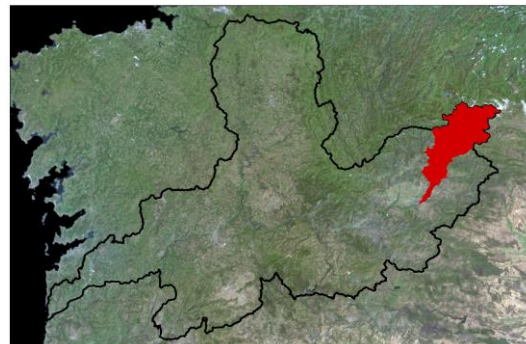
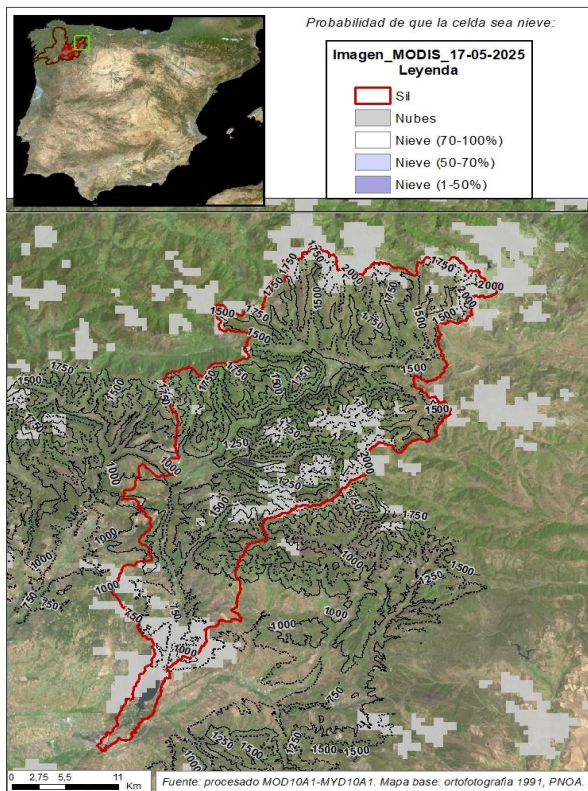

SIL EN EMBALSE DE BÁRCENA

Fecha: 18/05/2025

Cota de inicio de nieve (m):

Dato no disponible

Superficie total innivada (km²):

0,00

Altura equivalente de agua media (mm):

0,00

Volumen de agua en forma de nieve (hm³):

0,00

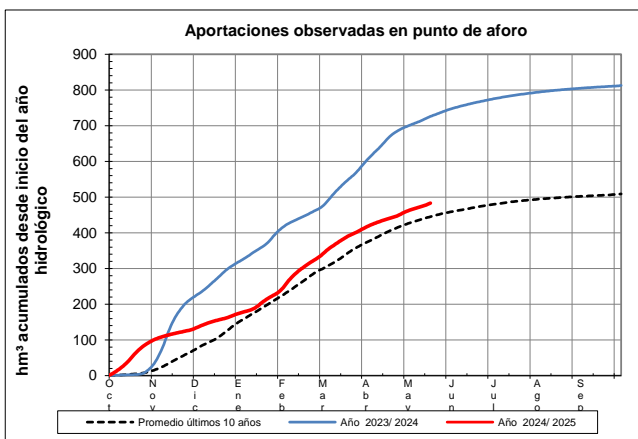
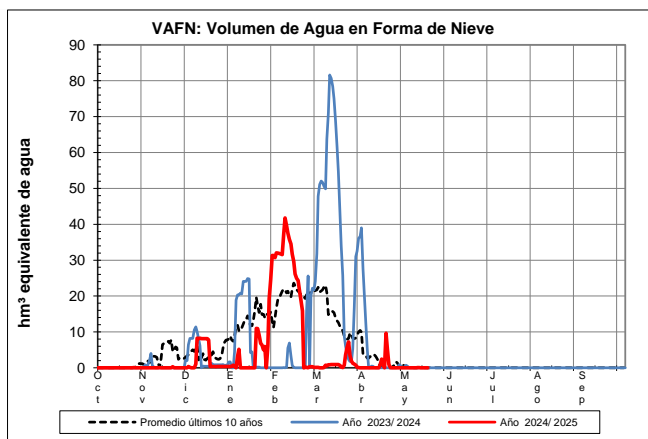

EVOLUCIÓN DE LA RESERVA DE NIEVE Y APORTACIONES EN EL
ÁMBITO DE LA CONFEDERACIÓN HIDROGRÁFICA DEL MIÑO-SIL

Fecha del informe: 18/05/2025

BOEZA EN EMBALSE DE MONTEARENAS

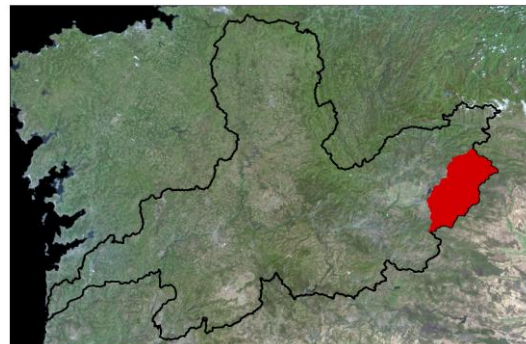
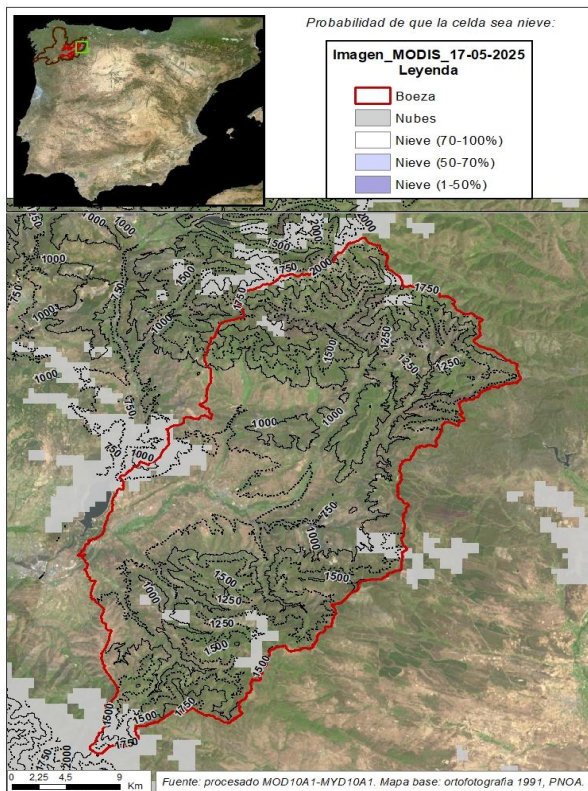

BOEZA EN EMBALSE DE MONTEARENAS

Fecha: 18/05/2025

Cota de inicio de nieve (m):

Dato no disponible

Superficie total innivada (km²):

0,00

Altura equivalente de agua media (mm):

0,00

Volumen de agua en forma de nieve (hm³):

0,00

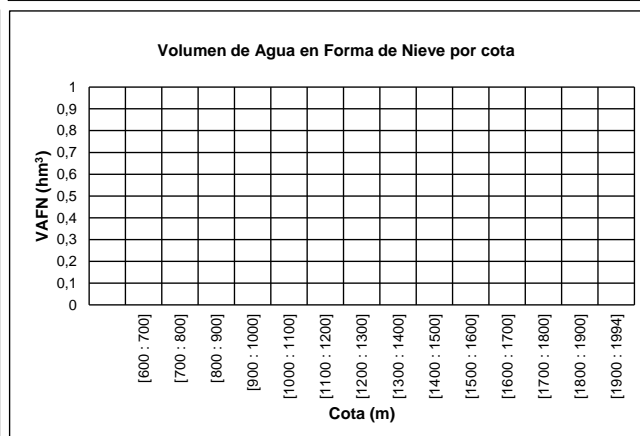
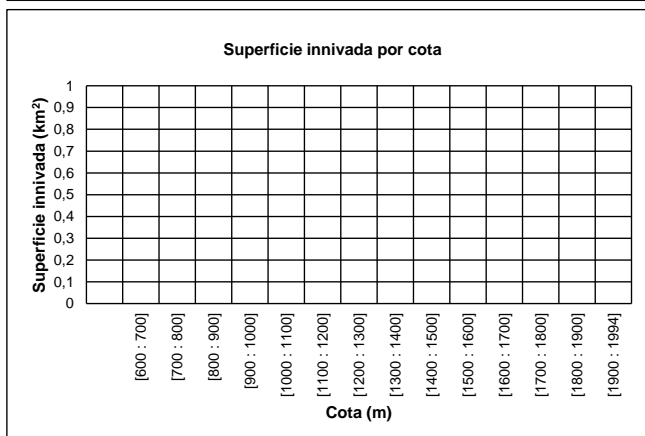
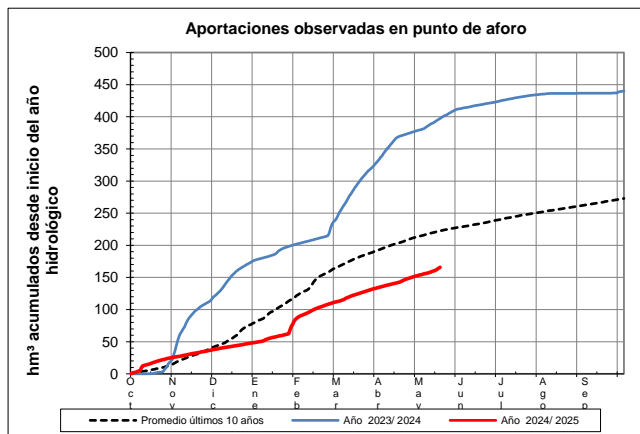
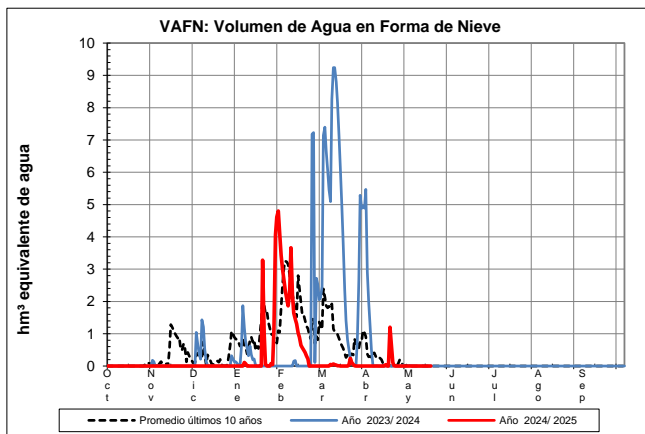

EVOLUCIÓN DE LA RESERVA DE NIEVE Y APORTACIONES EN EL
ÁMBITO DE LA CONFEDERACIÓN HIDROGRÁFICA DEL MIÑO-SIL

Fecha del informe: 18/05/2025

CABRERA EN PUENTE DOMINGO FLOREZ

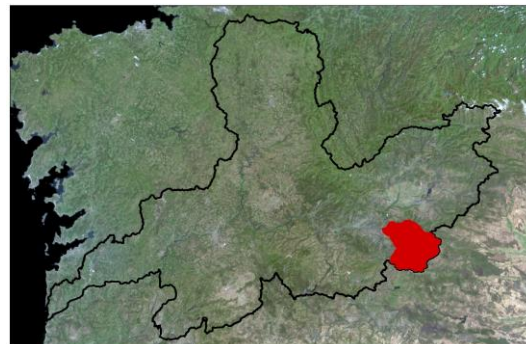
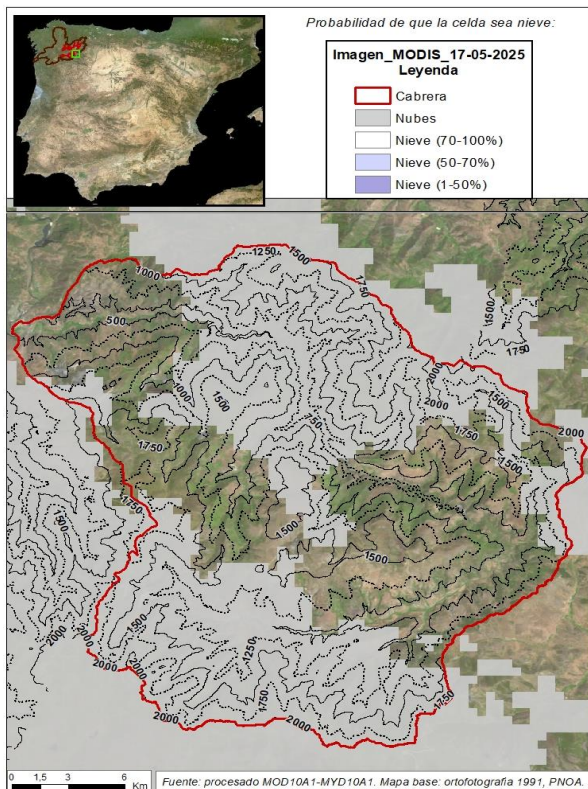

CABRERA EN PUENTE DOMINGO FLOREZ

Fecha: 18/05/2025

Cota de inicio de nieve (m):

Dato no disponible

Superficie total innivada (km²):

0,00

Altura equivalente de agua media (mm):

0,00

Volumen de agua en forma de nieve (hm³):

0,00

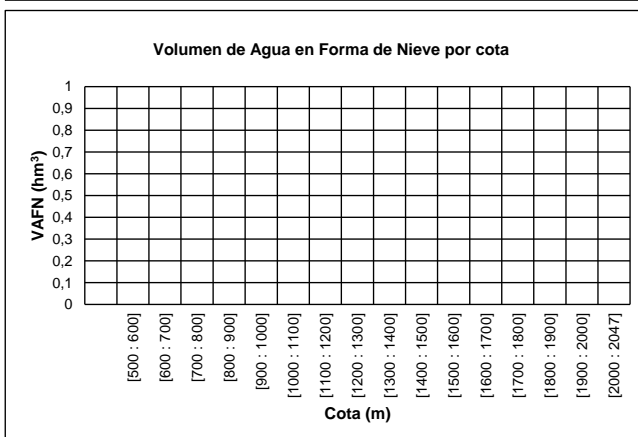
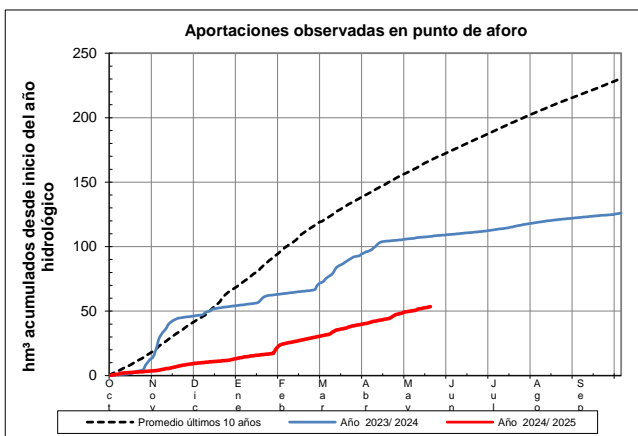
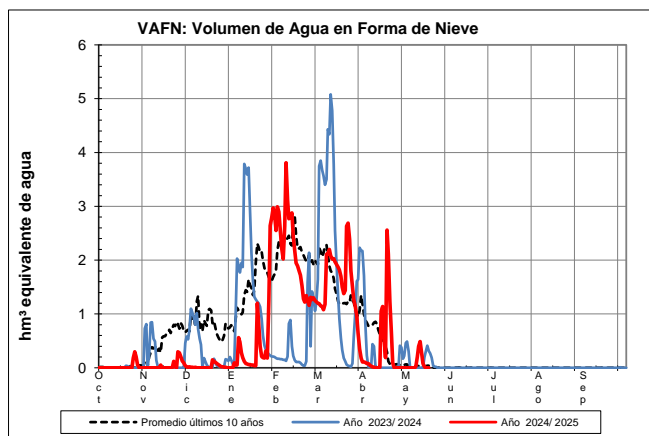

EVOLUCIÓN DE LA RESERVA DE NIEVE Y APORTACIONES EN EL
ÁMBITO DE LA CONFEDERACIÓN HIDROGRÁFICA DEL MIÑO-SIL

Fecha del informe: 18/05/2025

CASOYO EN EMBALSE DE CASOYO

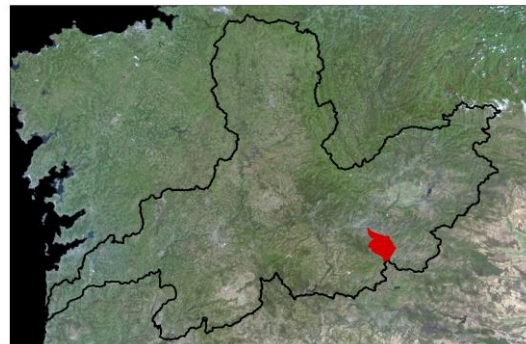
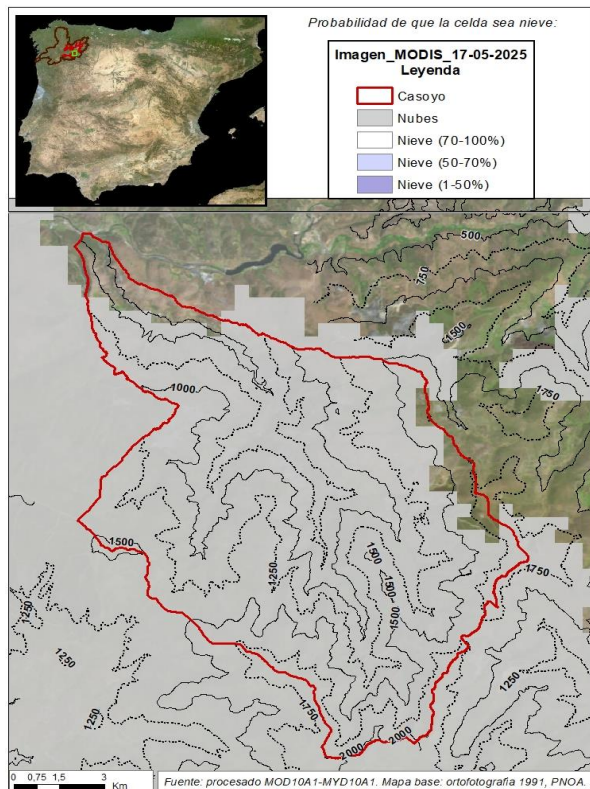

CASOYO EN EMBALSE DE CASOYO

Fecha: 18/05/2025

Cota de inicio de nieve (m):

Dato no disponible

Superficie total innivada (km²):

0,00

Altura equivalente de agua media (mm):

0,00

Volumen de agua en forma de nieve (hm³):

0,00

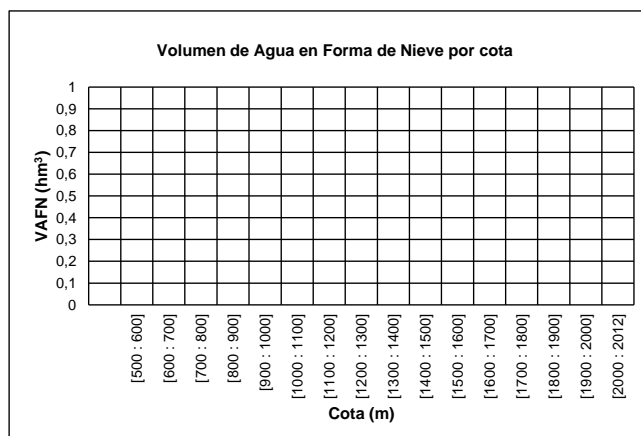
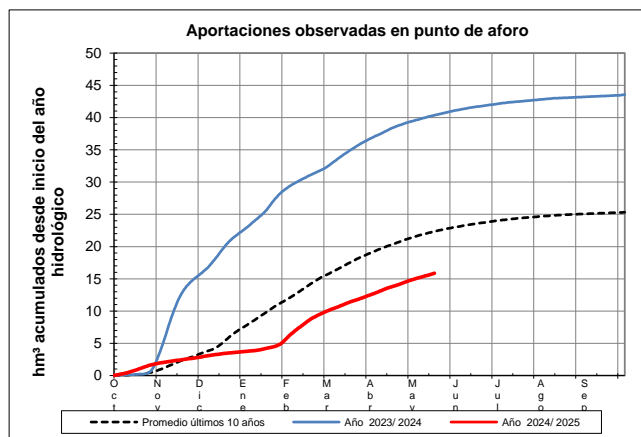
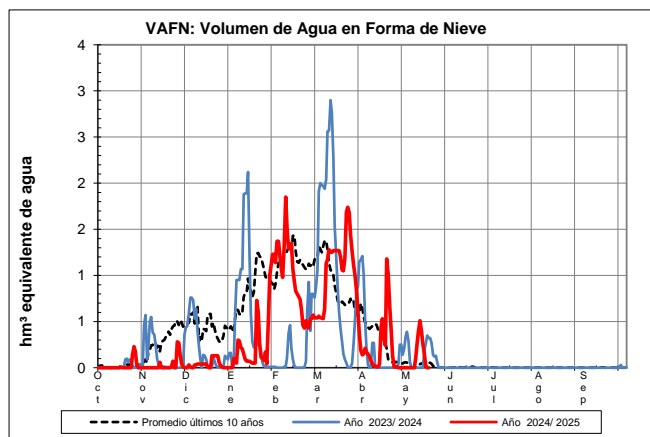

EVOLUCIÓN DE LA RESERVA DE NIEVE Y APORTACIONES EN EL ÁMBITO DE LA CONFEDERACIÓN HIDROGRÁFICA DEL MIÑO-SIL

Fecha del informe: 18/05/2025

JARES EN EMBALSE DE PRADA

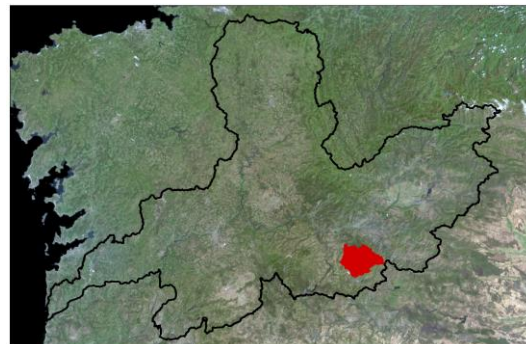
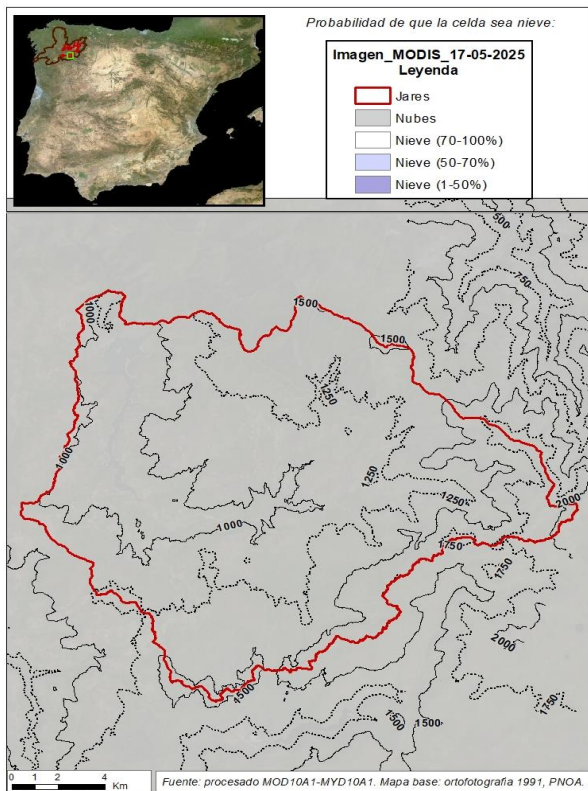

JARES EN EMBALSE DE PRADA

Fecha:	18/05/2025
Cota de inicio de nieve (m):	1817,00
Superficie total innivada (km ²):	3,26
Altura equivalente de agua media (mm):	7,04
Volumen de agua en forma de nieve (hm ³):	0,02

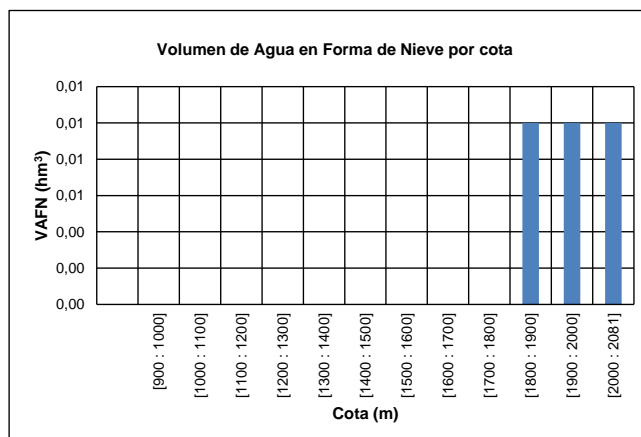
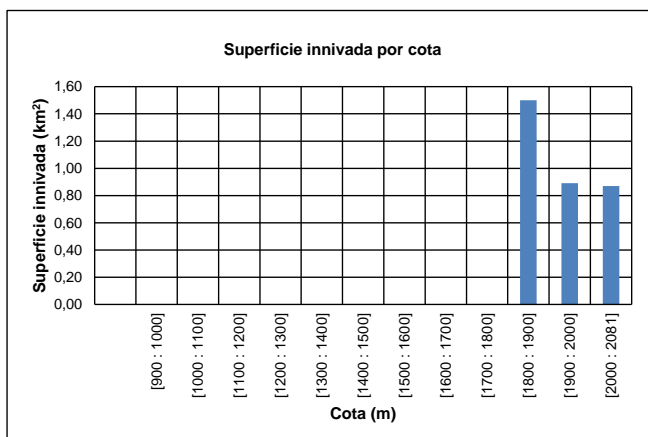
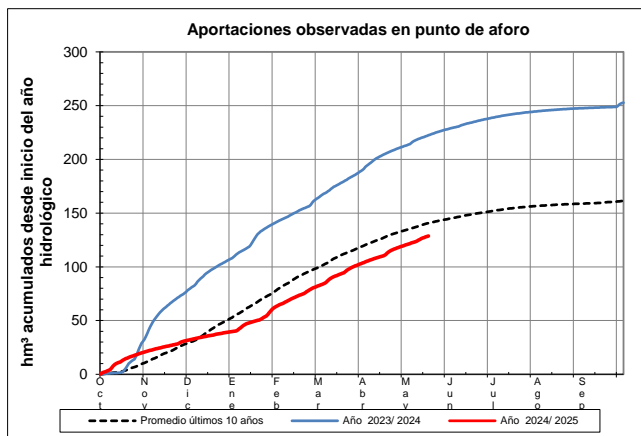
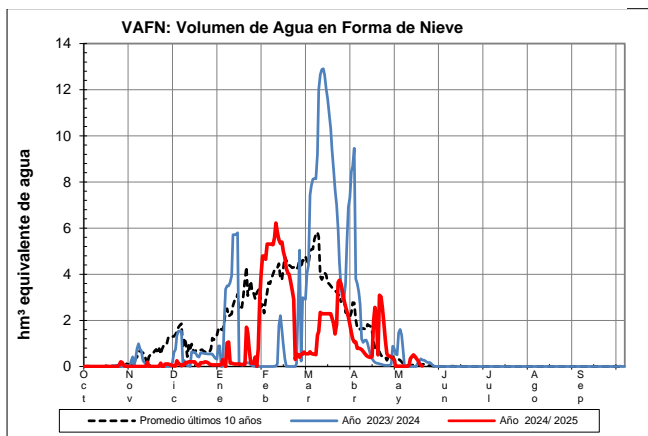

EVOLUCIÓN DE LA RESERVA DE NIEVE Y APORTACIONES EN EL ÁMBITO DE LA CONFEDERACIÓN HIDROGRÁFICA DEL MIÑO-SIL

Fecha del informe: 18/05/2025

BIBEY EN EMBALSE DE BAO

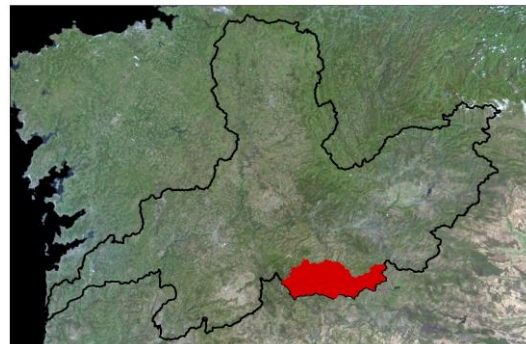
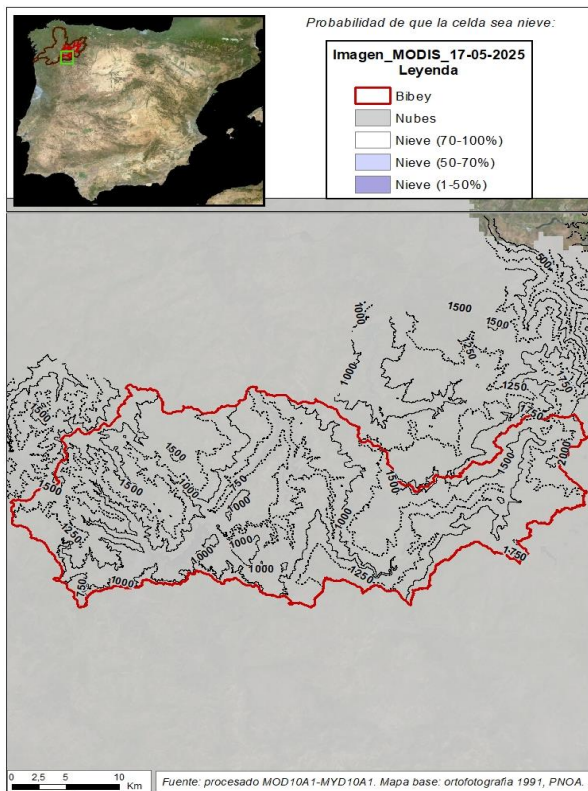

BIBEY EN EMBALSE DE BAO

Fecha: 18/05/2025

Cota de inicio de nieve (m): 2021,00

Superficie total innivada (km²): 0,09

Altura equivalente de agua media (mm): 20,43

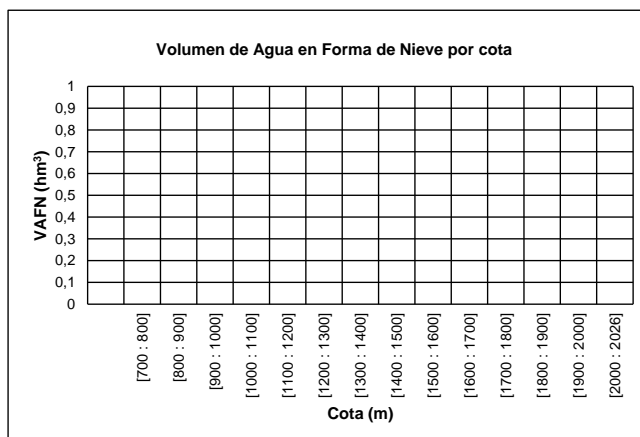
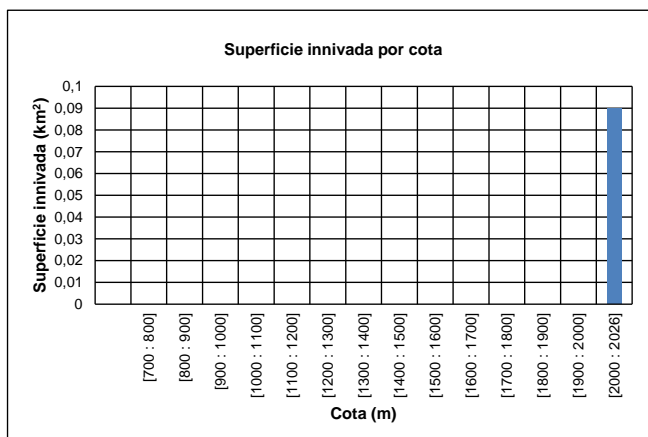
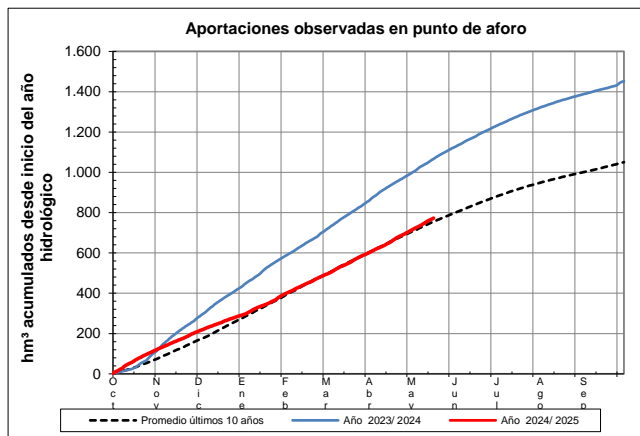
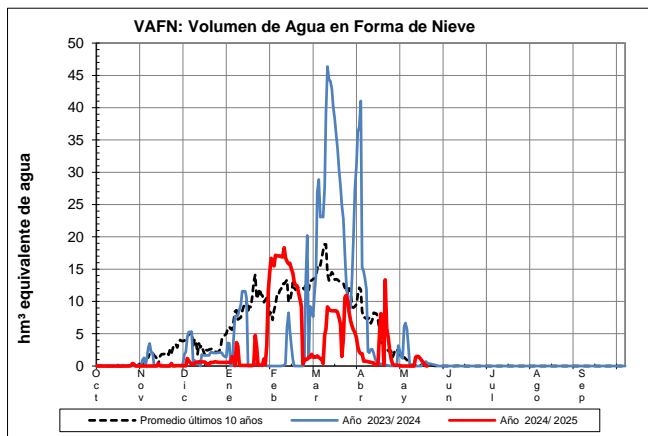
Volumen de agua en forma de nieve (hm³): 0,00

EVOLUCIÓN DE LA RESERVA DE NIEVE Y APORTACIONES EN EL
ÁMBITO DE LA CONFEDERACIÓN HIDROGRÁFICA DEL MIÑO-SIL

Fecha del informe: 18/05/2025

NÁVEA EN EMBALSE DE CHANDREJA

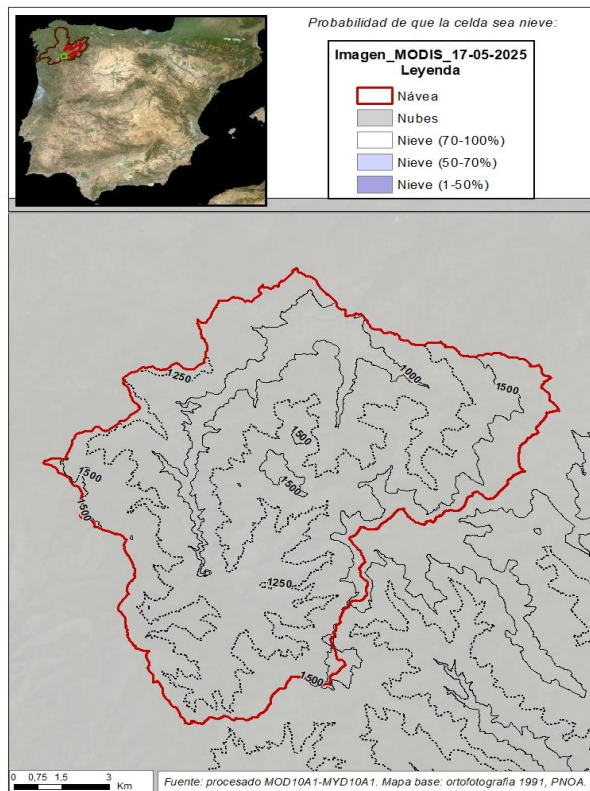

NÁVEA EN EMBALSE DE CHANDREJA

Fecha: 18/05/2025

Cota de inicio de nieve (m):

Dato no disponible

Superficie total innivada (km²):

0,00

Altura equivalente de agua media (mm):

0,00

Volumen de agua en forma de nieve (hm³):

0,00

