

Evolución de la reserva de nieve (Modelo hidrológico ASTER®)



Confederación Hidrográfica del Miño - Sil

13 de enero de 2026

Datos provisionales sujetos a revisión

NÚMERO BHS 2
AÑO 2026

**SECRETARÍA DE ESTADO DE MEDIO
AMBIENTE.**

DIRECCIÓN GENERAL DEL AGUA

Catálogo de Publicaciones de la
Administración General del Estado:
<http://publicacionesoficiales.boe.es/>

N.I.P.O.: 665-20-095-4

SUBDIRECCIÓN
GENERAL DE PROTECCIÓN DE LAS
AGUAS Y GESTIÓN DE RIESGOS

**ÁREA DE INFORMACIÓN
HIDROLÓGICA**

Fernando Pastor Argüello

Teresa Maestro Villarroya

Beatriz Fondevila Garcinuño

Carlos González Trabanco

Para cualquier sugerencia póngase en
contacto con:

Plaza San Juan de la Cruz 10
Despacho C-708
28071 Madrid

Teléfonos: 91 597 54 43

Correo electrónico:
hidrologia@miteco.es

El informe de Evolución de Recursos
Nivales puede ser consultado en:
<https://www.miteco.gob.es/es/agua/temas/evaluacion-de-los-recursos-hidricos/ERHIN/>

RESUMEN

[Evolución de las reservas nivales](#)

EVOLUCIÓN DE LA RESERVA DE NIEVE Y APORTACIONES EN EL ÁMBITO DE LA CONFEDERACIÓN HIDROGRÁFICA DEL MIÑO-SIL
Fecha del informe: 11/01/2026

CUENCA		(*) ESTADO A: 11/01/2026			
		Superficie de la cuenca	Superficie innivada (1)	VAFN (2)	Aportaciones (3)
Sistema	Pto. de control	(km²)	(km²)	(hm³)	(hm³)
Cordillera Cantábrica	Lor en Quiroga	368,7	0,0	0,0	94,5
	Selmo en Oencia	134,4	5,4	0,0	68,5
	Burbia en Villafranca del Bierzo	434,0	2,4	0,0	67,1
	Cúa en Quilos	495,6	79,7	1,7	91,6
	Sil en Embalse de Bárcena	827,0	485,6	13,4	161,4
	Boeza en E. de Montearenas	832,3	3,0	0,0	25,7
	Cabrera Pte. Domingo Flórez	558,1	38,3	0,2	28,0
	Casoyo en E. de Casoyo	145,2	55,6	0,5	9,8
	Jares en E. de Prada	256,7	145,4	1,8	66,5
	Bibey en E. de Bao	730,9	94,4	2,0	297,9
Návea en E. de Chandreja		129,7	0,0	0,0	90,0
TOTAL		4.912,6	909,8	19,6	1.001,0

- (1) Superficie innivada calculada a partir del modelo ASTER
(2) Volumen de Agua en Forma de Nieve (VAFN) calculado a partir del modelo ASTER
(3) Aportaciones observadas en los puntos de aforo utilizados como puntos de cierre

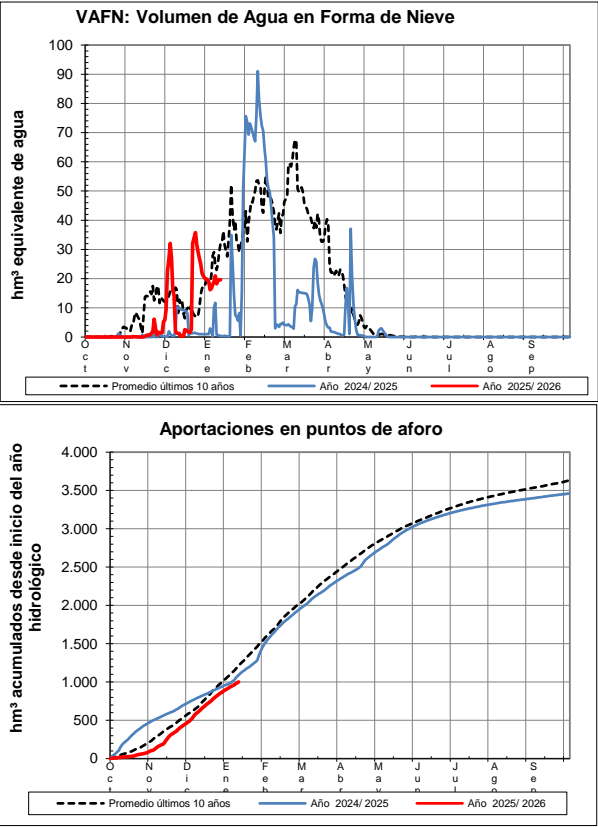
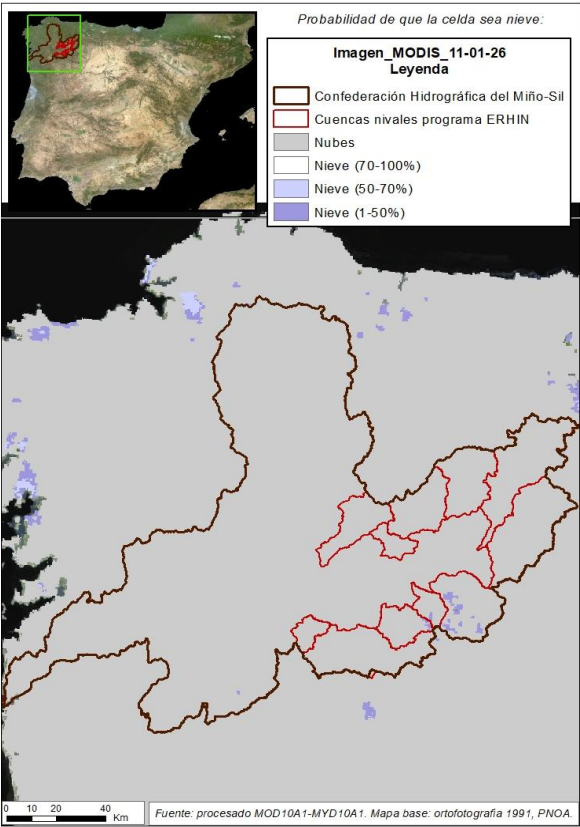

EVOLUCIÓN DE LA RESERVA DE NIEVE Y APORTACIONES EN EL
ÁMBITO DE LA CONFEDERACIÓN HIDROGRÁFICA DEL MIÑO-SIL

Fecha del informe: 11/01/2026

LOR EN QUIROGA

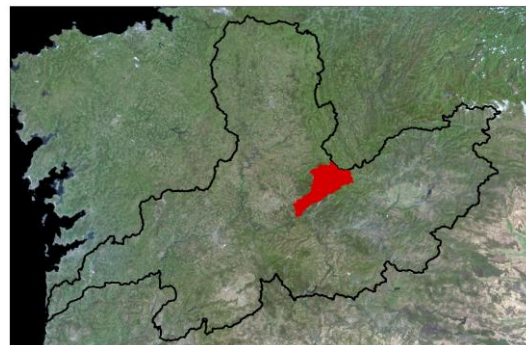
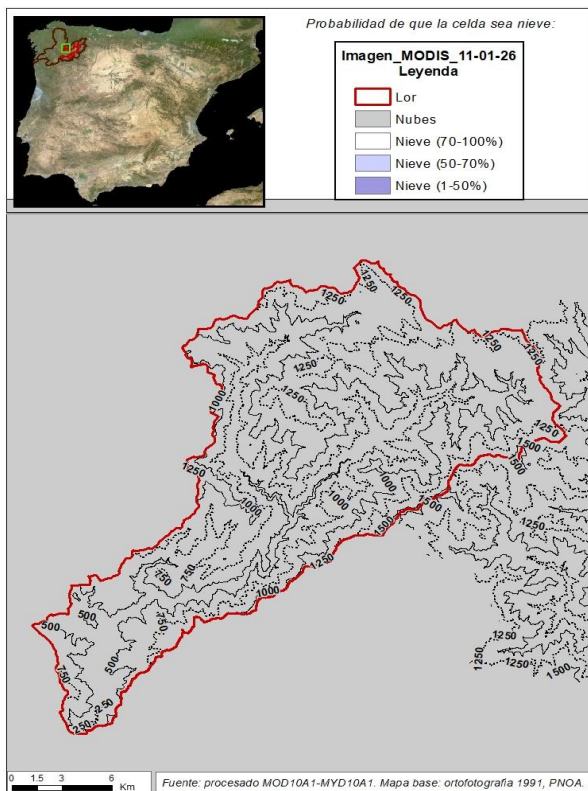

LOR EN QUIROGA

Fecha: 11/01/2026

Cota de inicio de nieve (m):

Dato no disponible

Superficie total innivada (km²):

0,00

Altura equivalente de agua media (mm):

0,00

Volumen de agua en forma de nieve (hm³):

0,00

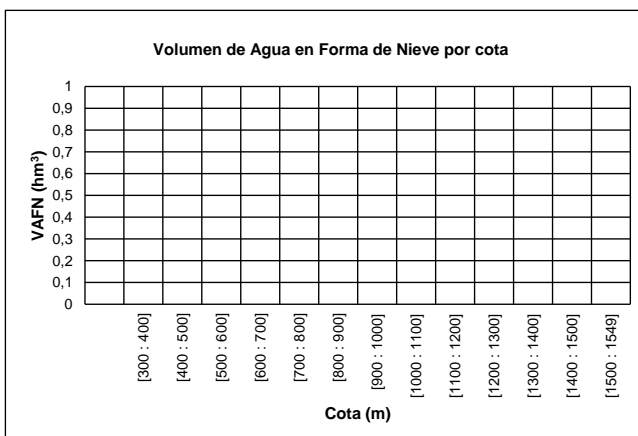
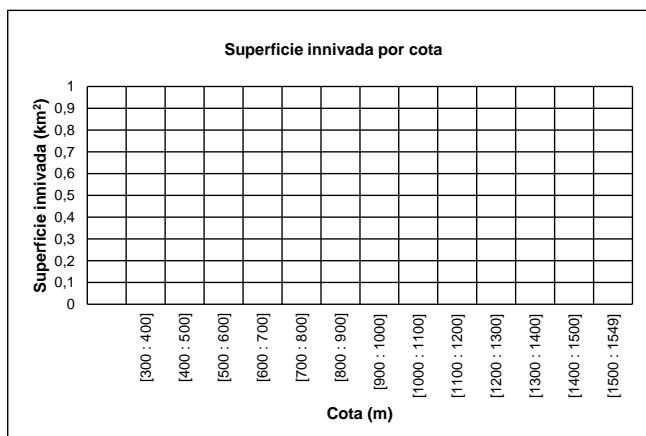
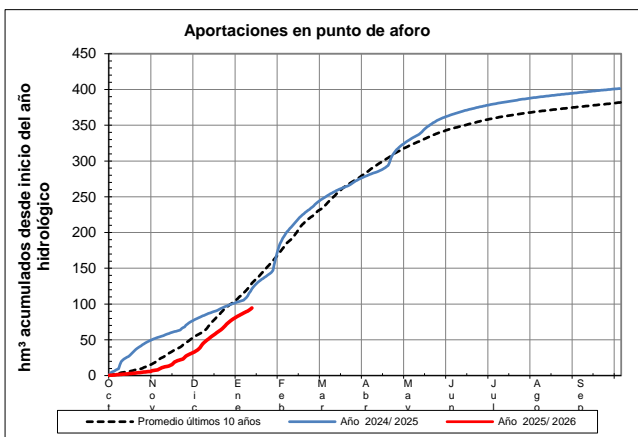
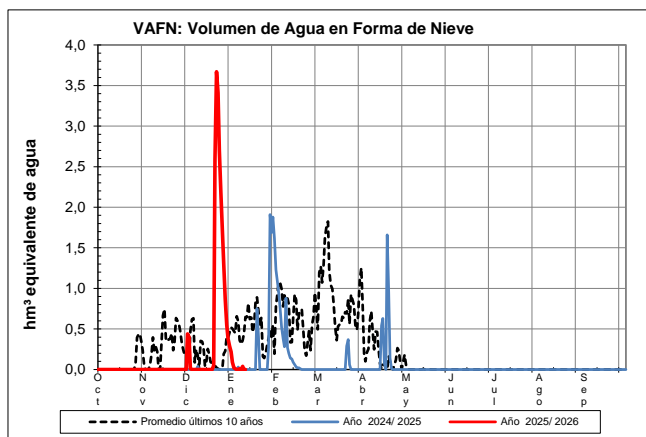

EVOLUCIÓN DE LA RESERVA DE NIEVE Y APORTACIONES EN EL
ÁMBITO DE LA CONFEDERACIÓN HIDROGRÁFICA DEL MIÑO-SIL

Fecha del informe: 11/01/2026

SELMO EN OENCIA

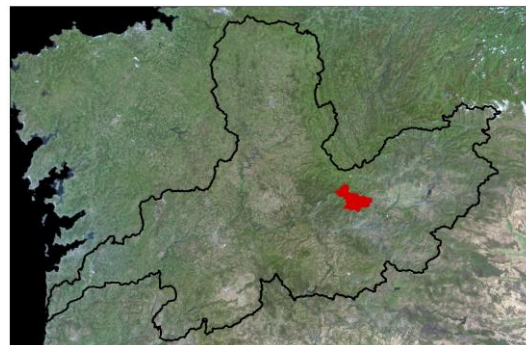
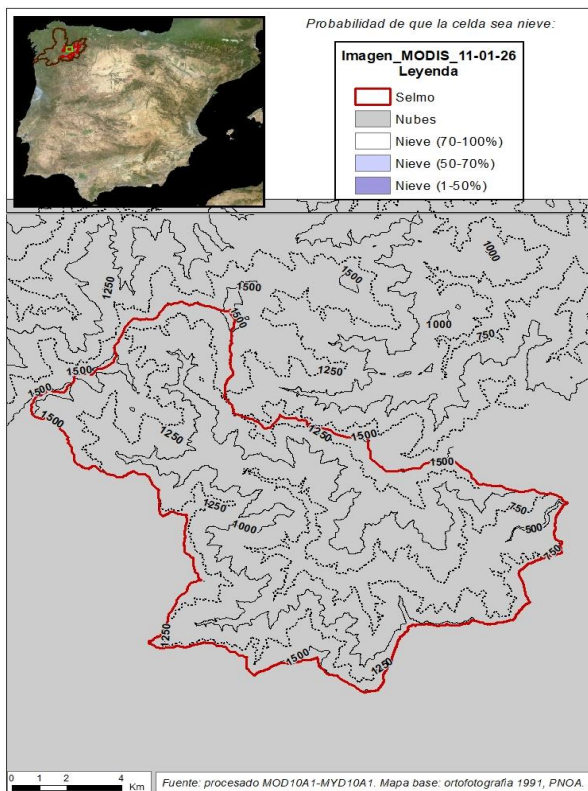

SELMO EN OENCIA

Fecha: 11/01/2026

Cota de inicio de nieve (m): 1380,00

Superficie total innivada (km²): 5,42

Altura equivalente de agua media (mm): 4,84

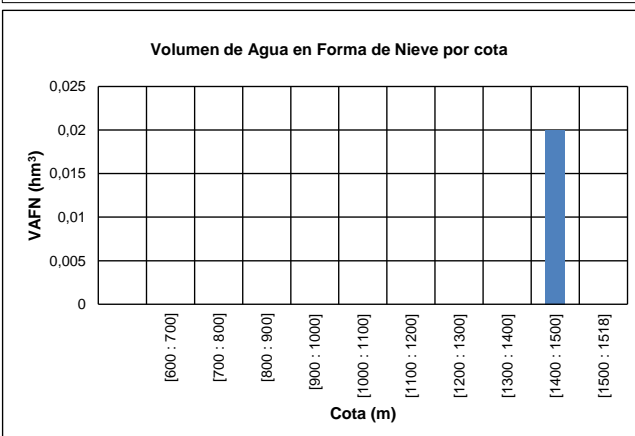
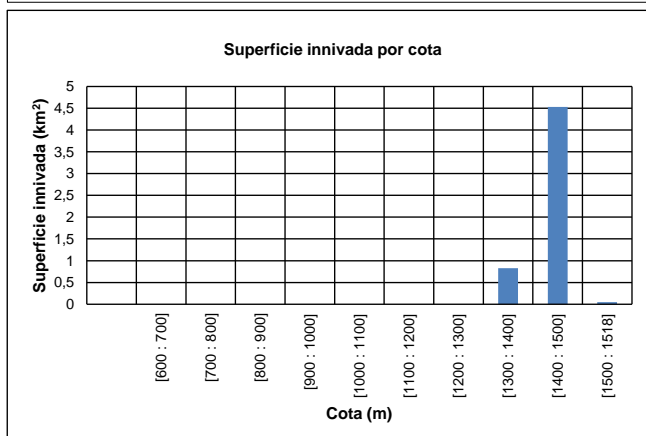
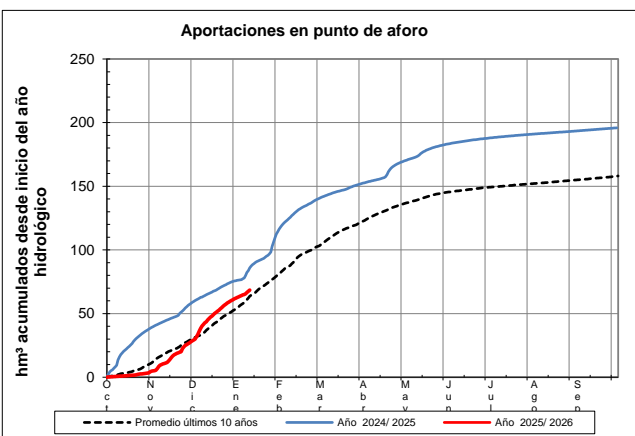
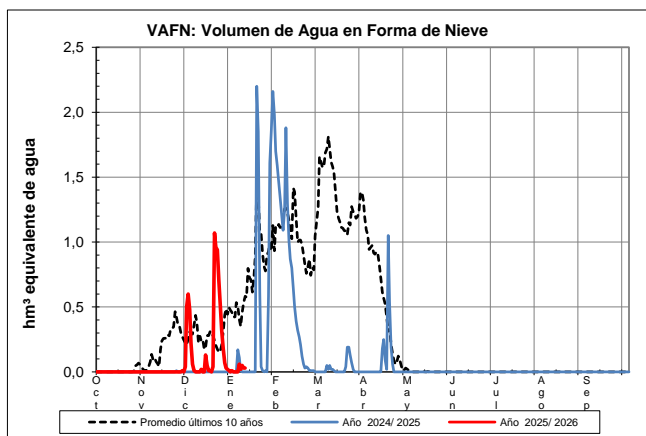
Volumen de agua en forma de nieve (hm³): 0,03

EVOLUCIÓN DE LA RESERVA DE NIEVE Y APORTACIONES EN EL
ÁMBITO DE LA CONFEDERACIÓN HIDROGRÁFICA DEL MIÑO-SIL

Fecha del informe: 11/01/2026

BURBIA EN VILAFRANCA DEL BIERZO

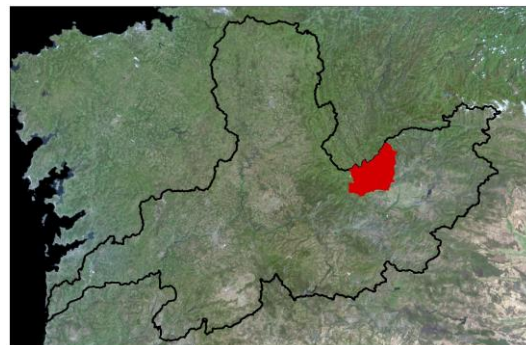
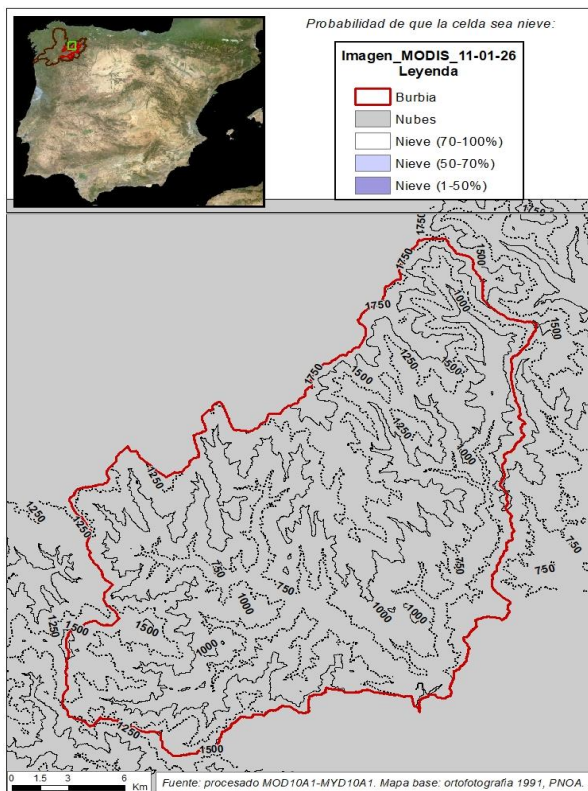

BURBIA EN VILAFRANCA DEL BIERZO

Fecha: 11/01/2026

Cota de inicio de nieve (m): 1615,00

Superficie total innivada (km²): 2,42

Altura equivalente de agua media (mm): 2,48

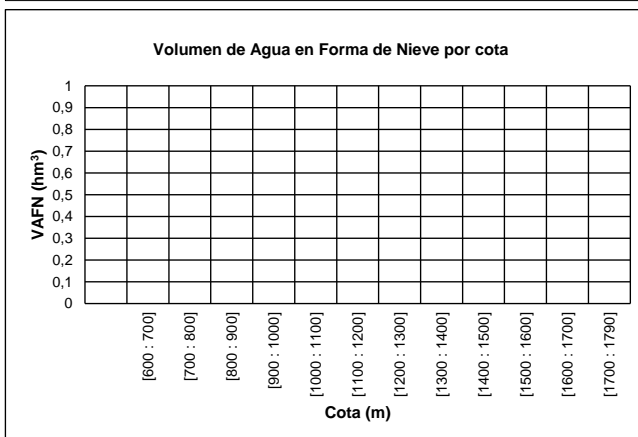
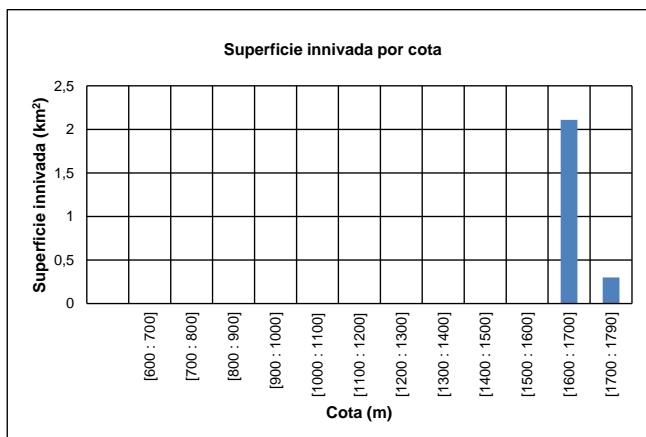
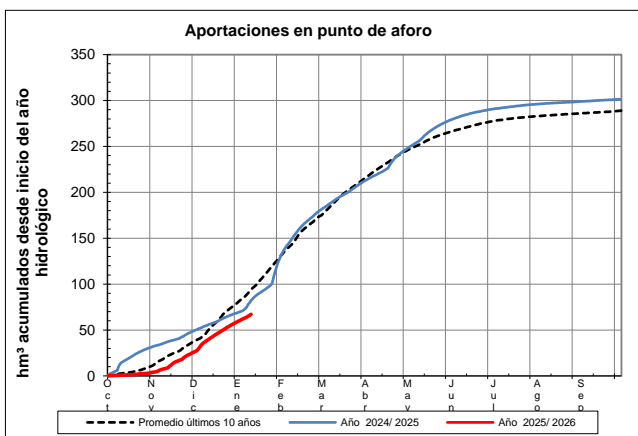
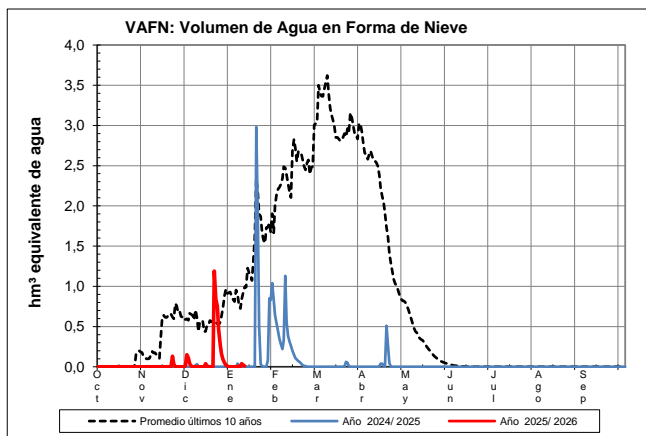
Volumen de agua en forma de nieve (hm³): 0,01

EVOLUCIÓN DE LA RESERVA DE NIEVE Y APORTACIONES EN EL
ÁMBITO DE LA CONFEDERACIÓN HIDROGRÁFICA DEL MIÑO-SIL

Fecha del informe: 11/01/2026

CÚA EN QUILOS

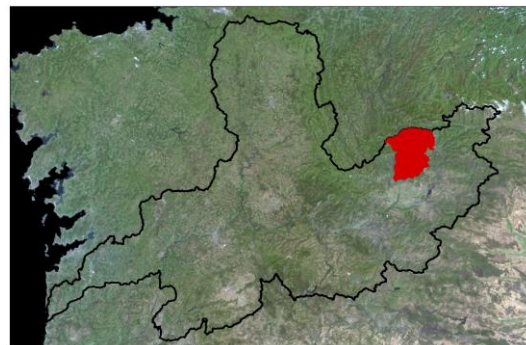
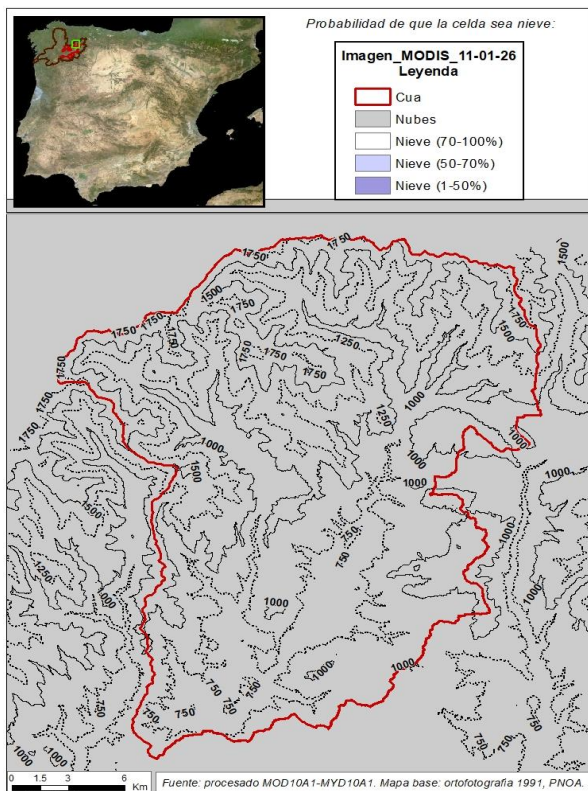

CÚA EN QUILOS

Fecha: 11/01/2026

Cota de inicio de nieve (m): 1364,00

Superficie total innivada (km²): 79,73

Altura equivalente de agua media (mm): 21,67

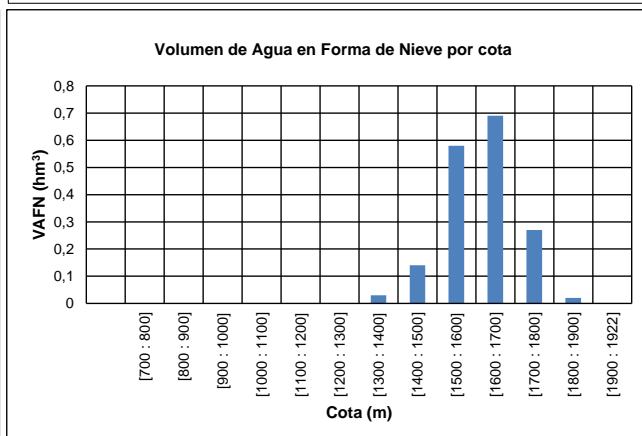
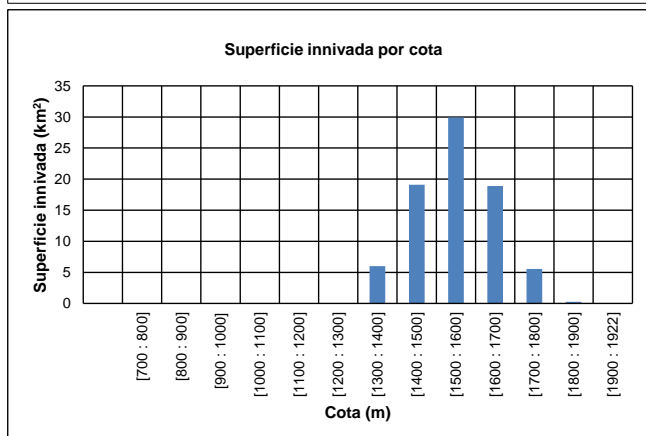
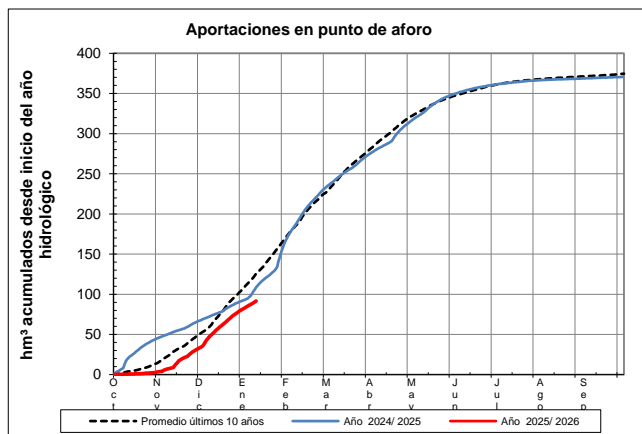
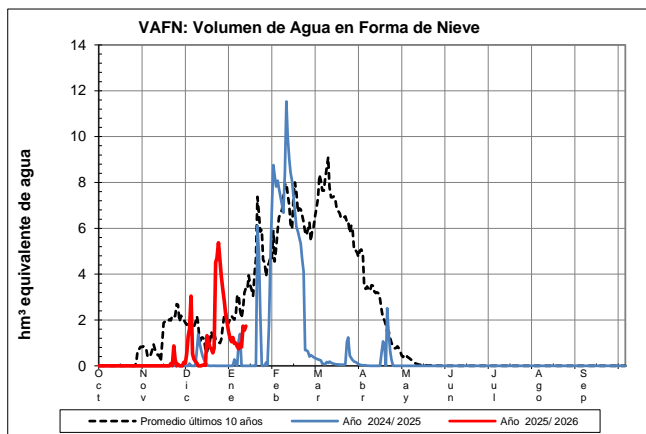
Volumen de agua en forma de nieve (hm³): 1,73

EVOLUCIÓN DE LA RESERVA DE NIEVE Y APORTACIONES EN EL ÁMBITO DE LA CONFEDERACIÓN HIDROGRÁFICA DEL MIÑO-SIL

Fecha del informe: 11/01/2026

SIL EN EMBALSE DE BÁRCENA

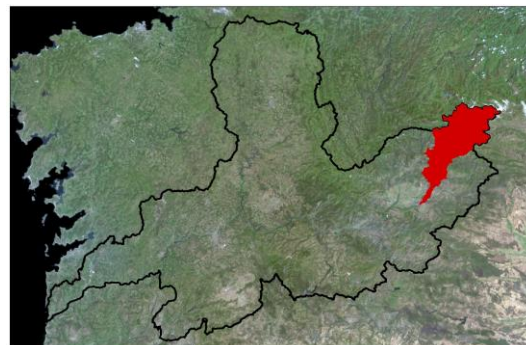
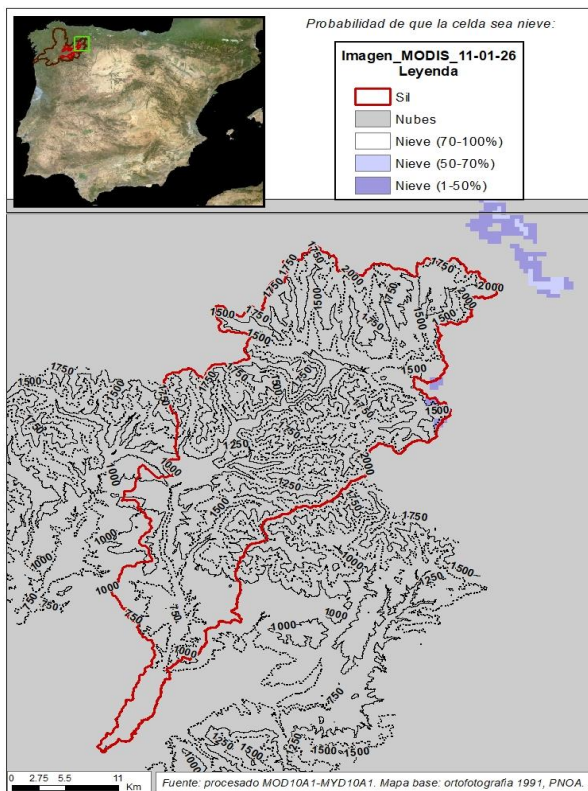

SIL EN EMBALSE DE BÁRCENA

Fecha: 11/01/2026

Cota de inicio de nieve (m): 1190,00

Superficie total innivada (km²): 485,57

Altura equivalente de agua media (mm): 27,53

Volumen de agua en forma de nieve (hm³): 13,37

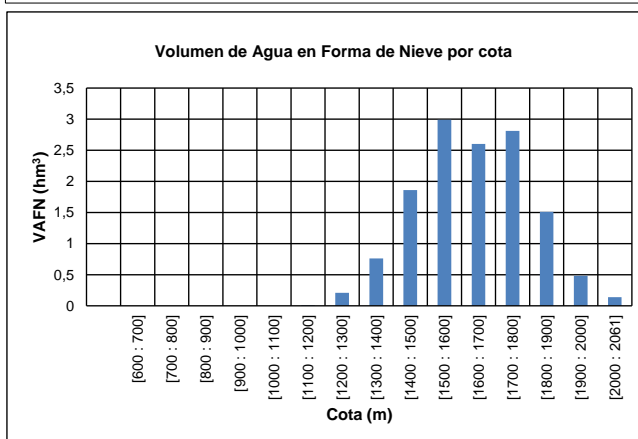
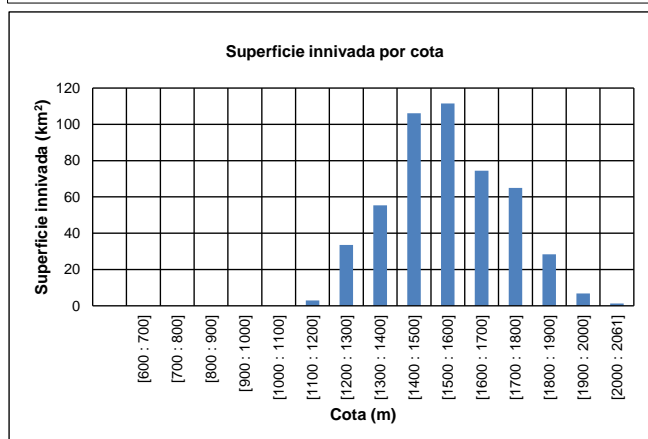
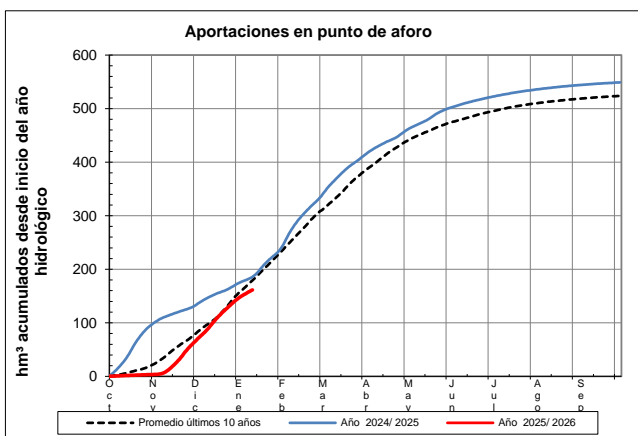
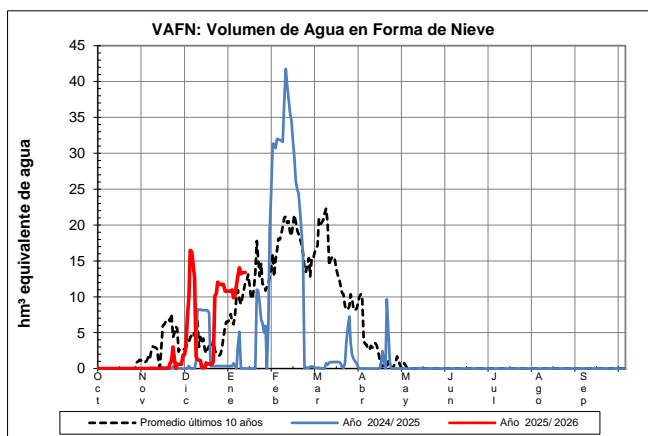

EVOLUCIÓN DE LA RESERVA DE NIEVE Y APORTACIONES EN EL
ÁMBITO DE LA CONFEDERACIÓN HIDROGRÁFICA DEL MIÑO-SIL

Fecha del informe: 11/01/2026

BOEZA EN EMBALSE DE MONTEARENAS

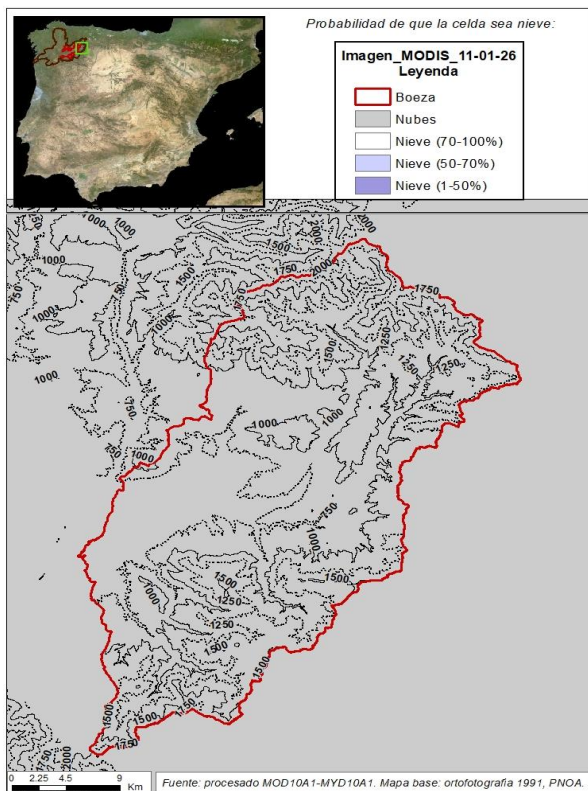

BOEZA EN EMBALSE DE MONTEARENAS

Fecha: 11/01/2026

Cota de inicio de nieve (m): 1870,00

Superficie total innivada (km²): 2,99

Altura equivalente de agua media (mm): 2,81

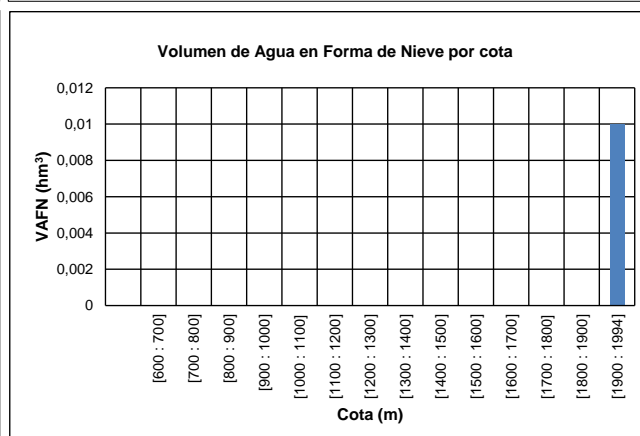
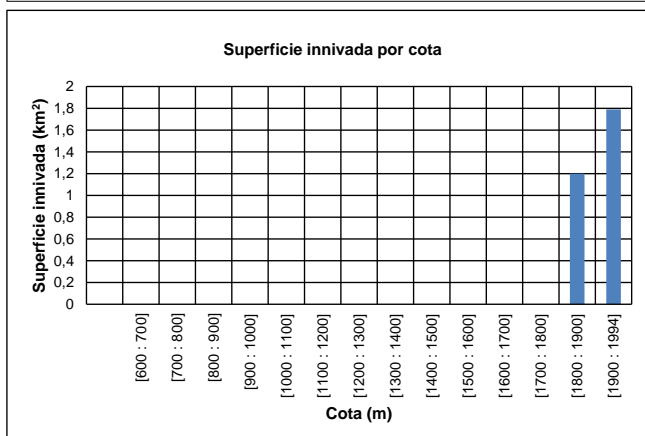
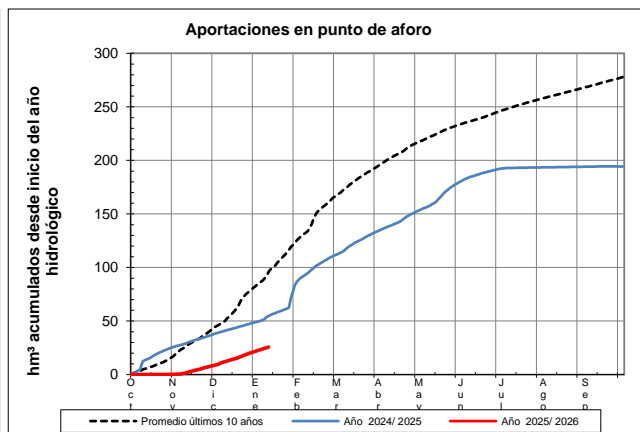
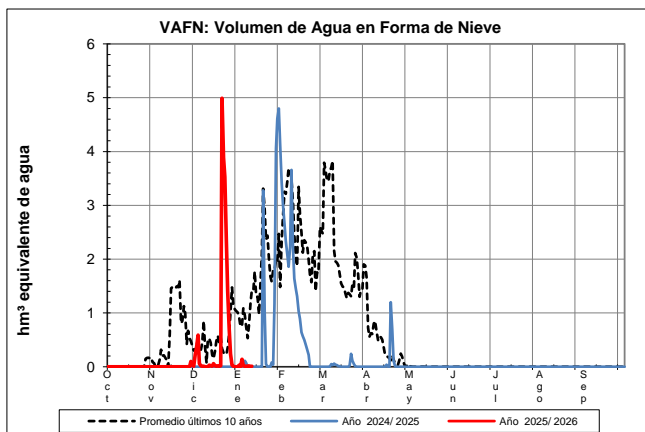
Volumen de agua en forma de nieve (hm³): 0,01

EVOLUCIÓN DE LA RESERVA DE NIEVE Y APORTACIONES EN EL ÁMBITO DE LA CONFEDERACIÓN HIDROGRÁFICA DEL MIÑO-SIL

Fecha del informe: 11/01/2026

CABRERA EN PUENTE DOMINGO FLOREZ

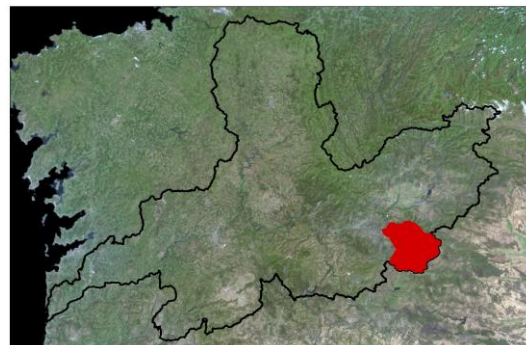
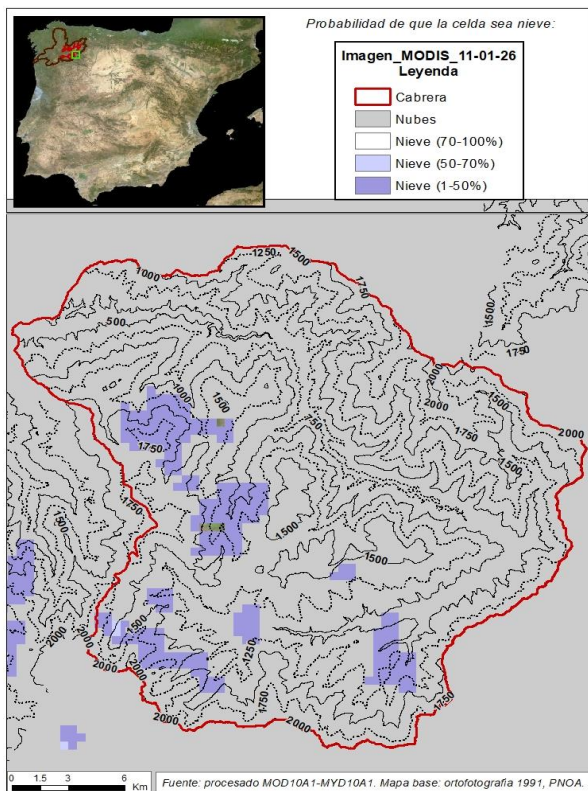

CABRERA EN PUENTE DOMINGO FLOREZ

Fecha:	11/01/2026
Cota de inicio de nieve (m):	1583,00
Superficie total innivada (km ²):	38,27
Altura equivalente de agua media (mm):	5,84
Volumen de agua en forma de nieve (hm ³):	0,22

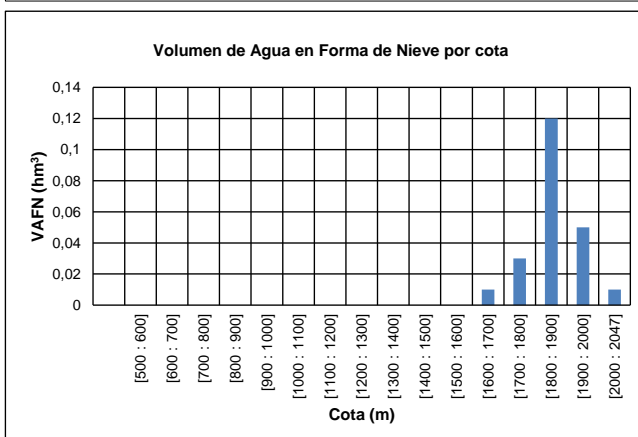
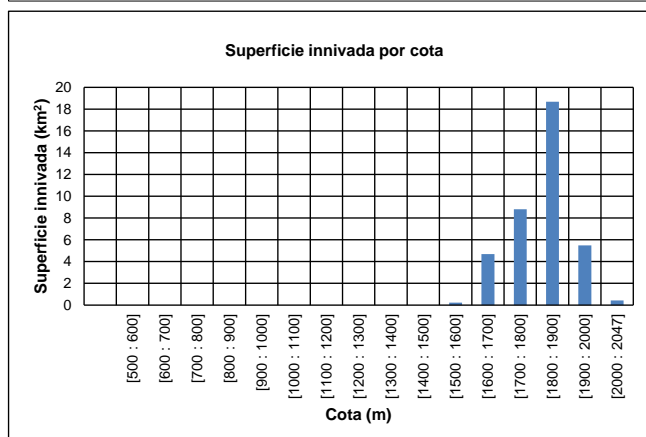
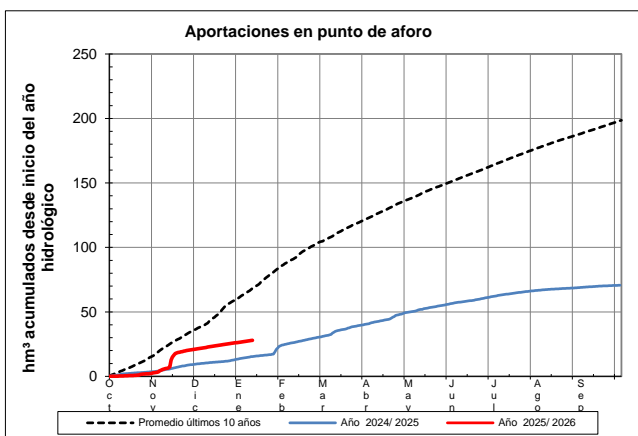
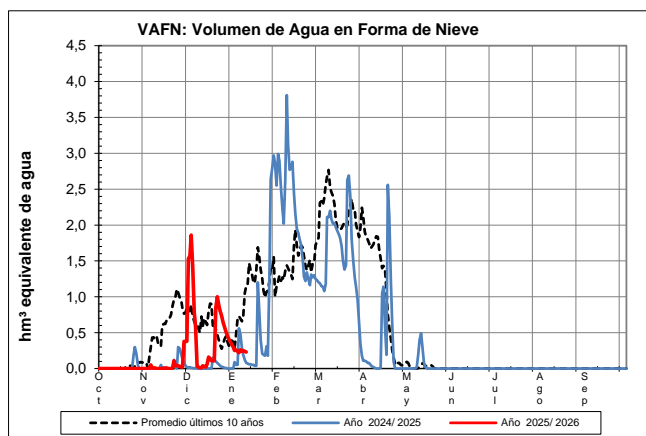



EVOLUCIÓN DE LA RESERVA DE NIEVE Y APORTACIONES EN EL ÁMBITO DE LA CONFEDERACIÓN HIDROGRÁFICA DEL MIÑO-SIL

Fecha del informe: 11/01/2026

CASOYO EN EMBALSE DE CASOYO

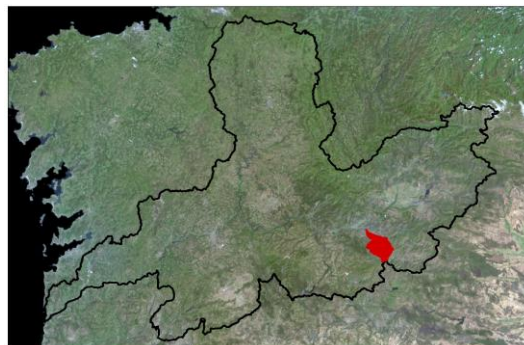
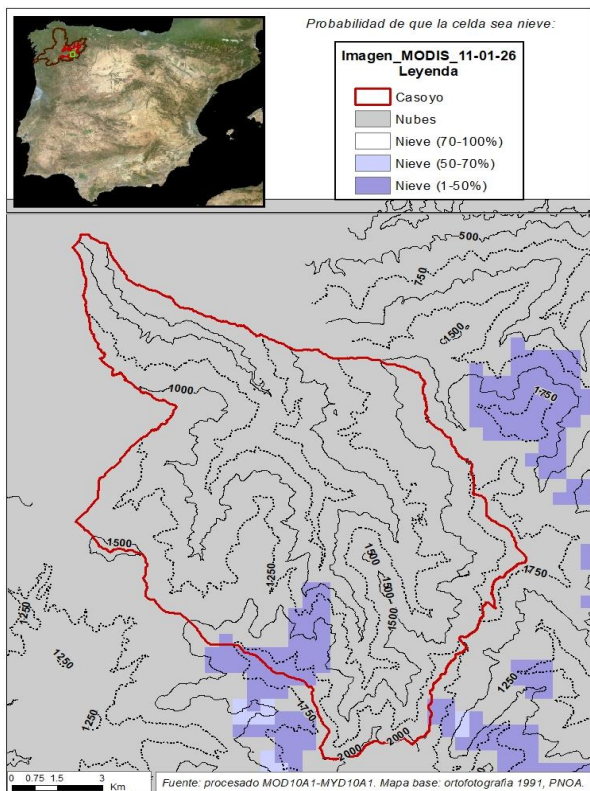

CASOYO EN EMBALSE DE CASOYO

Fecha:	11/01/2026
Cota de inicio de nieve (m):	1255,00
Superficie total innivada (km ²):	55,61
Altura equivalente de agua media (mm):	8,32
Volumen de agua en forma de nieve (hm ³):	0,46

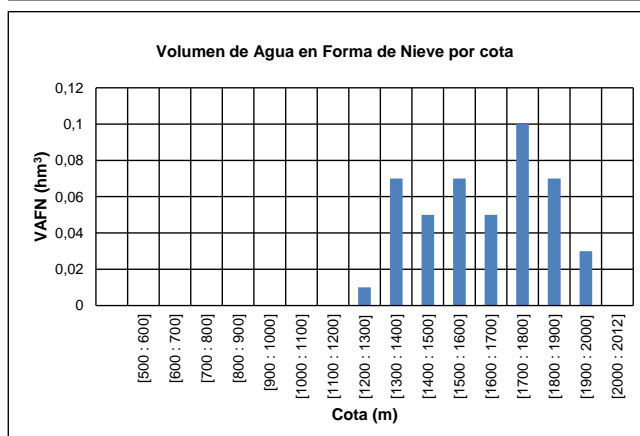
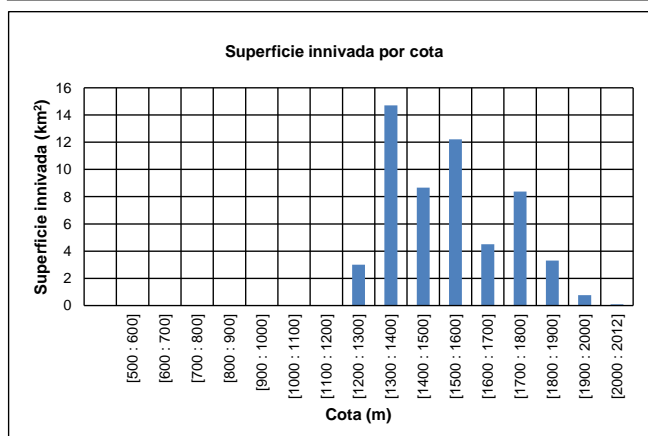
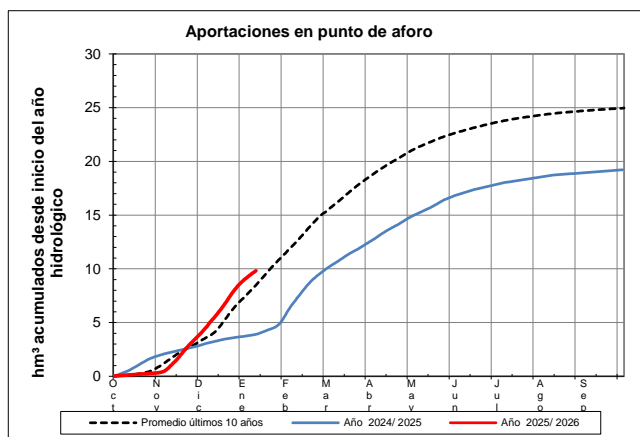
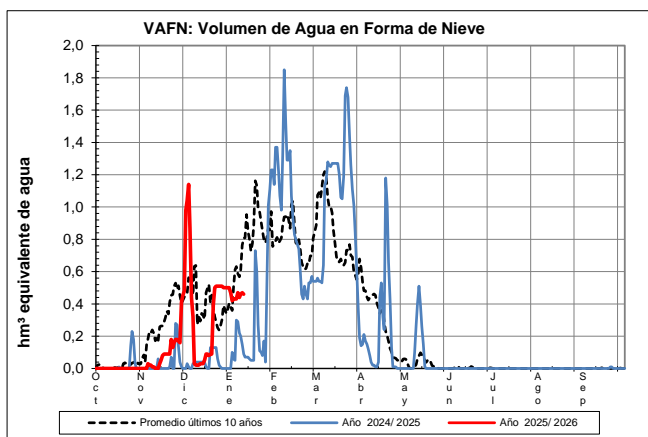

EVOLUCIÓN DE LA RESERVA DE NIEVE Y APORTACIONES EN EL
ÁMBITO DE LA CONFEDERACIÓN HIDROGRÁFICA DEL MIÑO-SIL

Fecha del informe: 11/01/2026

JARES EN EMBALSE DE PRADA

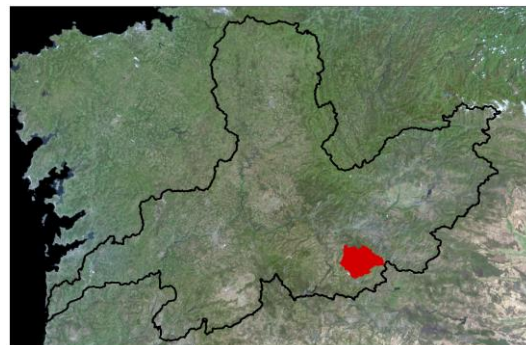
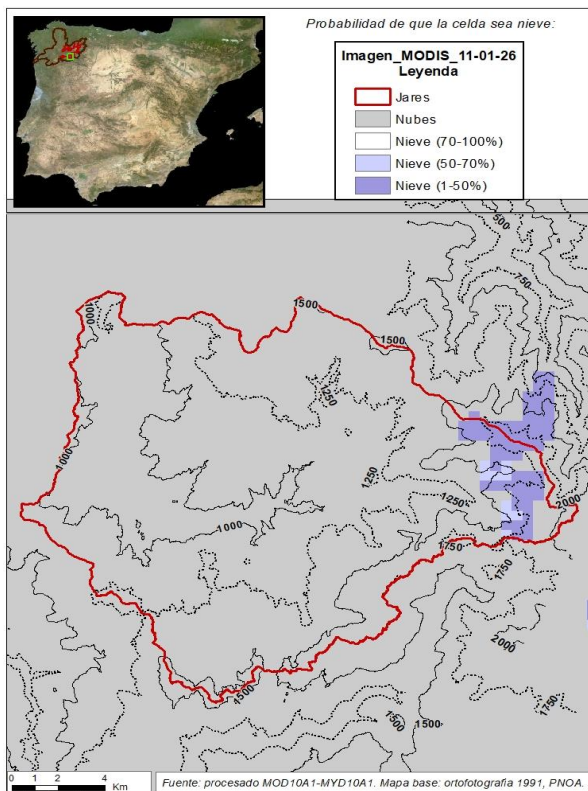

JARES EN EMBALSE DE PRADA

Fecha: 11/01/2026

Cota de inicio de nieve (m): 1113,00

Superficie total innivada (km²): 145,38

Altura equivalente de agua media (mm): 12,51

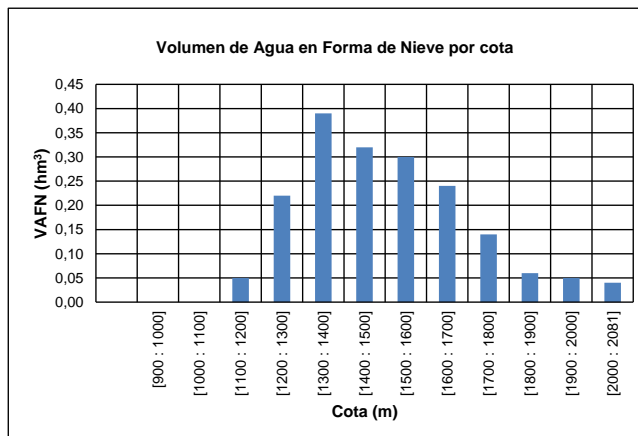
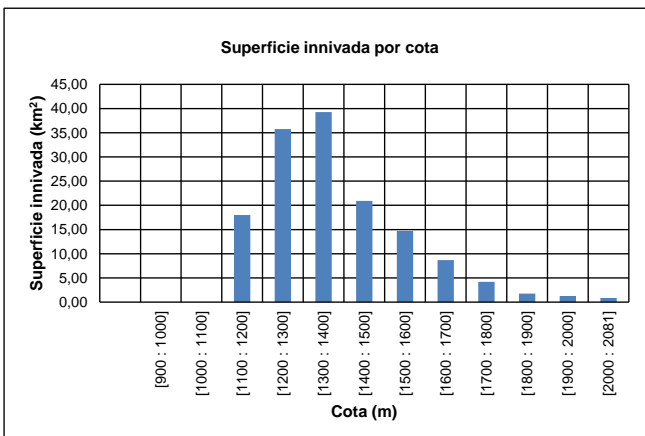
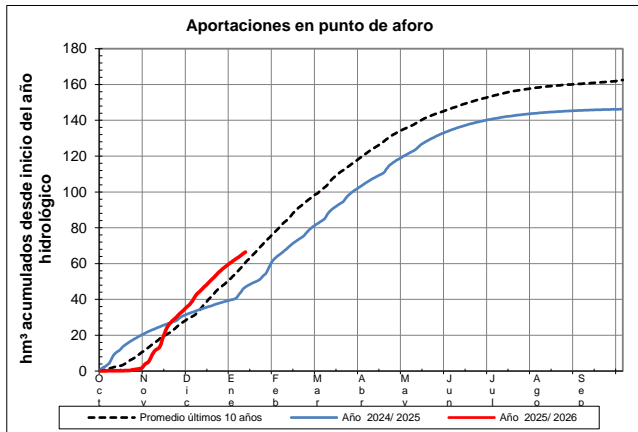
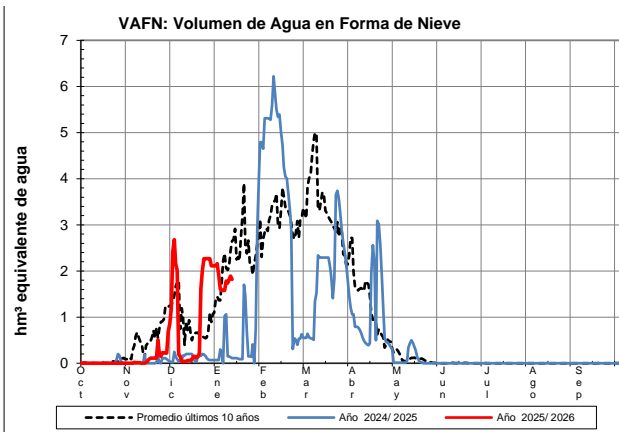
Volumen de agua en forma de nieve (hm³): 1,82



EVOLUCIÓN DE LA RESERVA DE NIEVE Y APORTACIONES EN EL ÁMBITO DE LA CONFEDERACIÓN HIDROGRÁFICA DEL MIÑO-SIL

Fecha del informe: 11/01/2026

BIBEY EN EMBALSE DE BAO

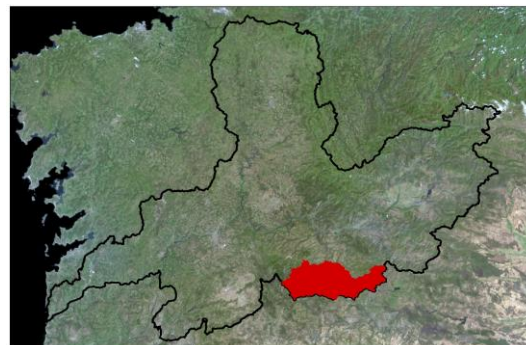
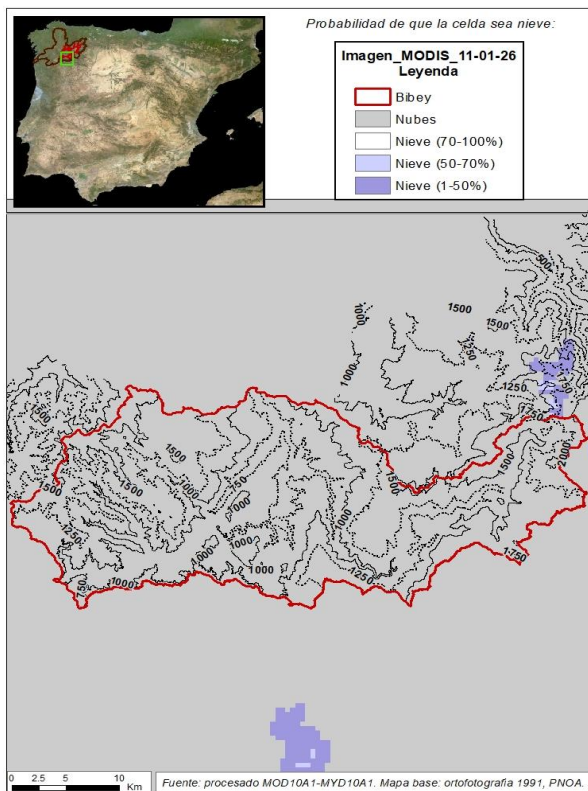

BIBEY EN EMBALSE DE BAO

Fecha: 11/01/2026

Cota de inicio de nieve (m): 1355,00

Superficie total innivada (km²): 94,44

Altura equivalente de agua media (mm): 20,58

Volumen de agua en forma de nieve (hm³): 1,94

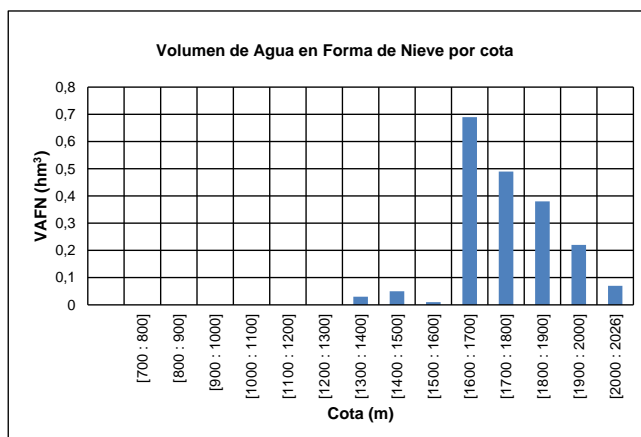
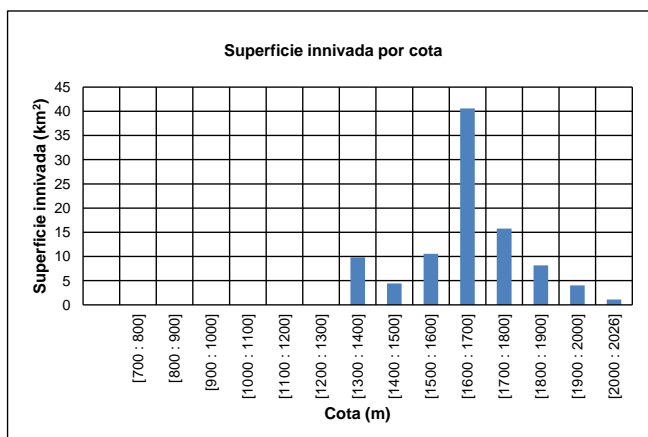
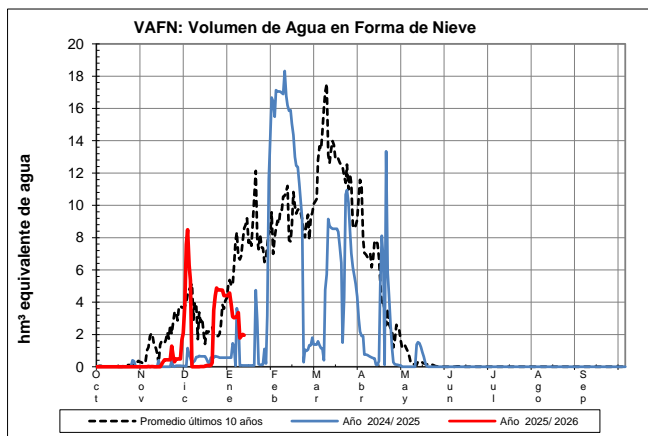

EVOLUCIÓN DE LA RESERVA DE NIEVE Y APORTACIONES EN EL
ÁMBITO DE LA CONFEDERACIÓN HIDROGRÁFICA DEL MIÑO-SIL

Fecha del informe: 11/01/2026

NÁVEA EN EMBALSE DE CHANDREJA

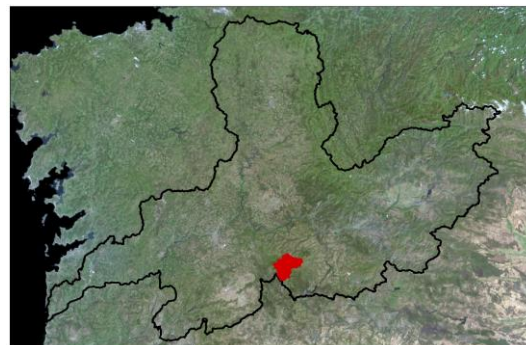
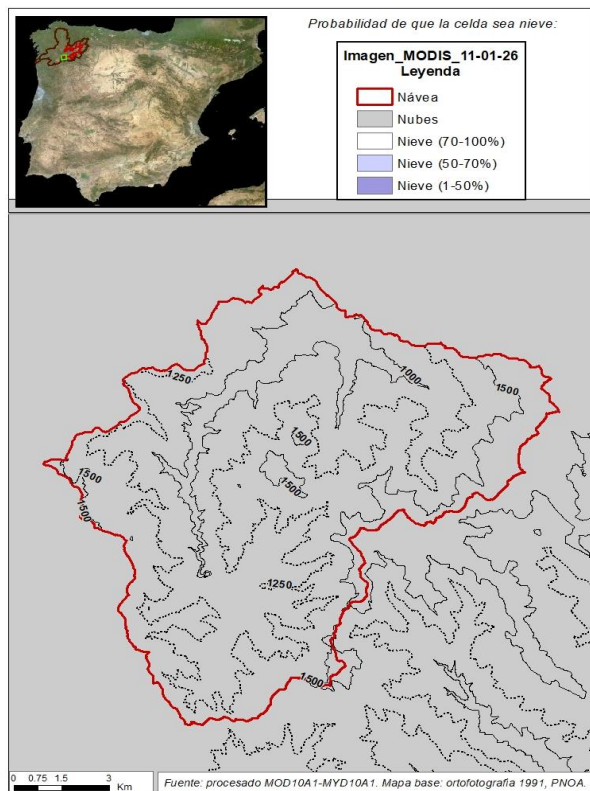

NÁVEA EN EMBALSE DE CHANDREJA

Fecha: 11/01/2026

Cota de inicio de nieve (m):

Dato no disponible

Superficie total innivada (km²):

0,00

Altura equivalente de agua media (mm):

0,00

Volumen de agua en forma de nieve (hm³):

0,00

