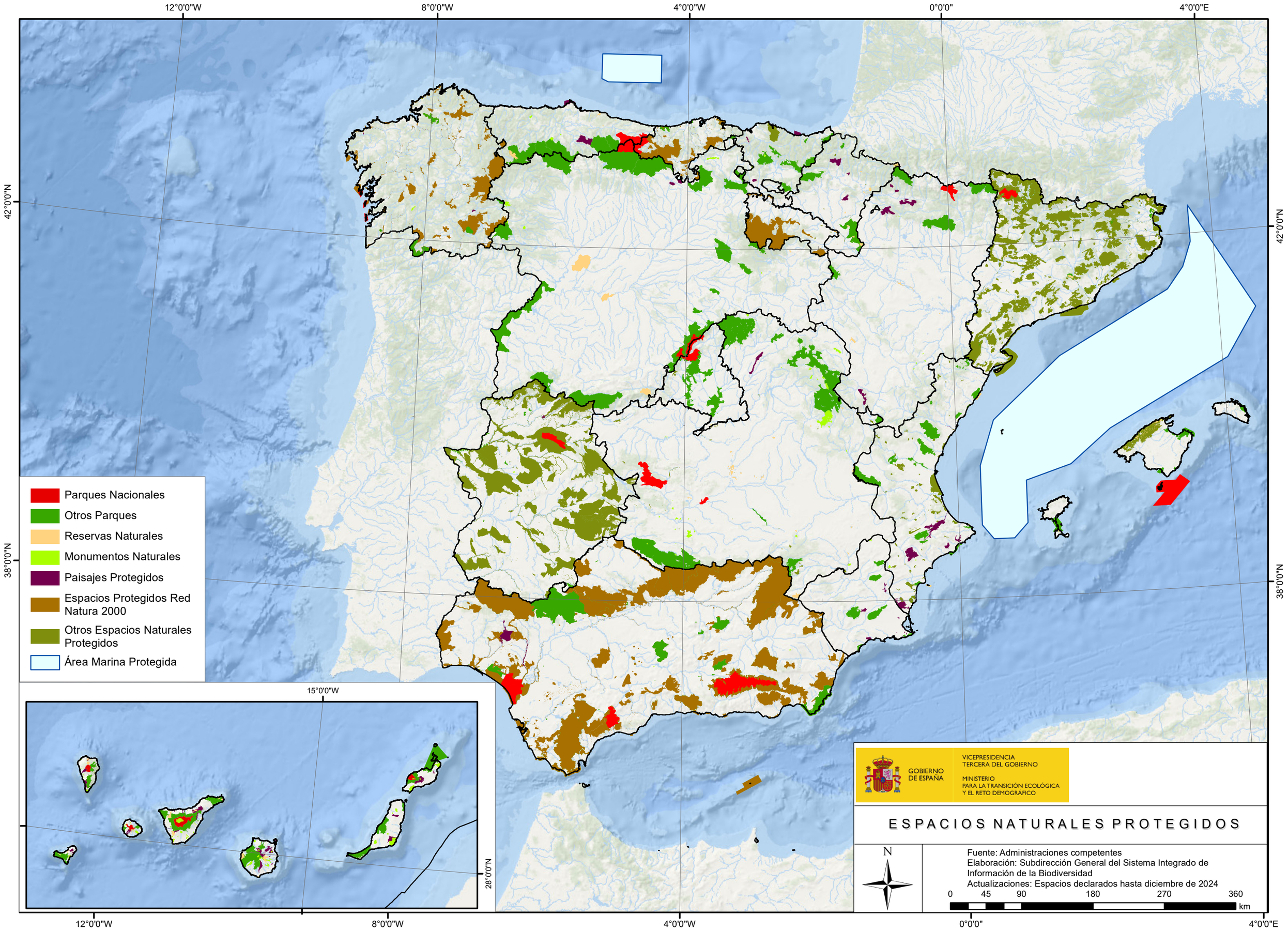

ESPACIOS NATURALES PROTEGIDOS

Fuente: Administraciones competentes
Elaboración: Subdirección General del Sistema Integrado de Información de la Biodiversidad
Actualizaciones: Espacios declarados hasta diciembre de 2024