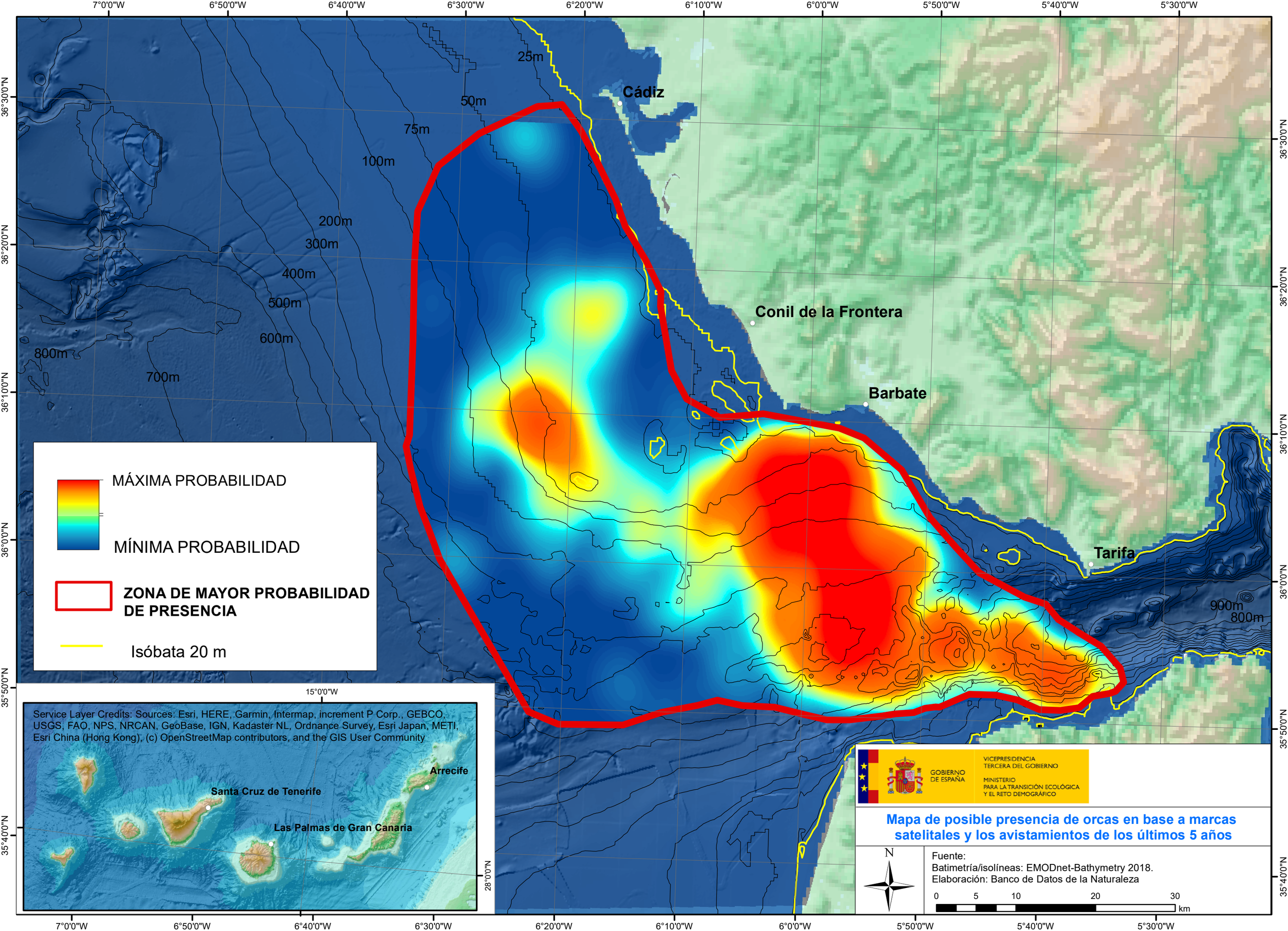
7°0'0"W
6°50'0"W
6°40'0"W
6°30'0"W
6°20'0"W
6°10'0"W
6°0'0"W
5°50'0"W
5°40'0"W
5°30'0"W
36°30'0"N
36°20'0"N
36°10'0"N
36°0'0"N
35°50'0"N
35°40'0"N
25m
50m
75m
100m
200m
300m
400m
500m
600m
700m
800m
900m
800m
Cádiz
Conil de la Frontera
Barbate
Tarifa
MÁXIMA PROBABILIDAD
MÍNIMA PROBABILIDAD
ZONA DE MAYOR PROBABILIDAD DE PRESENCIA
Isóbata 20 m
15°0'0"W
28°0'0"N
Service Layer Credits: Sources: Esri, HERE, Garmin, Intermap, increment P Corp., GEBCO, USGS, FAO, NPS, NRCAN, GeoBase, IGN, Kadaster NL, Ordnance Survey, Esri Japan, METI, Esri China (Hong Kong), (c) OpenStreetMap contributors, and the GIS User Community
Arrecife
Santa Cruz de Tenerife
Las Palmas de Gran Canaria
GOBIERNO DE ESPAÑA
VICEPRESIDENCIA TERCERA DEL GOBIERNO
MINISTERIO PARA LA TRANSICIÓN ECOLÓGICA Y EL RETO DEMOGRÁFICO
Mapa de posible presencia de orcas en base a marcas satelitales y los avistamientos de los últimos 5 años
N
Fuente:
Batimetría/isolíneas: EMODnet-Bathymetry 2018.
Elaboración: Banco de Datos de la Naturaleza
0 5 10 20 30
km