

¿Por qué hay que conservar la biodiversidad?

La increíble variedad de formas de vida de la Tierra proporciona diversos servicios ecosistémicos fundamentales, tales como la producción de alimentos y medicamentos, la protección frente a inundaciones y sequías, o la capacidad de adaptación al cambio climático. Su pérdida supone unos enormes costes para la sociedad, muy superiores a los que se requieren para su conservación.

La Red Natura 2000 es la principal apuesta de la Unión Europea para la conservación de la biodiversidad. Es la mayor red de espacios protegidos del planeta y ocupa casi la quinta parte de la superficie terrestre comunitaria.

Su objetivo es contribuir a garantizar la conservación y la supervivencia a largo plazo de los hábitats naturales y de la fauna y flora silvestres en el territorio de la Unión Europea, contribuyendo a detener la pérdida de biodiversidad y al sostenimiento de la vida humana y sus actividades.

La componen dos tipos de espacios protegidos:

- Las **Zonas Especiales de Conservación (ZEC)**, que albergan tipos de hábitat naturales o especies de interés a escala de la Unión Europea. Las ZEC son declaradas a partir de los **Lugares de Importancia Comunitaria (LIC)** cuando se aprueban sus instrumentos de gestión y conservación.
- Las **Zonas de Especial Protección para las Aves (ZEPA)**, que albergan las especies de aves silvestres a conservar en el ámbito de la Unión Europea.



Para saber más

La Red Natura 2000:

www.miteco.gob.es/es/biodiversidad/temas/espacios-protegidos/red-natura-2000

ec.europa.eu/environment/nature/natura2000/index_en.htm

Sistema de Reconocimiento de la Sostenibilidad del Turismo de naturaleza en Red Natura 2000:

www.miteco.gob.es/es/biodiversidad/temas/conservacion-de-la-biodiversidad/sistemareconocimientosostenibilidadaturismo_tcm30-431216.pdf

Club de Ecoturismo en España:

soyecoturista.com

Más información sobre este espacio Natura 2000:

<https://www.castillalamancha.es/gobierno/agrimedamb ydesrur/estructura/dgapfyen/rednatura2000/liczepaES4240016-ES0000092>

<https://areasprotegidas.castillalamancha.es/rap/espacios-naturales-protegidos/enp-parque-natural/parque-natural-del-alto-tajo>



Sistema de Reconocimiento de la Sostenibilidad del Turismo de Naturaleza en la Red Natura 2000



Zona Especial de Conservación (ZEC) y Zona de Especial Protección para las Aves (ZEPA)
Alto Tajo (ES4240016-ES0000092)



La Red Natura 2000 en España

Gracias a su rica biodiversidad, España es el país de la UE que mayor superficie aporta a la Red Natura 2000, con un 17% del total.

Y es que España alberga los mayores niveles de biodiversidad de Europa: el 30% de especies de fauna y flora y el 51% de los tipos de hábitats de interés comunitario, además del 65% de las aves del continente.

En España hay declarados 1468 LIC/ZEC y 659 ZEPA* y engloban a más del 27% de la superficie terrestre española y cerca de un 9% de nuestras aguas marinas.

*A fecha de junio de 2022

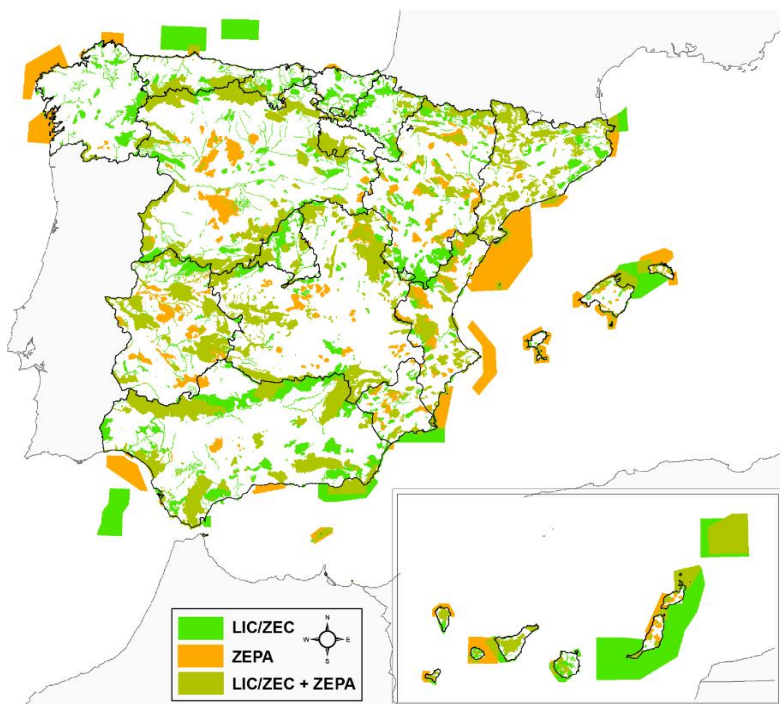

Sistema de Reconocimiento de la Sostenibilidad del Turismo de Naturaleza en la Red Natura 2000

Diferencia a los espacios Natura 2000 que han integrado la sostenibilidad y la conservación de los valores naturales de interés comunitario en la gestión de su uso público y a las empresas turísticas que cumplen con dichos requisitos de gestión contribuyendo a la conservación de forma práctica.

Se fundamenta en la colaboración entre los empresarios turísticos y los gestores de los espacios Natura 2000 en cuyo entorno operan, lo que permite:

- **A las empresas.** Recibir formación específica sobre los valores y objetivos de conservación del espacio Natura 2000, lo que les permite configurar su actividad en torno a la sostenibilidad, asegurando la preservación de los recursos que son su sustento, y permitiéndoles transmitir mejor su valor a sus clientes.
- **A las personas que visitan estos espacios.** Una mejor experiencia basada en el conocimiento de los valores naturales que son objeto de su visita, y la satisfacción de contribuir con ello a la preservación de los mismos con todas las garantías de sostenibilidad.
- **A las entidades gestoras de los espacios.** Mejorar la gestión de su uso público y a tener la seguridad de que la actividad de turismo de naturaleza que se realiza en su espacio Natura 2000 es compatible con un estado de conservación favorable de sus valores naturales, y contribuye al desarrollo local sostenible.

ZEC/ZEPA Alto Tajo (ES4240016-ES0000092)

Este extenso espacio natural está vertebrado por el río Tajo y, junto con sus afluentes de cabecera, han labrado sobre los páramos de caliza uno de los sistemas de hoces y cañones fluviales más importantes de España.

Más de las tres cuartas partes de su territorio están cubiertas por masas naturales de pinares de diversas especies, así como quejigares, encinares y rebollares que se pueden encontrar mezclados o masas puras. En los lugares más húmedos y frescos, se encuentran enclaves florísticos de excepcional valor, con bosquetes que mezclan avellanos, tejos, tilos, acebos y abedules. Cabe destacar la existencia de dos especies de flora en peligro de extinción *Atropa baetica* y *Delphinium fissum subsp. sordidum*.

La gran variedad de hábitats presentes y su alto grado de naturalidad con una baja alteración por la acción humana, han permitido que numerosas especies de fauna habiten en este espacio: águila real, halcón peregrino, alimoche, águila-azor perdicera y chova piquirroja, entre otras especies de aves; mamíferos como el topillo de Cabrera, nutria, gato montés, garduña, gineta; invertebrados amenazados como las mariposas: *Parnassius apollo* y *Graellsia isabelae*; y el cangrejo de río autóctono, que encuentra en los cursos fluviales del Alto Tajo, uno de sus últimos reductos.

En su interior se encuentra el Parque Natural con el mismo nombre, así como los Monumentos Naturales del Nacimiento del río Cuervo y de Serrezuela de Valsalobre, la Microrreserva de Flora de los Prados Húmedos de Torremocha del Pinar.

Existen numerosos senderos y rutas señalizadas, además de centros de recepción de visitantes para conocer el espacio. Visítalo.