

¿Por qué hay que conservar la biodiversidad?

La increíble variedad de formas de vida de la Tierra proporciona diversos servicios ecosistémicos fundamentales, tales como la producción de alimentos y medicamentos, la protección frente a inundaciones y sequías, o la capacidad de adaptación al cambio climático. Su pérdida supone unos enormes costes para la sociedad, muy superiores a los que se requieren para su conservación.

La Red Natura 2000 es la principal apuesta de la Unión Europea para la conservación de la biodiversidad. Es la mayor red de espacios protegidos del planeta y ocupa casi la quinta parte de la superficie terrestre comunitaria.

Su objetivo es contribuir a garantizar la conservación y la supervivencia a largo plazo de los hábitats naturales y de la fauna y flora silvestres en el territorio de la Unión Europea, contribuyendo a detener la pérdida de biodiversidad y al sostenimiento de la vida humana y sus actividades.

La componen dos tipos de espacios protegidos:

- Las **Zonas Especiales de Conservación (ZEC)**, que albergan tipos de hábitat naturales o especies de interés a escala de la Unión Europea. Las ZEC son declaradas a partir de los **Lugares de Importancia Comunitaria (LIC)** cuando se aprueban sus instrumentos de gestión y conservación.
- Las **Zonas de Especial Protección para las Aves (ZEPA)**, que albergan las especies de aves silvestres a conservar en el ámbito de la Unión Europea.



Para saber más

La Red Natura 2000:

www.miteco.gob.es/es/biodiversidad/temas/espacios-protegidos/red-natura-2000

ec.europa.eu/environment/nature/natura2000/index_en.htm

Sistema de Reconocimiento de la Sostenibilidad del Turismo de naturaleza en Red Natura 2000:

www.miteco.gob.es/es/biodiversidad/temas/conservacion-de-la-biodiversidad/sistemareconocimientosostenibilidadturismo_tcm30-431216.pdf

Club de Ecoturismo en España:

soyecoturista.com

Más información sobre este espacio Natura 2000:

<https://www.castillalamancha.es/gobierno/agrimedamb ydesrur/estructura/dgapfyen/rednatura2000/liczepaES4250005-ES0000093>

<https://areasprotegidas.castillalamancha.es/rap/espacios-naturales-protegidos/lic/lic-montes-de-toledo/>



Sistema de Reconocimiento de la Sostenibilidad del Turismo de Naturaleza en la Red Natura 2000



Zona Especial de Conservación (ZEC) y Zona de Especial Protección para las Aves (ZEPA) Montes de Toledo (ES4250005-ES0000093)



La Red Natura 2000 en España

Gracias a su rica biodiversidad, España es el país de la UE que mayor superficie aporta a la Red Natura 2000, con un 17% del total.

Y es que España alberga los mayores niveles de biodiversidad de Europa: el 30% de especies de fauna y flora y el 51% de los tipos de hábitats de interés comunitario, además del 65% de las aves del continente.

En España hay declarados 1468 LIC/ZEC y 659 ZEPAs* y engloban a más del 27% de la superficie terrestre española y cerca de un 9% de nuestras aguas marinas.

*A fecha de junio de 2022

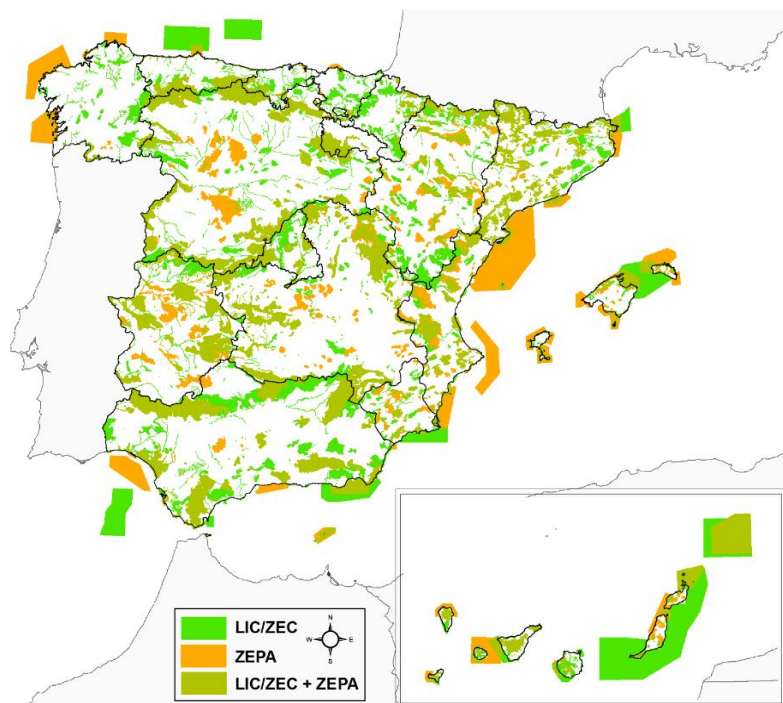

Sistema de Reconocimiento de la Sostenibilidad del Turismo de Naturaleza en la Red Natura 2000

Diferencia a los espacios Natura 2000 que han integrado la sostenibilidad y la conservación de los valores naturales de interés comunitario en la gestión de su uso público y a las empresas turísticas que cumplen con dichos requisitos de gestión contribuyendo a la conservación de forma práctica.

Se fundamenta en la colaboración entre los empresarios turísticos y los gestores de los espacios Natura 2000 en cuyo entorno operan, lo que permite:

- **A las empresas.** Recibir formación específica sobre los valores y objetivos de conservación del espacio Natura 2000, lo que les permite configurar su actividad en torno a la sostenibilidad, asegurando la preservación de los recursos que son su sustento, y permitiéndoles transmitir mejor su valor a sus clientes.
- **A las personas que visitan estos espacios.** Una mejor experiencia basada en el conocimiento de los valores naturales que son objeto de su visita, y la satisfacción de contribuir con ello a la preservación de los mismos con todas las garantías de sostenibilidad.
- **A las entidades gestoras de los espacios.** Mejorar la gestión de su uso público y a tener la seguridad de que la actividad de turismo de naturaleza que se realiza en su espacio Natura 2000 es compatible con un estado de conservación favorable de sus valores naturales, y contribuye al desarrollo local sostenible.

ZEC/ZEPAs Montes de Toledo (ES4250005-ES0000093)

Montes de Toledo es un conjunto montañoso que se extiende desde la sierra cacereña de Guadalupe hasta Puerto Lápice en La Mancha, separado por la cuenca del Tajo y del Guadiana, ocupando las provincias de Toledo y Ciudad Real.

Este inmenso territorio está cubierto por formaciones de bosque y monte mediterráneo con una rica variedad florística, en la que dominan los encinares y alcornocales con madroñeras y bosquetes de quejigos y rebollos en las zonas de umbría.

Como consecuencia de la existencia de una cubierta vegetal continua alternada con roquedos, la riqueza faunística es enorme, proporcionando un hábitat de alta calidad para aves rapaces y carroñeras.

Este territorio adquiere gran relevancia para los mamíferos, algunos emblemáticos como el lince o la nutria.

Se detectan importantes poblaciones de especies cinegéticas, como el ciervo.

Otras poblaciones de interés: quirópteros, invertebrados, así como anfibios y reptiles de distribución muy restringida.

Este espacio incluye en su interior otros espacios naturales con distintas figuras de protección: el Parque Nacional de Cabañeros, la Microrreserva de la Garganta de Las Lanchas, de la Turbera de Valdeyernos, la Reserva Fluvial de los Sotos del río Milagro y el Paisaje Protegido de la Chorrera de Horcajo.

Existen rutas señalizadas y senderos además de centros de recepción de visitantes para que conozcas el espacio. Visítalo.