

LOCALIDAD 102 PPR

- PROVINCIA: La Coruña
- MUNICIPIO: Dodro
- COORDENADAS: +42º 44' 17,6" ; -08042'36,4"
- ALTITUD: 260 m
- LITOLÓGÍA: Granitos
- VEGETACIÓN: Pinar de *Pinus pinaster*

CONCENTRACIONES DE OZONO

F. INICIO	F. RECOGIDA	C(O ₃) _{prom} ppb	SD (ppb)
29/12/09	27/01/10	26.55	0.87
27/01/10	22/02/10	29.69	0.57
22/02/10	23/03/10	36.44	1.24
23/03/10	12/04/10	38.31	1.69
12/04/10	26/04/10	34.97	1.46
26/04/10	12/05/10	36.88	0.53
12/05/10	25/05/10	40.53	1.71
25/05/10	14/06/10	28.01	1.45
14/06/10	28/06/10	38.99	2.67
28/06/10	12/07/10	29.77	1.31
12/07/10	26/07/10	27.68	1.93
26/07/10	09/08/10	34.75	1.03
09/08/10	01/09/10	31.22	0.95
01/09/10	13/09/10	28.47	0.67
13/09/10	27/09/10	36.64	0.93
27/09/10	25/10/10	29.59	0.52
25/10/10	01/12/10	25.47	1.21
01/12/10	29/12/10	23.76	1.15

OZONO



Figura 54: Concentraciones de ozono (ppb) en el año 2010 en la parcela de Dodro.



CONCENTRACIONES DE DIÓXIDO DE NITRÓGENO

F. INICIO	F. RECOGIDA	C(NO ₂) _{prom} µg/m ³	SD (µg/m ³)
29/12/09	27/01/10	7.33	0.40
27/01/10	22/02/10	8.99	0.28
22/02/10	23/03/10	8.35	0.17
23/03/10	26/04/10	7.36	0.49
26/04/10	25/05/10	6.87	0.31
25/05/10	28/06/10	6.05	0.21
28/06/10	26/07/10	5.68	0.28
26/07/10	01/09/10	6.54	0.33
01/09/10	27/09/10	9.67	0.40
27/09/10	25/10/10	10.20	0.64
25/10/10	01/12/10	9.89	0.73
01/12/10	29/12/10	9.68	0.51

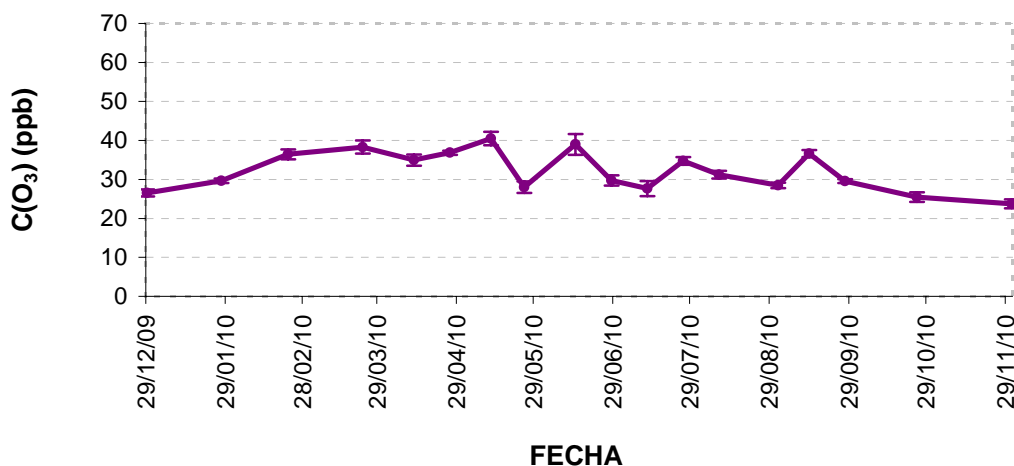
DIÓXIDO DE NITRÓGENO



Figura 55: Concentraciones de Dióxido de Nitrógeno (NO₂ µg/m³) en el año 2010 en la parcela de Dodro.

CONCENTRACIONES DE DIÓXIDO DE AZUFRE

F. INICIO	F. RECOGIDA	C(SO ₂) _{prom} µg/m ³	SD (µg/m ³)
29/12/09	27/01/10	0.96	0.01
27/01/10	22/02/10	1.66	0.03
22/02/10	23/03/10	1.57	0.07
23/03/10	26/04/10	1.34	0.03
26/04/10	25/05/10	2.03	0.10
25/05/10	28/06/10	1.74	0.08
28/06/10	26/07/10	1.55	0.02
26/07/10	01/09/10	2.76	0.12
01/09/10	27/09/10	2.95	0.02
27/09/10	25/10/10	3.35	0.49
25/10/10	01/12/10	0.95	0.08
01/12/10	29/12/10	2.71	0.29

DIÓXIDO DE AZUFRE

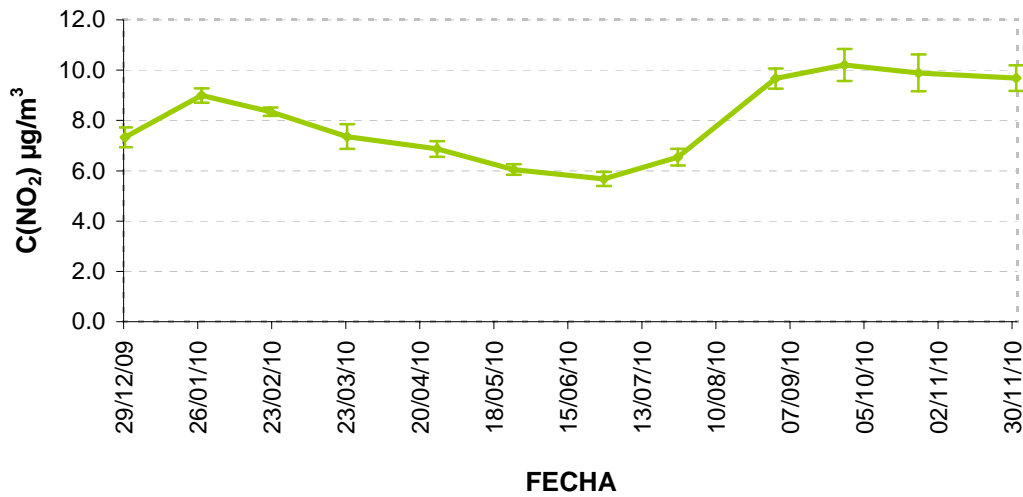

Figura 56: Concentraciones de Dióxido de Azufre (SO₂ µg/m³) durante el año 2010 en la parcela de Dodro.

CONCENTRACIONES DE AMONIACO

F. INICIO	F. RECOGIDA	C(NH ₃) _{prom} µg/m ³	SD (µg/m ³)
29/12/09	27/01/10	0.71	0.03
27/01/10	22/02/10	0.76	0.04
22/02/10	23/03/10	0.59	0.03
23/03/10	26/04/10	0.72	0.06
26/04/10	25/05/10	0.71	0.07
25/05/10	28/06/10	1.11	0.07
28/06/10	26/07/10	0.92	0.05
26/07/10	01/09/10	1.36	0.06
01/09/10	27/09/10	1.27	0.10
27/09/10	25/10/10	1.18	0.08
25/10/10	01/12/10	0.66	0.02
01/12/10	29/12/10	0.52	0.02

AMONIACO

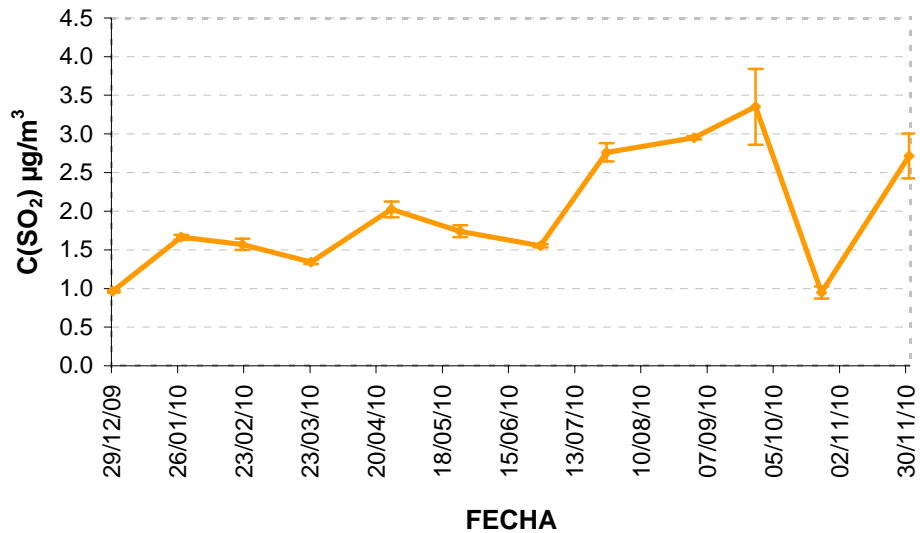
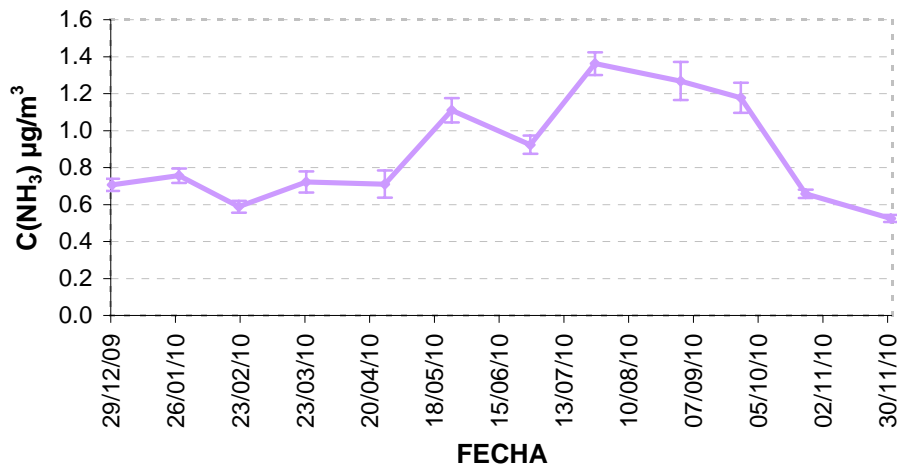

Figura 57: Concentraciones de Amoniac (NH₃ µg/m³) entre durante el año 2010 en la parcela de Dodro.