

**LOCALIDAD 54 Ph**

- PROVINCIA: Valencia
- MUNICIPIO: El Saler
- COORDENADAS: +390 20' 41"; -000 19' 13"
- ALTITUD: 10 m
- LITOLÓGÍA: Arenas
- VEGETACIÓN: Pinar de *Pinus halepensis*

**CONCENTRACIONES DE OZONO**

F. INICIO	F. RECOGIDA	C(O <sub>3</sub> ) <sub>prom</sub> ppb	SD (ppb)
09/12/09	26/01/10	19.48	0.93
26/01/10	23/02/10	21.81	0.18
23/02/10	23/03/10	28.41	1.02
23/03/10	13/04/10	31.01	0.78
13/04/10	28/04/10	29.76	1.60
28/04/10	11/05/10	41.11	0.80
11/05/10	25/05/10	39.30	1.92
25/05/10	14/06/10	36.50	1.76
14/06/10	29/06/10	34.07	2.82
29/06/10	13/07/10	38.04	0.82
13/07/10	27/07/10	33.01	2.59
27/07/10	09/08/10	39.08	1.56
09/08/10	30/08/10	32.95	2.19
30/08/10	14/09/10	35.50	0.44
14/09/10	30/09/10	23.82	0.91
30/09/10	26/10/10	26.87	1.38
26/10/10	30/11/10	21.17	0.23
30/11/10	28/12/10	14.57	0.14

**OZONO**

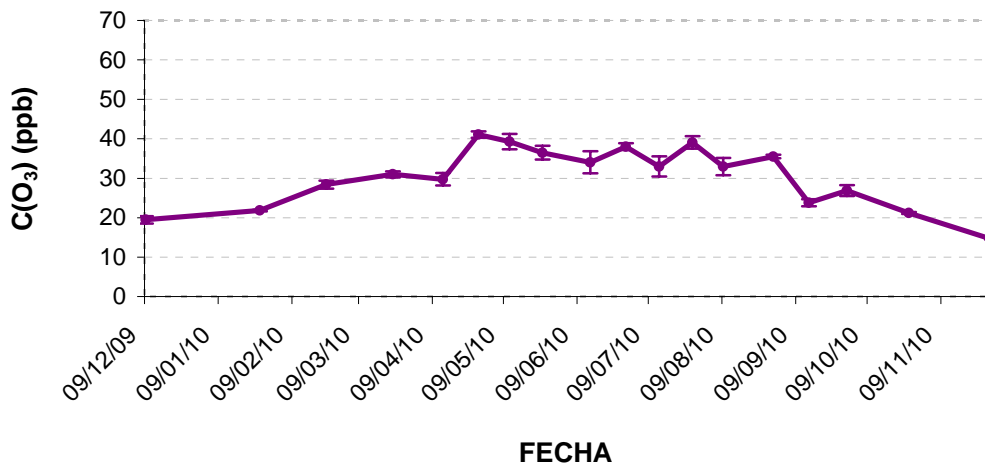

**Figura 50:** Concentraciones de ozono (ppb) en el año 2010 en la parcela de El Saler.



**CONCENTRACIONES DE DIÓXIDO DE NITRÓGENO**

F. INICIO	F. RECOGIDA	C(NO <sub>2</sub> ) <sub>prom</sub> µg/m <sup>3</sup>	SD (µg/m <sup>3</sup> )
09/12/09	26/01/10	10.09	0.12
26/01/10	23/02/10	14.94	0.26
23/02/10	23/03/10	12.57	0.55
23/03/10	28/04/10	11.83	0.70
28/04/10	25/05/10	9.17	0.20
25/05/10	29/06/10	8.87	0.29
29/06/10	27/07/10	8.28	0.36
27/07/10	30/08/10	7.25	0.26
30/08/10	30/09/10	11.82	0.42
30/09/10	26/10/10	14.35	0.58
26/10/10	30/11/10	13.49	0.48
30/11/10	28/12/10	13.90	0.57

**DIÓXIDO DE NITRÓGENO**

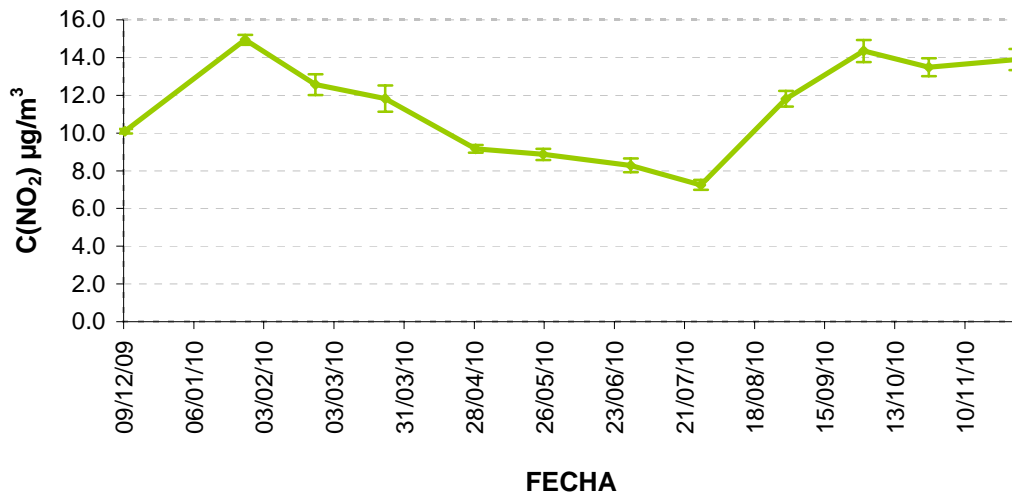

**Figura 51:** Concentraciones de Dióxido de Nitrógeno (NO<sub>2</sub> µg/m<sup>3</sup>) en el año 2010 en la parcela de El Saler.

**CONCENTRACIONES DE DIÓXIDO DE AZUFRE**

<b>F. INICIO</b>	<b>F. RECOGIDA</b>	<b>C(SO<sub>2</sub>)<sub>prom</sub> µg/m<sup>3</sup></b>	<b>SD (µg/m<sup>3</sup>)</b>
09/12/09	26/01/10	1.60	0.06
26/01/10	23/02/10	1.66	0.06
23/02/10	23/03/10	2.24	0.10
23/03/10	28/04/10	2.15	0.00
28/04/10	25/05/10	2.38	0.05
25/05/10	29/06/10	2.50	0.03
29/06/10	27/07/10	3.17	0.06
27/07/10	30/08/10	3.38	0.10
30/08/10	30/09/10	2.93	0.03
30/09/10	26/10/10	3.86	0.07
26/10/10	30/11/10	2.59	0.11
30/11/10	28/12/10	2.15	0.19

**DIÓXIDO DE AZUFRE**

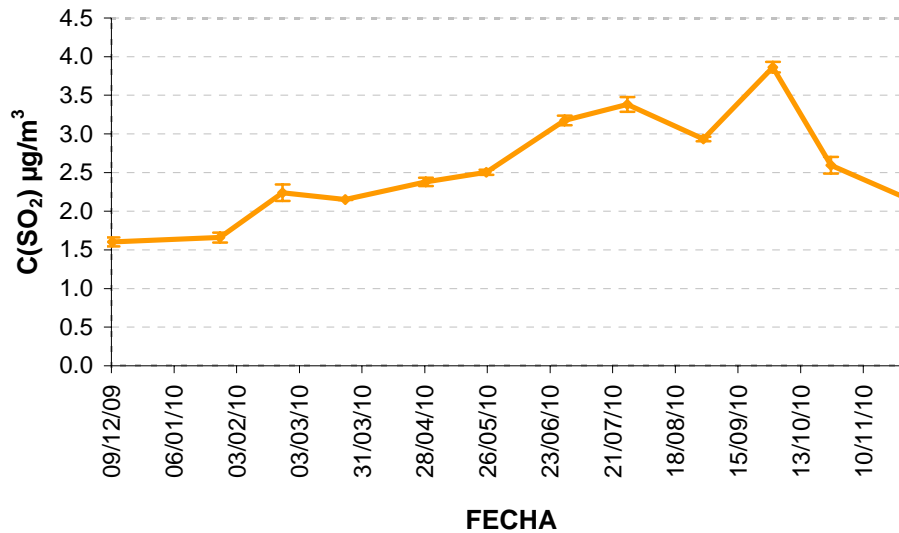

**Figura 52:** Concentraciones de Dióxido de Azufre (SO<sub>2</sub> µg/m<sup>3</sup>) durante el año 2010 en la parcela de El Saler.

**CONCENTRACIONES DE AMONIACO**

F. INICIO	F. RECOGIDA	C(NH <sub>3</sub> ) <sub>prom</sub> µg/m <sup>3</sup>	SD (µg/m <sup>3</sup> )
09/12/09	26/01/10	1.38	0.08
26/01/10	23/02/10	2.11	0.14
23/02/10	23/03/10	1.66	0.15
23/03/10	28/04/10	1.33	0.13
28/04/10	25/05/10	1.13	0.10
25/05/10	29/06/10	1.30	0.08
29/06/10	27/07/10	1.33	0.06
27/07/10	30/08/10	1.36	0.03
30/08/10	30/09/10	1.22	0.09
30/09/10	26/10/10	1.38	0.14
26/10/10	30/11/10	1.06	0.12
30/11/10	28/12/10	1.31	0.12

**AMONIACO**

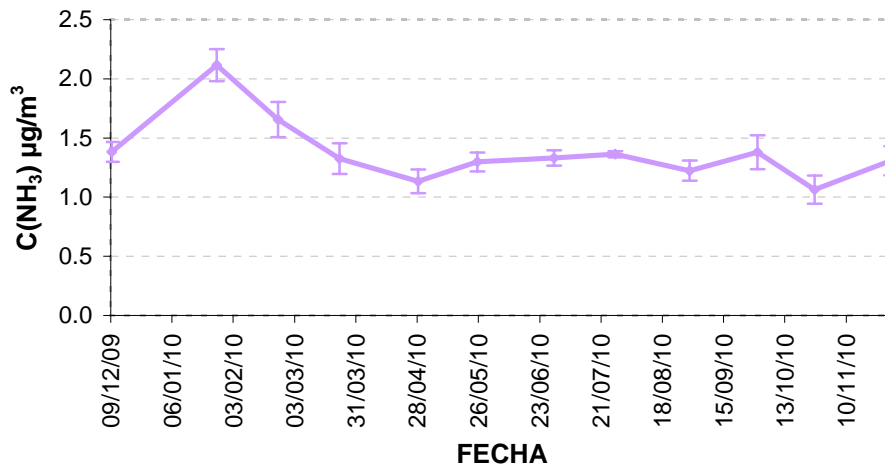

**Figura 53:** Concentraciones de Amoniacó (NH<sub>3</sub> µg/m<sup>3</sup>) entre durante el año 2010 en la parcela de El Saler.