



Foto: Raul654 (Wikimedia Commons)

Salix elaeagnos

El sarga es un sauce arbustivo que se encuentra a menudo en guijarrales, un medio más seco que los frecuentados por otros sauces aunque esté en bordes de ríos. Aparece con más frecuencia entre los 500 y los 1000 m de altitud, en pendientes bajas. Se asocia con temperaturas estivales, tanto mínimas como máximas más bien bajas.

SITUACIÓN ACTUAL

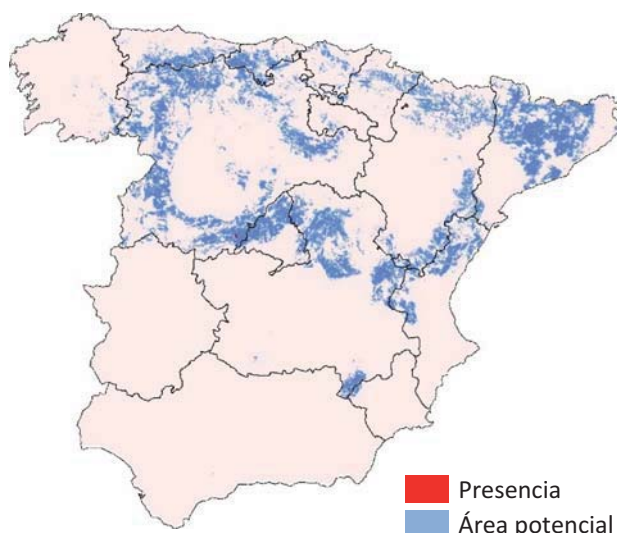

SITUACIÓN FUTURA

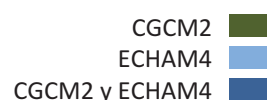

Evolución prevista

De escasa presencia, no se prevén problemas climáticos en el futuro por lo que será suficiente un control general sobre las saucedas como el que se propone en el Plan que afecta a la generalidad de los bosques riparios.

ESTADÍSTICA

Superficies actuales (km²)

- presencia: 132 (0%)
- área potencial: 57819

| | APF | | OPF | |
|---------------|---------------|--------------|-----|-----|
| | A2 | B2 | A2 | B2 |
| CGCM2 | | | | |
| • 2011-2040 | 109531 (189%) | 89180 (154%) | 61% | 75% |
| • 2041-2070 | 43442 (75%) | 97668 (169%) | 46% | 61% |
| • 2071-2100 | 38242 (66%) | 85639 (148%) | 38% | 74% |
| ECHAM4 | | | | |
| • 2011-2040 | 26493 (46%) | 37207 (64%) | 19% | 33% |
| • 2041-2070 | 26125 (45%) | 51758 (90%) | 19% | 42% |
| • 2071-2100 | 34285 (59%) | 16785 (29%) | 21% | 8% |

VULNERABILIDAD



A2

B2

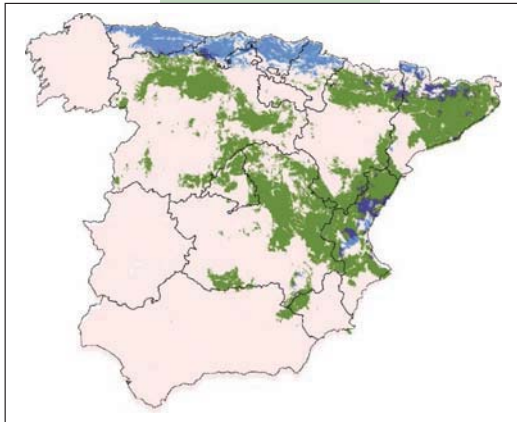

2011-2040

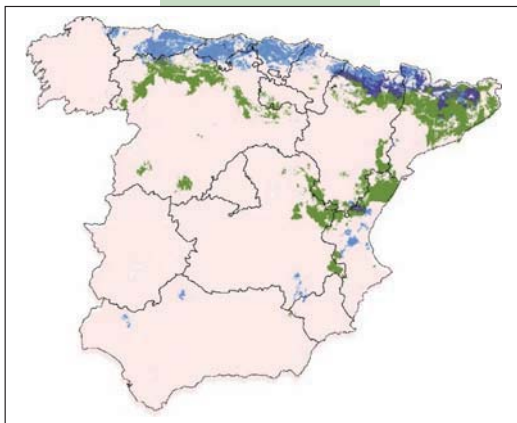
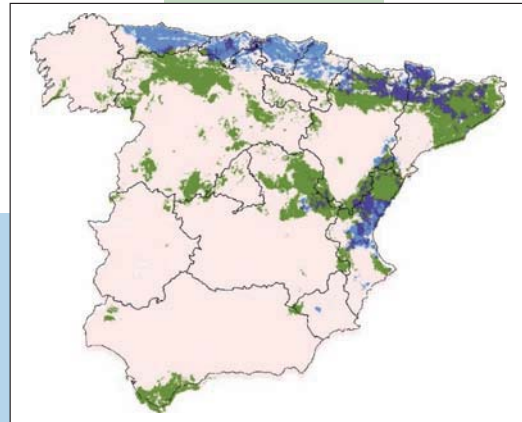

2041-2070

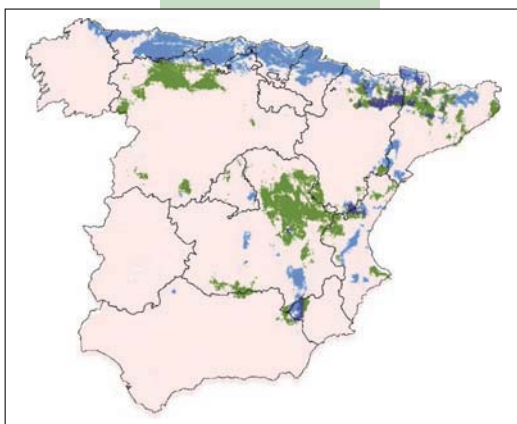
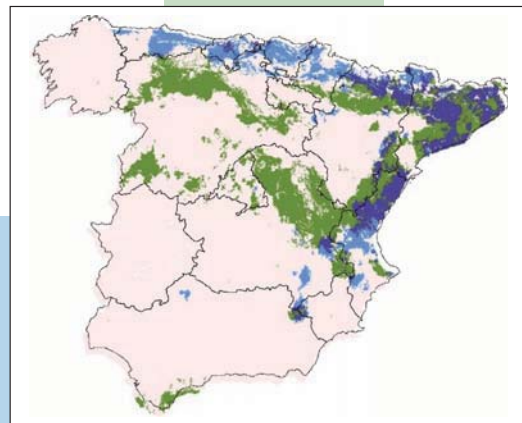

2071-2100

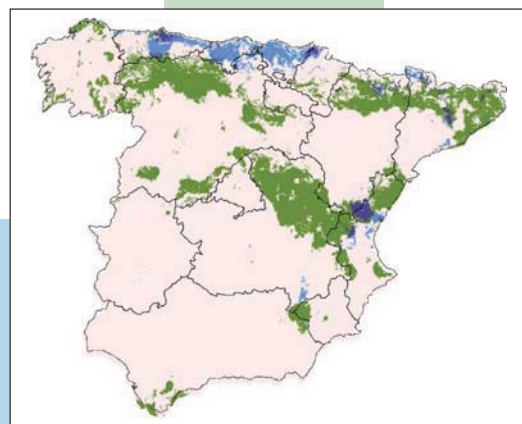
**Medidas de adaptación.***In situ:*

1. Protección de espacios actuales.

Generales:

2. Plan de gestión general de formaciones riparias.

Las saucedas pueden estar acogidas a un plan general que se ocupe de todos los bosques riparios.