

CATÁLOGO NACIONAL DE MATERIALES DE BASE

DGMNPF - INIA

ESPECIE: *Castanea sativa* Mill.
REGIÓN DE PROCEDENCIA: Galicia Litoral
CÓDIGO DE ADMISIÓN: RS-72/01/15/001
NOMBRE DE LOCALIZACIÓN: Seble

1. - LOCALIZACIÓN

Longitud: 08°18'41"W **Latitud:** 43°09'20"N **Altitud (m):** 250-350
X UTM (m): 556000 **Y UTM (m):** 4778400 **Huso UTM:** 29
Nº UP: **Nº Elenco:**
Provincia: La Coruña **Tº Municipal:** Mesia
Monte: O Fondal
Pertenencia: Privada
Identificación:

2.- CARACTERÍSTICAS BÁSICAS

Superficie (ha): 14,00 **Tipo:** Permanente
Categoría del MFR: Seleccionado
Naturaleza del MB: Rodal Selecto
Autenticidad del MB: Autóctono
Año de repoblación: **Origen:**

3.- ORGANISMOS RESPONSABLES

Autorización de la Recolección:

Consejería de Medio Rural
Dirección General de Montes

C/ San Lázaro s/n

Teléfono: 981546109

FAX: 981546101

Correo:

Control de la Recolección:

Consejería de Medio Rural
Dirección General de Montes

C/ San Lázaro s/n

Teléfono: 981546109

FAX: 981546101

Correo:

4.- OBSERVACIONES

Registro Nacional de Materiales de Base

Mapa de situación del Rodal Selecto RS-72/01/15/001 (Seble)

Nº de hoja IGN 70

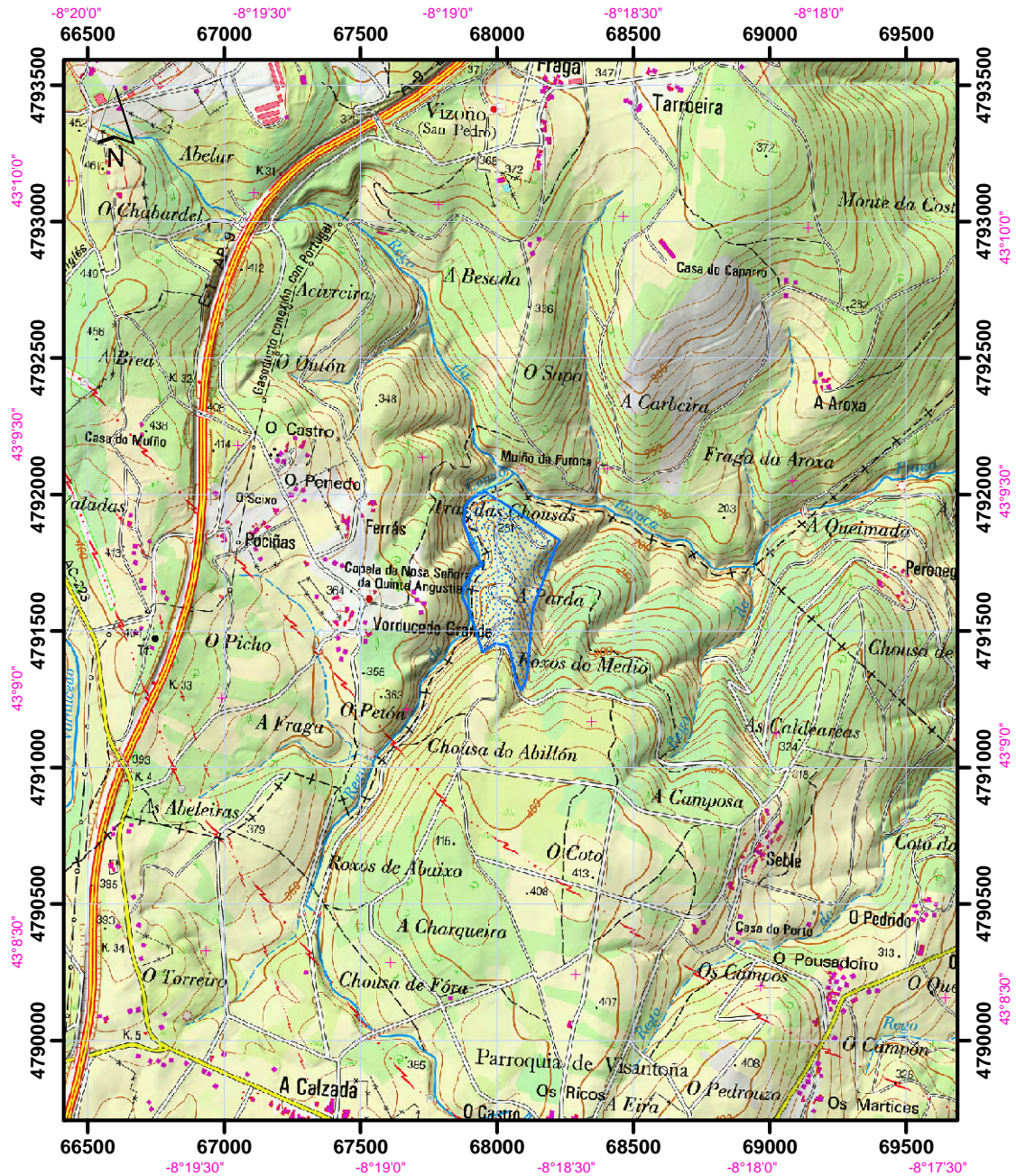

Datum coordenadas UTM: ETRS 89 (HUSO 30)

Datum coordenadas geográficas: ETRS 89

1:25.000

 Límites del Rodal Selecto

