

CATÁLOGO NACIONAL DE MATERIALES DE BASE

DGMNPF - INIA

ESPECIE: *Quercus suber* L.
REGIÓN DE PROCEDENCIA: Norte de Cáceres-Salamanca
CÓDIGO DE ADMISIÓN: RS-46/01/10/001
NOMBRE DE LOCALIZACIÓN: HAZA DE LA CONCEPCIÓN

1. - LOCALIZACIÓN

Longitud: 05°56'53"W **Latitud:** 39°56'20"N **Altitud (m):** 290
X UTM (m): 248100 **Y UTM (m):** 4425200 **Huso UTM:** 30
Nº UP: **Nº Elenco:**
Provincia: Cáceres **Tº Municipal:** Malpartida de Plasencia
Monte: HAZA DE LA CONCEPCIÓN
Pertenencia: Diputación
Identificación: HAZA DE LA CONCEPCIÓN

2.- CARACTERÍSTICAS BÁSICAS

Superficie (ha): 27,50 **Tipo:** Permanente
Categoría del MFR: Seleccionado
Naturaleza del MB: Rodal Selecto
Autenticidad del MB: Autóctono
Año de repoblación: **Origen:**

3.- ORGANISMOS RESPONSABLES

Autorización de la Recolección:

Teléfono: **FAX:**
Correo:

Control de la Recolección:

Teléfono: **FAX:**
Correo:

4.- OBSERVACIONES

Registro Nacional de Materiales de Base

Mapa de situación del Rodal Selecto RS-46/01/10/001 (HAZA DE LA CONCEPCIÓN)

Nº de hoja del IGN 623

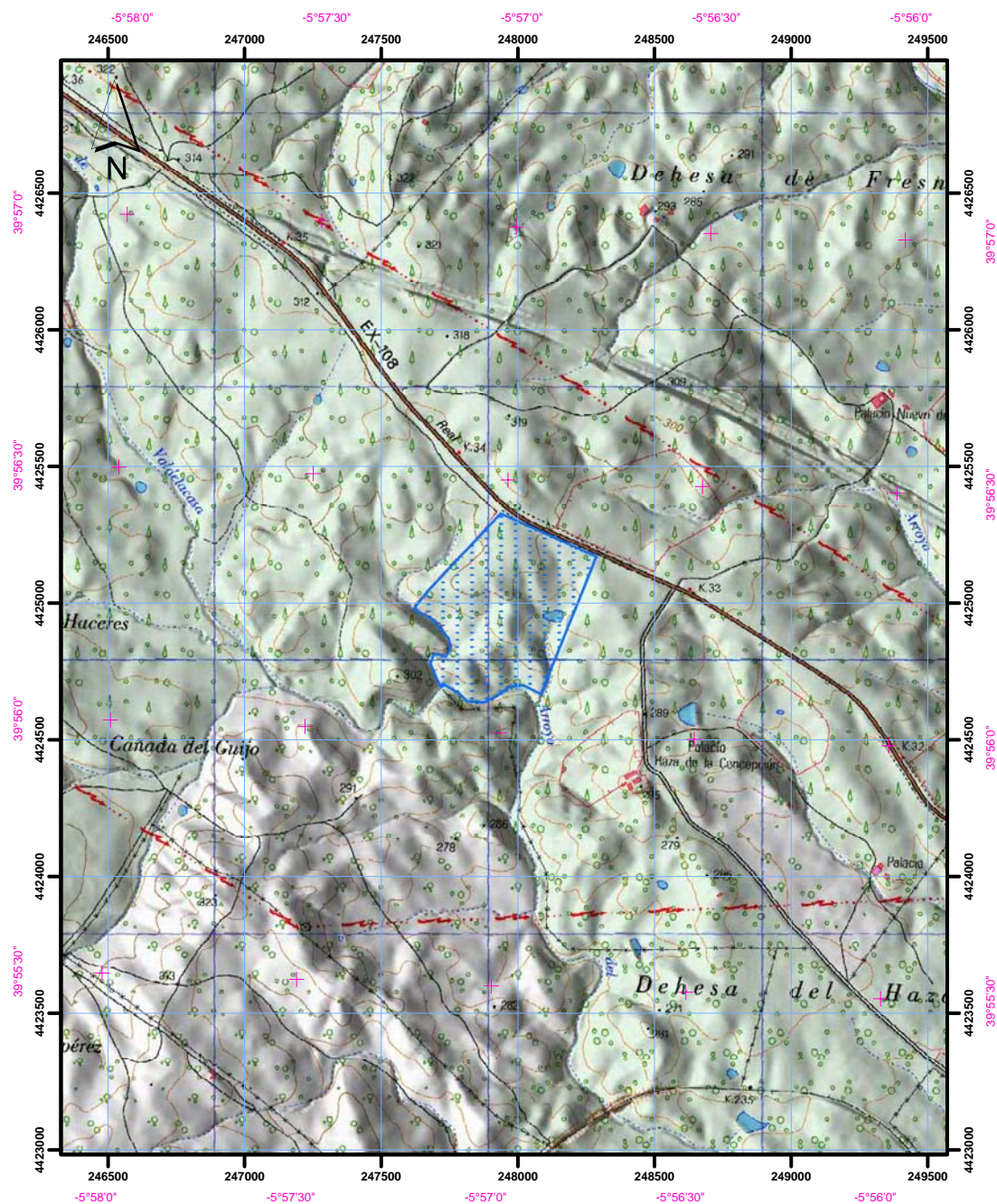

Datum coordenadas UTM: ETRS 89 (Huso 30)

Datum coordenadas geográficas: ETRS 89

1:25.000



Límites del Rodal Selecto

