

# CATÁLOGO NACIONAL DE MATERIALES DE BASE

## DGMNPF - INIA

**ESPECIE:** *Quercus suber* L.  
**REGIÓN DE PROCEDENCIA:** Norte de Cáceres-Salamanca  
**CÓDIGO DE ADMISIÓN:** RS-46/01/10/002  
**NOMBRE DE LOCALIZACIÓN:** JARALATORRE

### 1. - LOCALIZACIÓN

**Longitud:** 05°54'03"W      **Latitud:** 39°59'39"N      **Altitud (m):** 375  
**X UTM (m):** 764600      **Y UTM (m):** 4431800      **Huso UTM:** 29  
**Nº UP:**      **Nº Elenco:**  
**Provincia:** Cáceres      **Tº Municipal:** Gargüera  
**Monte:** JARALATORRE  
**Pertenencia:** Particular  
**Identificación:** JARALATORRE

### 2.- CARACTERÍSTICAS BÁSICAS

**Superficie (ha):** 114,75      **Tipo:** Permanente  
**Categoría del MFR:** Seleccionado  
**Naturaleza del MB:** Rodal Selecto  
**Autenticidad del MB:** Autóctono  
**Año de repoblación:**      **Origen:**

### 3.- ORGANISMOS RESPONSABLES

**Autorización de la Recolección:**

**Teléfono:**      **FAX:**  
**Correo:**

**Control de la Recolección:**

**Teléfono:**      **FAX:**  
**Correo:**

### 4.- OBSERVACIONES

# Registro Nacional de Materiales de Base

## Mapa de situación del Rodal Selecto RS-46/01/10/002 (JARALATORRE)

Nº de hoja del IGN 623

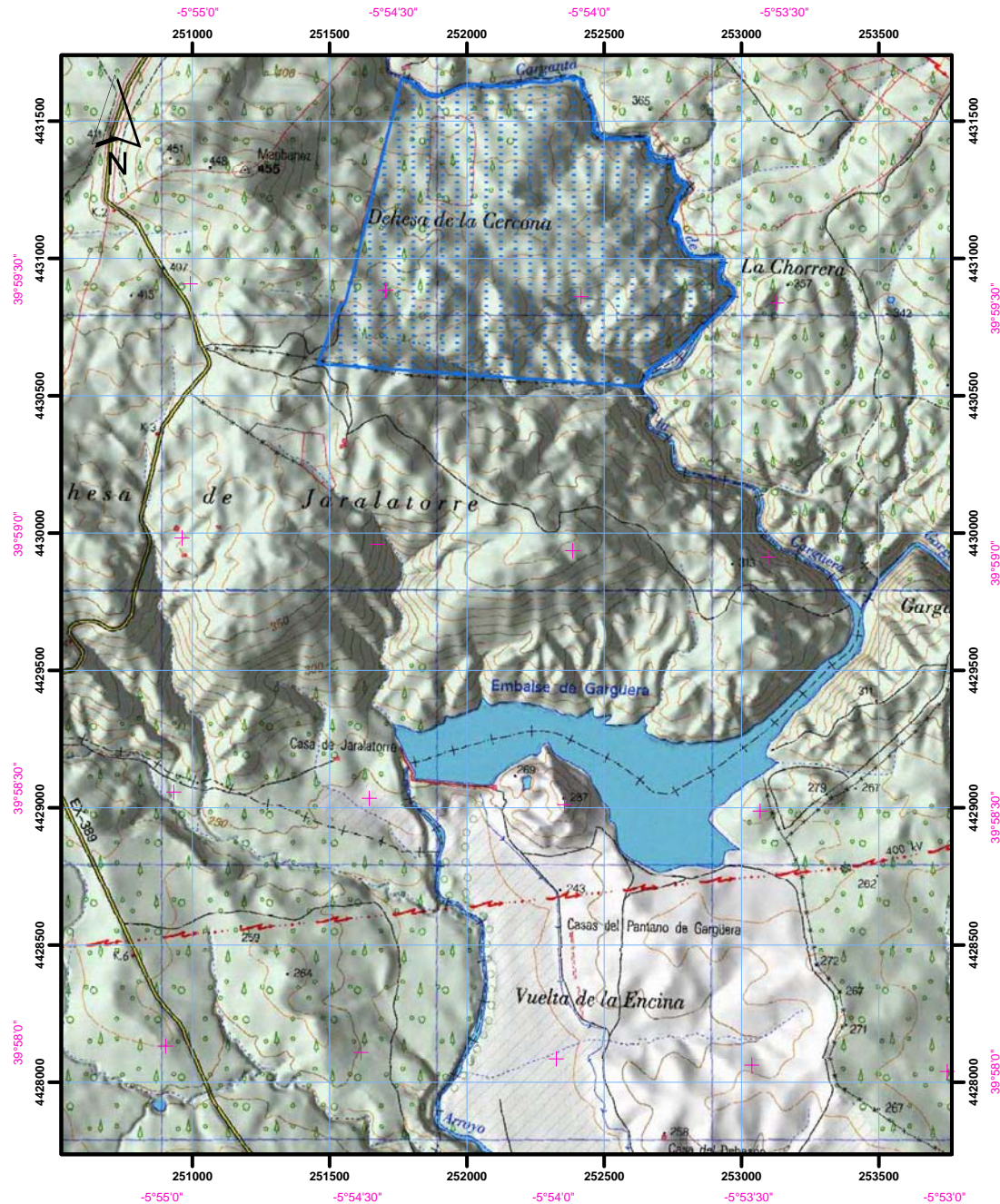

Datum coordenadas UTM: ETRS 89 (Huso 30)

Datum coordenadas geográficas: ETRS 89

1:25.000

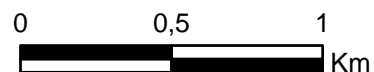

Límites del Rodal Selecto