

CATÁLOGO NACIONAL DE MATERIALES DE BASE

ESPECIE: *Quercus suber* L.
REGIÓN DE PROCEDENCIA: Norte de Cáceres-Salamanca
CÓDIGO DE ADMISIÓN: RS-46/01/10/004
NOMBRE DE LOCALIZACIÓN: Casas Nuevas

1. - LOCALIZACIÓN

Longitud: 05°48'43"W **Latitud:** 40°01'05"N **Altitud (m):** 490
X UTM (m): 260008 **Y UTM (m):** 4433578 **Huso UTM:** 30
Nº UP: **Nº Elenco:**
Provincia: Cáceres **Tº Municipal:** Pasarón de la Vera
Monte: Casas Nuevas
Pertenencia: Particular
Identificación: Casas Nuevas

2.- CARACTERÍSTICAS BÁSICAS

Superficie (ha): 27,50 **Tipo:** Permanente
Categoría del MFR: Seleccionado
Naturaleza del MB: Rodal Selecto
Autenticidad del MB: Autóctono
Año de repoblación: **Origen:**

3.- ORGANISMOS RESPONSABLES

Autorización de la Recolección:
(Particular)

Teléfono: **FAX:**
Correo:

Control de la Recolección:

Instituto del Corcho, La Madera y el Carbón Vegetal
JUNTA DE EXTREMADURA
CONSEJERÍA DE EDUCACIÓN, CIENCIA Y FORMACIÓN PROFESIONAL
Polígono "El Prado", C/ Pamplona, sector D, Parcela 64
Teléfono: 924003100 **FAX:**
Correo:

4.- OBSERVACIONES

Registro Nacional de Materiales de Base

Mapa de situación del Rodal Selecto RS-46/01/10/004 (Casas Nuevas)

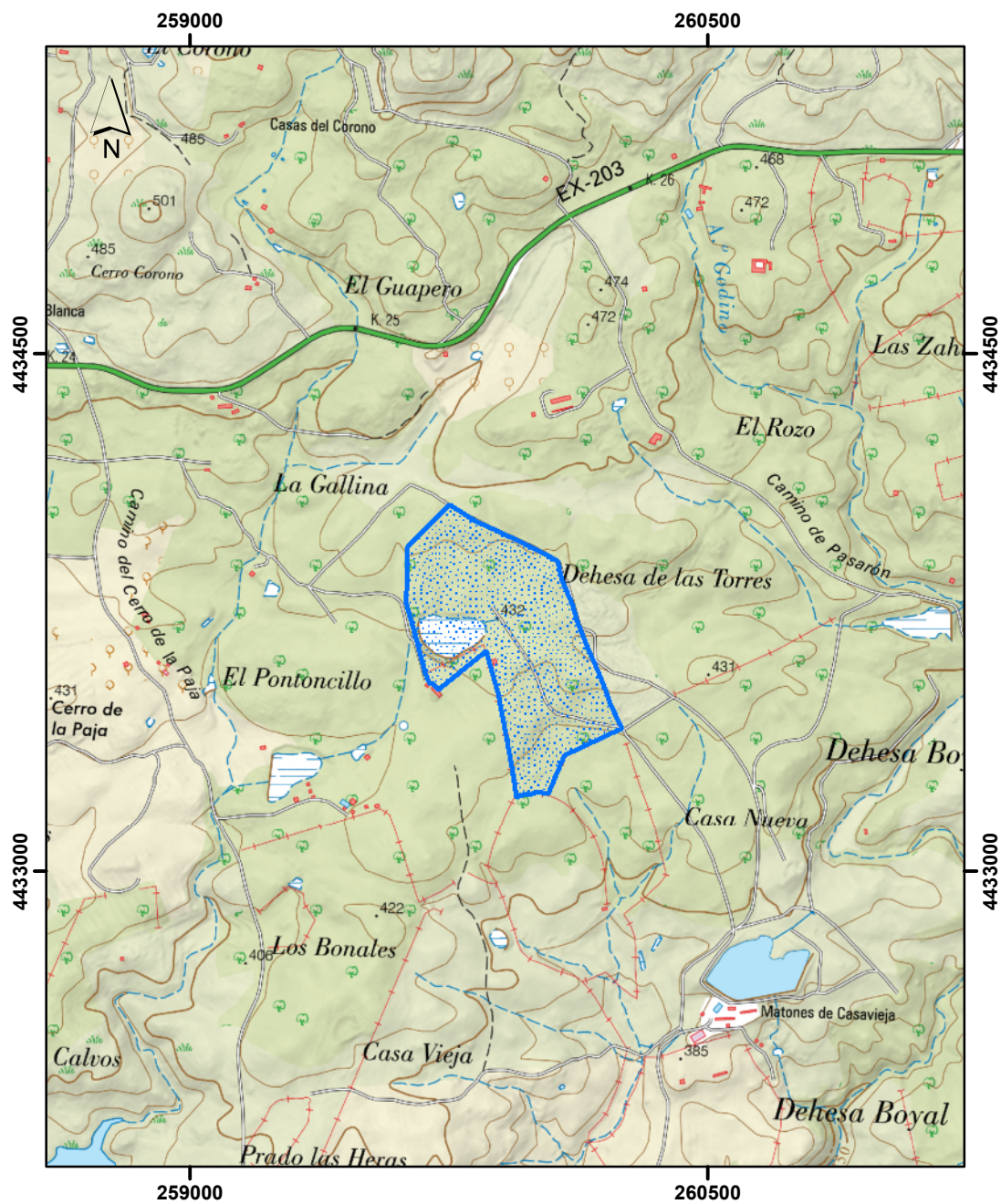

Datum coordenadas UTM: ETRS 89 (HUSO 30)

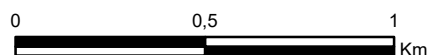

Límites del Rodal Selecto