

# CATÁLOGO NACIONAL DE MATERIALES DE BASE

## DGB - INIA

**ESPECIE:** *Quercus suber* L.  
**REGIÓN DE PROCEDENCIA:** Sierra de San Pedro  
**CÓDIGO DE ADMISIÓN:** RS-46/02/009  
**NOMBRE DE LOCALIZACIÓN:** Castillejo de Abajo

### 1. - LOCALIZACIÓN

**Longitud:** 06°09'00"W      **Latitud:** 39°06'00"N      **Altitud (m):** 400  
**X UTM (m):** 226914      **Y UTM (m):** 4331742      **Huso UTM:** 30  
**Nº UP:**      **Nº Elenco:**  
**Provincia:** Cáceres      **Tº Municipal:** Arroyomolinos  
**Monte:** Castillejo de Abajo  
**Pertenencia:** Particular  
**Identificación:**

### 2.- CARACTERÍSTICAS BÁSICAS

**Superficie (ha):** 50,00      **Nº de árboles:**      **Tipo:** Permanente  
**Categoría del MFR:** Seleccionado  
**Naturaleza del MB:** Rodal Selecto  
**Autenticidad del MB:** Autóctono  
**Año de repoblación:**      **Origen:**

### 3.- ORGANISMOS RESPONSABLES

#### Autorización de la Recolección:

Junta de Extremadura  
Instituto C.M.C.-IPROCOR  
Recursos Naturales Renovables  
Polígono Industrial El Prado s/n, Aptdo. 437

**Teléfono:** 924003100

**FAX:** 924003135

**Correo:** carlos@iprocor.org

#### Control de la Recolección:

Junta de Extremadura  
Instituto C.M.C.-IPROCOR  
Recursos Naturales Renovables  
Polígono Industrial El Prado s/n, Aptdo. 437

**Teléfono:** 924003100

**FAX:** 924003135

**Correo:** carlos@iprocor.org

### 4.- OBSERVACIONES

# Mapa de situación del Rodal Selecto RS-46/02/009 (Castillejo de Abajo)

Nº de hoja del IGN 753

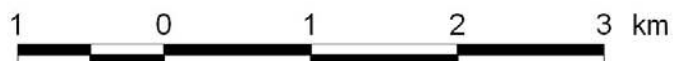
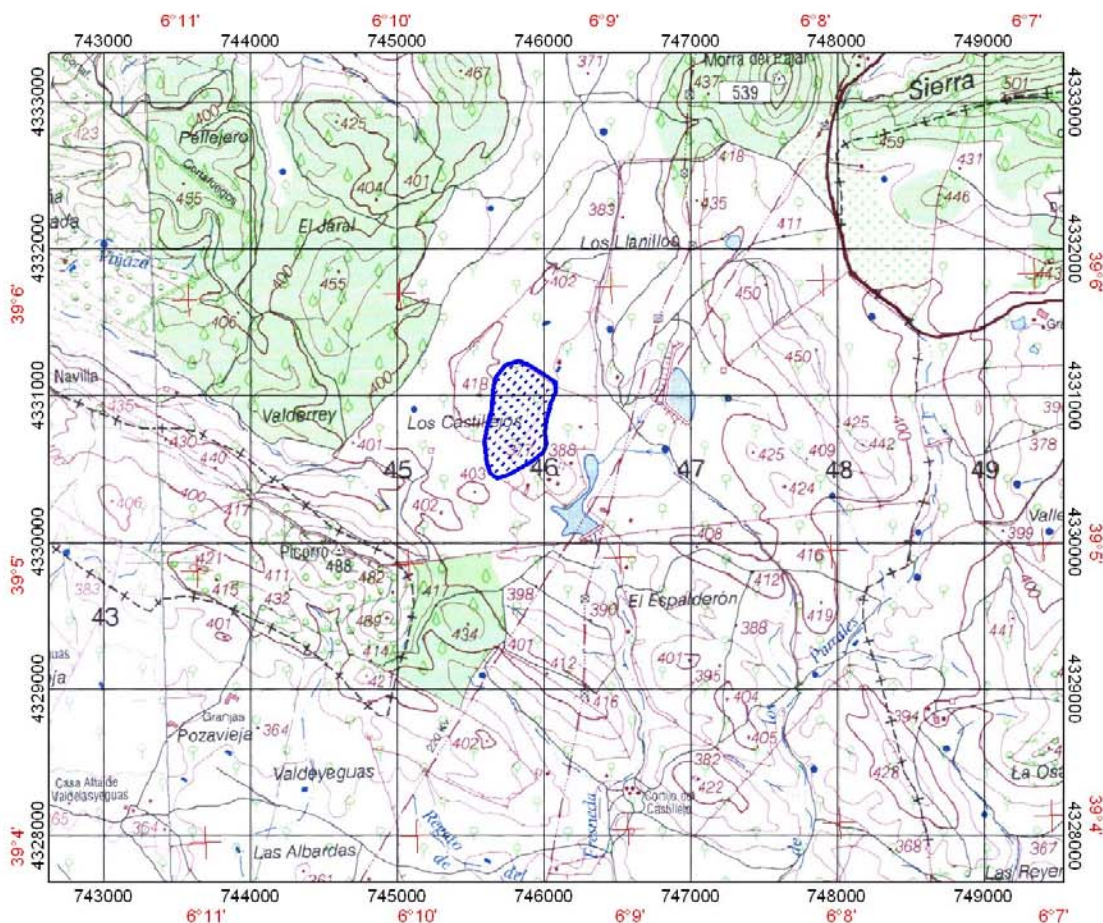

 Limites del Rodal Selecto