

CATÁLOGO NACIONAL DE MATERIALES DE BASE

DGB - INIA

ESPECIE: *Quercus suber* L.
REGIÓN DE PROCEDENCIA: Sierra de San Pedro
CÓDIGO DE ADMISIÓN: RS-46/02/011
NOMBRE DE LOCALIZACIÓN: El Talayo/ Rincón de Ballesteros

1. - LOCALIZACIÓN

Longitud: 06°25'00"W **Latitud:** 39°12'00"N **Altitud (m):** 340-360
X UTM (m): 204597 **Y UTM (m):** 4345017 **Huso UTM:** 30
Nº UP: **Nº Elenco:**
Provincia: Cáceres **Tº Municipal:** Caceres
Monte: El Talayo/ Rincón de Ballesteros
Pertenencia: Particular
Identificación: Varias parcela de 4 ha, delimitadas por muros de piedra.

2.- CARACTERÍSTICAS BÁSICAS

Superficie (ha): 20,00 **Nº de árboles:** **Tipo:** Permanente
Categoría del MFR: Seleccionado
Naturaleza del MB: Rodal Selecto
Autenticidad del MB: Autóctono
Año de repoblación: **Origen:**

3.- ORGANISMOS RESPONSABLES

Autorización de la Recolección:

Junta de Extremadura
Instituto C.M.C.-IPROCOR
Recursos Naturales Renovables
Polígono Industrial El Prado s/n, Aptdo. 437

Teléfono: 924003100

FAX: 924003135

Correo: carlos@iprocor.org

Control de la Recolección:

Junta de Extremadura
Instituto C.M.C.-IPROCOR
Recursos Naturales Renovables
Polígono Industrial El Prado s/n, Aptdo. 437

Teléfono: 924003100

FAX: 924003135

Correo: carlos@iprocor.org

4.- OBSERVACIONES

Mapa de situación del Rodal Selecto RS-46/02/011 (El Talayo / Rincón de Ballesteros)

Nº de hoja del IGN 729

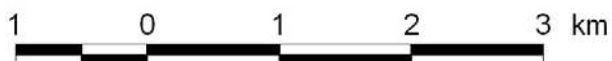
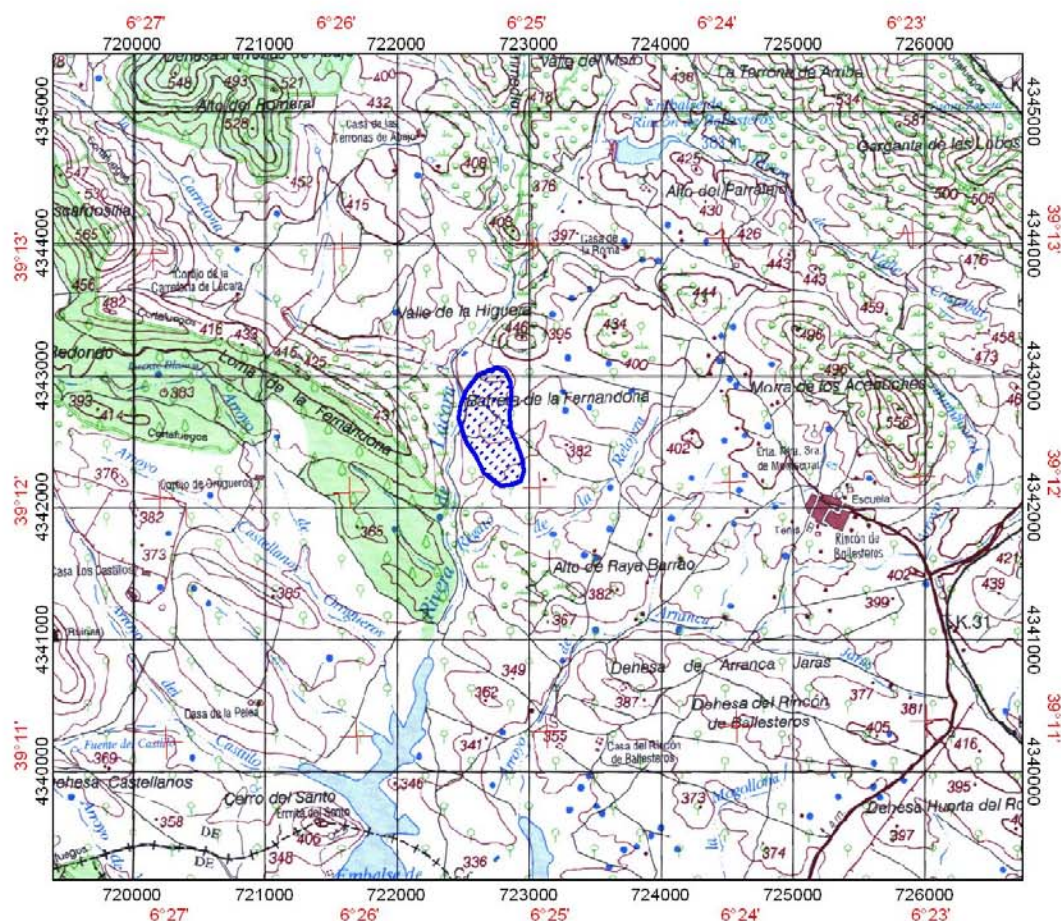

 Limites del Rodal Selecto