

CATÁLOGO NACIONAL DE MATERIALES DE BASE

DGB - INIA

ESPECIE: *Quercus suber* L.
REGIÓN DE PROCEDENCIA: Sierra de San Pedro
CÓDIGO DE ADMISIÓN: RS-46/02/012
NOMBRE DE LOCALIZACIÓN: Coto Pisini

1. - LOCALIZACIÓN

Longitud: 06°22'00"W **Latitud:** 39°09'00"N **Altitud (m):** 350
X UTM (m): 208581 **Y UTM (m):** 4339599 **Huso UTM:** 30
Nº UP: **Nº Elenco:**
Provincia: Badajoz **Tº Municipal:** Carmonita
Monte: Coto Pisini-La Gineta
Pertenencia: Particular
Identificación: Masa contigua a la Ctra de Cordobilla de Lácara-Carmonita, delimitada por muros de piedra.

2.- CARACTERÍSTICAS BÁSICAS

Superficie (ha): 50,00 **Nº de árboles:** **Tipo:** Permanente
Categoría del MFR: Seleccionado
Naturaleza del MB: Rodal Selecto
Autenticidad del MB: Autóctono
Año de repoblación: **Origen:**

3.- ORGANISMOS RESPONSABLES

Autorización de la Recolección:

Junta de Extremadura
Instituto C.M.C.-IPROCOR
Recursos Naturales Renovables
Polígono Industrial El Prado s/n, Aptdo. 437

Teléfono: 924003100

FAX: 924003135

Correo: carlos@iprocor.org

Control de la Recolección:

Junta de Extremadura
Instituto C.M.C.-IPROCOR
Recursos Naturales Renovables
Polígono Industrial El Prado s/n, Aptdo. 437

Teléfono: 924003100

FAX: 924003135

Correo: carlos@iprocor.org

4.- OBSERVACIONES

Mapa de situación del Rodal Selecto RS-46/02/012 (Coto Pisini)

Nº de hoja del IGN 752

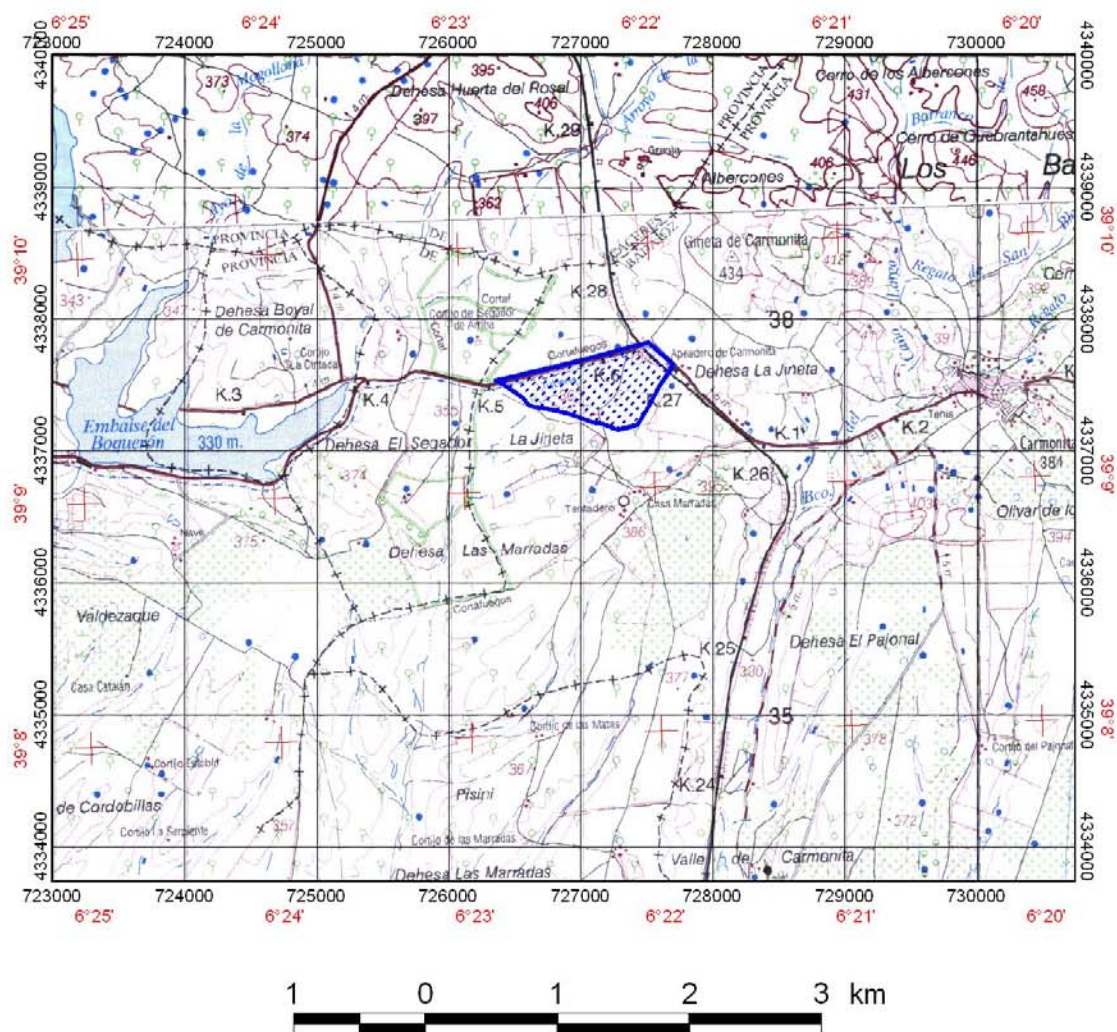

 Limites del Rodal Selecto