

# CATÁLOGO NACIONAL DE MATERIALES DE BASE

## DGB - INIA

**ESPECIE:** *Quercus suber* L.  
**REGIÓN DE PROCEDENCIA:** Sierra de San Pedro  
**CÓDIGO DE ADMISIÓN:** RS-46/02/015  
**NOMBRE DE LOCALIZACIÓN:** Las Cañas

### 1. - LOCALIZACIÓN

**Longitud:** 06°59'00"W      **Latitud:** 39°17'00"N      **Altitud (m):** 310-350  
**X UTM (m):** 685000      **Y UTM (m):** 4349500      **Huso UTM:** 29  
**Nº UP:**      **Nº Elenco:**  
**Provincia:** Badajoz      **Tº Municipal:** Alburquerque  
**Monte:** Las Cañas  
**Pertenencia:** Particular  
**Identificación:** Alcornocal parcialmente rodeado de caminos. Zona W de la finca, hasta la carretera.

### 2.- CARACTERÍSTICAS BÁSICAS

**Superficie (ha):** 120,00      **Nº de árboles:**      **Tipo:** Permanente  
**Categoría del MFR:** Seleccionado  
**Naturaleza del MB:** Rodal Selecto  
**Autenticidad del MB:** Autóctono  
**Año de repoblación:**      **Origen:**

### 3.- ORGANISMOS RESPONSABLES

#### Autorización de la Recolección:

Junta de Extremadura  
Instituto C.M.C.-IPROCOR  
Recursos Naturales Renovables  
Polígono Industrial El Prado s/n, Aptdo. 437

**Teléfono:** 924003100

**FAX:** 924003135

**Correo:** carlos@iprocor.org

#### Control de la Recolección:

Junta de Extremadura  
Instituto C.M.C.-IPROCOR  
Recursos Naturales Renovables  
Polígono Industrial El Prado s/n, Aptdo. 437

**Teléfono:** 924003100

**FAX:** 924003135

**Correo:** carlos@iprocor.org

### 4.- OBSERVACIONES

# Mapa de situación del Rodal Selecto RS-46/02/015 (Las Cañas)

Nº de hoja del IGN 727-728

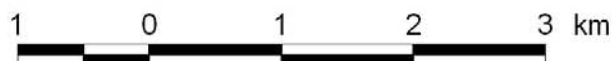
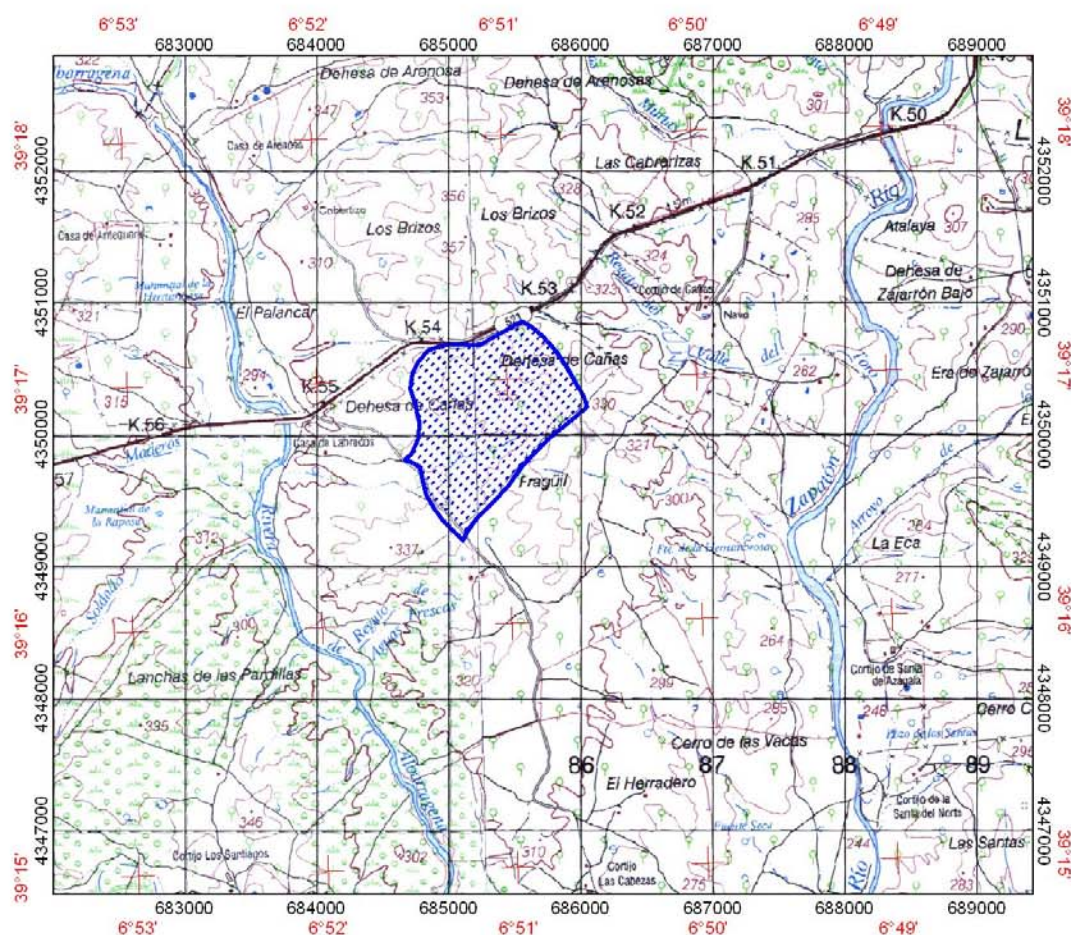

 Limites del Rodal Selecto