

CATÁLOGO NACIONAL DE MATERIALES DE BASE

DGMNPF - INIA

ESPECIE: *Quercus suber* L.
REGIÓN DE PROCEDENCIA: Sierra de San Pedro
CÓDIGO DE ADMISIÓN: RS-46/02/06/001
NOMBRE DE LOCALIZACIÓN: Benavente

1. - LOCALIZACIÓN

Longitud: 07°06'41"E **Latitud:** 39°11'55"N **Altitud (m):** 310
X UTM (m): 663100 **Y UTM (m):** 4340600 **Huso UTM:** 29
Nº UP: **Nº Elenco:**
Provincia: Badajoz **Tº Municipal:** Alburquerque
Monte: Benavente
Pertenencia: Privada
Identificación:

2.- CARACTERÍSTICAS BÁSICAS

Superficie (ha): 17,50 **Tipo:** Temporal
Categoría del MFR: Seleccionado
Naturaleza del MB: Rodal Selecto
Autenticidad del MB: Autóctono
Año de repoblación: **Origen:**

3.- ORGANISMOS RESPONSABLES

Autorización de la Recolección:
(Particular)

Teléfono:
Correo:

FAX:

Control de la Recolección:

Junta de Extremadura
Instituto C.M.C.-IPROCOR
Recursos Naturales Renovables
Polígono Industrial El Prado s/n, Aptdo. 437
Teléfono: 924003100
Correo: carlos@iprocor.org

FAX: 924003135

4.- OBSERVACIONES

Registro Nacional de Materiales de Base

Mapa de situación del Rodal Selecto RS-46/02/06/001 (BENAVENTE)

Nº de hoja del IGN 727

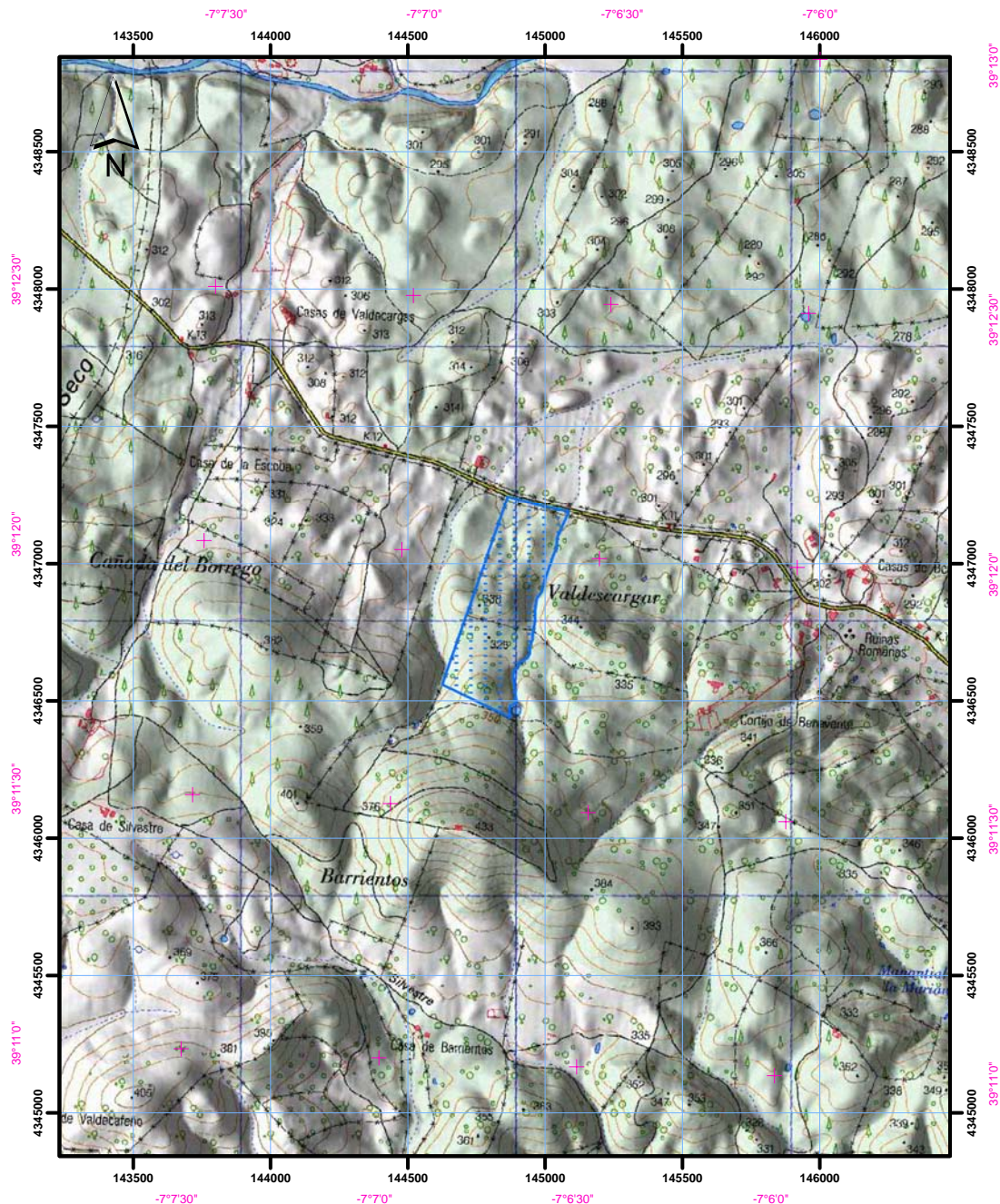

Datum coordenadas UTM: ETRS 89 (Huso 30)

Datum coordenadas geográficas: ETRS 89

1:25.000



Límites del Rodal Selecto

