

## CATÁLOGO NACIONAL DE MATERIALES DE BASE

**ESPECIE:** *Quercus suber* L.  
**REGIÓN DE PROCEDENCIA:** Sierra de San Pedro  
**CÓDIGO DE ADMISIÓN:** RS-46/02/06/003  
**NOMBRE DE LOCALIZACIÓN:** Navavaca de Abajo

### 1. - LOCALIZACIÓN

**Longitud:** 06°31'41"W      **Latitud:** 39°10'06"N      **Altitud (m):** 350  
**X UTM (m):** 713540      **Y UTM (m):** 4338368      **Huso UTM:** 29  
**Nº UP:**      **Nº Elenco:**  
**Provincia:** Badajoz      **Tº Municipal:** Merida  
**Monte:** Navavaca de Abajo  
**Pertenencia:** Particular  
**Identificación:** Navavaca de Abajo

### 2.- CARACTERÍSTICAS BÁSICAS

**Superficie (ha):** 16,60      **Tipo:** Permanente  
**Categoría del MFR:** Seleccionado  
**Naturaleza del MB:** Rodal Selecto  
**Autenticidad del MB:** Autóctono  
**Año de repoblación:**      **Origen:**

### 3.- ORGANISMOS RESPONSABLES

**Autorización de la Recolección:**  
Particular

**Teléfono:**      **FAX:**  
**Correo:**

**Control de la Recolección:**  
Instituto del Corcho, La Madera y el Carbón Vegetal  
JUNTA DE EXTREMADURA  
CONSEJERÍA DE ECONOMÍA, CIENCIA Y AGENDA DIGITAL  
Polígono "El Prado", C/ Pamplona, sector D, Parcela 64  
**Teléfono:** 924003100      **FAX:**  
**Correo:**

### 4.- OBSERVACIONES

# **Registro Nacional de Materiales de Base** **Mapa de situación del Rodal Selecto RS-46/02/06/003** **(Navavaca de abajo)**

Nº de hoja IGN 728/751

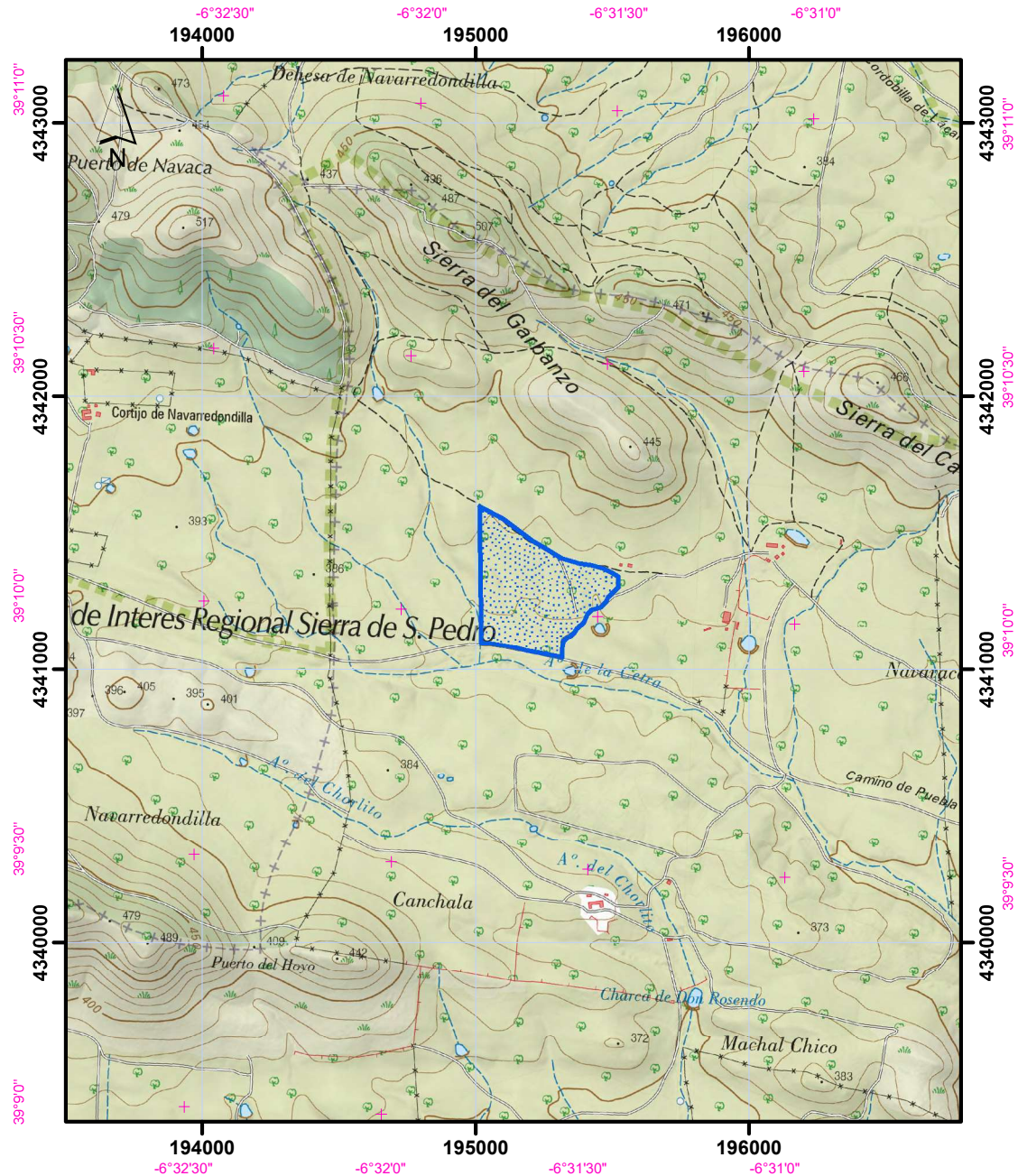

Datum coordenadas UTM: ETRS 89 (HUSO 30)

Datum coordenadas geográficas: ETRS 89

1:25.000

**Límites del Rodal Selecto**

