

# CATÁLOGO NACIONAL DE MATERIALES DE BASE

## DGMNPF - INIA

**ESPECIE:** *Quercus suber* L.  
**REGIÓN DE PROCEDENCIA:** Sierra de San Pedro  
**CÓDIGO DE ADMISIÓN:** RS-46/02/10/001  
**NOMBRE DE LOCALIZACIÓN:** Las Romas

### 1. - LOCALIZACIÓN

**Longitud:** 06°24'00"W      **Latitud:** 39°11'45"N      **Altitud (m):** 385  
**X UTM (m):** 724538      **Y UTM (m):** 4341810      **Huso UTM:** 29  
**Nº UP:**      **Nº Elenco:**  
**Provincia:** Cáceres      **Tº Municipal:** Caceres  
**Monte:** Las Romas  
**Pertenencia:** Privada  
**Identificación:** Las Romas

### 2.- CARACTERÍSTICAS BÁSICAS

**Superficie (ha):** 18,61      **Tipo:** Temporal  
**Categoría del MFR:** Seleccionado  
**Naturaleza del MB:** Rodal Selecto  
**Autenticidad del MB:** Autóctono  
**Año de repoblación:**      **Origen:**

### 3.- ORGANISMOS RESPONSABLES

**Autorización de la Recolección:**  
(Particular)

**Teléfono:**

**FAX:**

**Correo:**

**Control de la Recolección:**

Junta de Extremadura  
Instituto C.M.C.

Polígono Industrial El Prado, Apto. 437

**Teléfono:** 924003100

**FAX:** 924386446

**Correo:**

### 4.- OBSERVACIONES

T. municipal: Cáceres (pedanía Rincón de Ballesteros)

# Registro Nacional de Materiales de Base

## Mapa de situación del Rodal Selecto RS-46/02/10/001 (Las Romas)

Nº de hoja del IGN 729

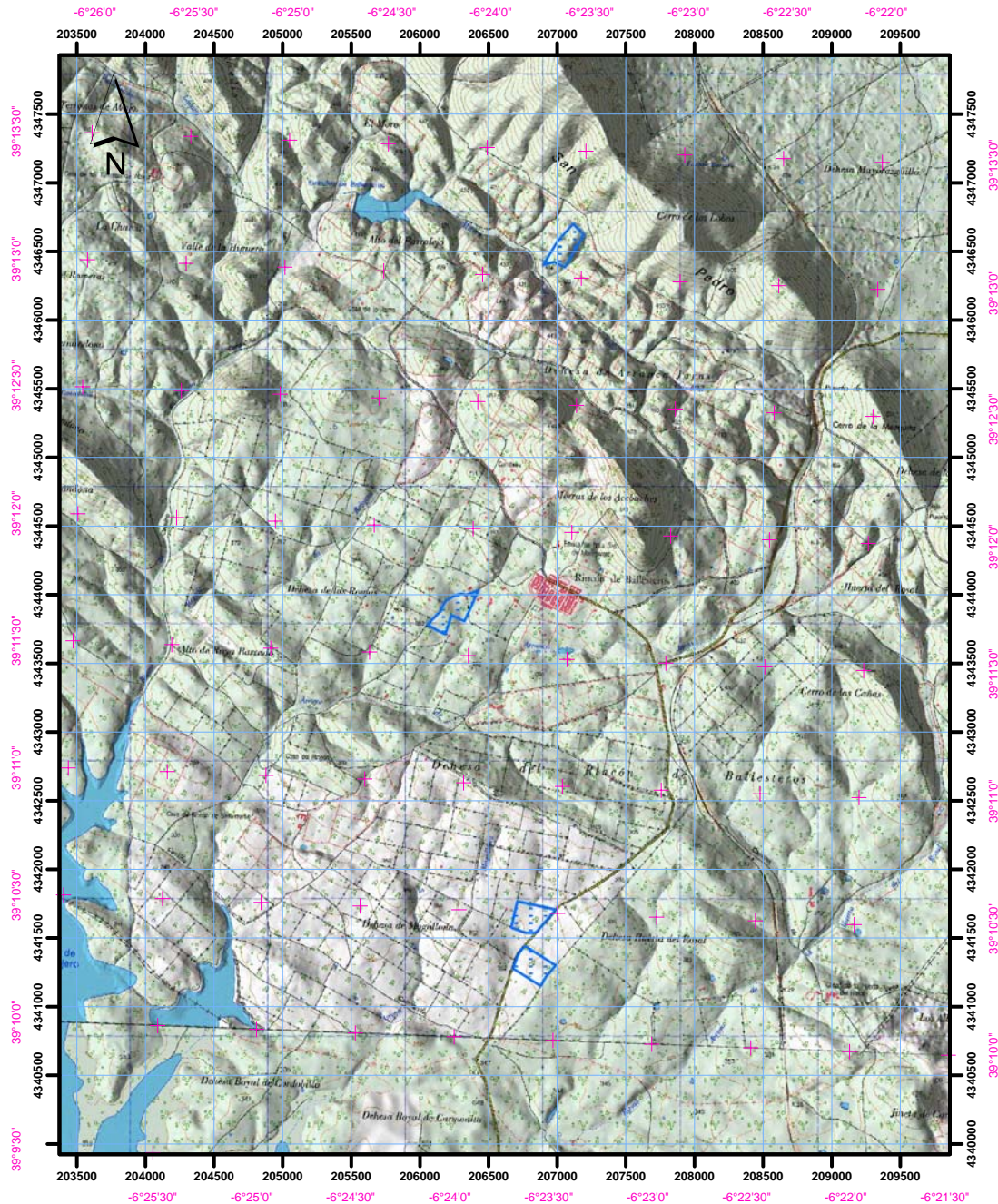

Datum coordenadas UTM: ETRS 89 (Huso 30)

Datum coordenadas geográficas: ETRS 89

1:50.000



Límites del Rodal Selecto

