

# CATÁLOGO NACIONAL DE MATERIALES DE BASE

## DGMNPF - INIA

**ESPECIE:** *Quercus suber* L.  
**REGIÓN DE PROCEDENCIA:** Sierra de San Pedro  
**CÓDIGO DE ADMISIÓN:** RS-46/02/10/003  
**NOMBRE DE LOCALIZACIÓN:** El Rincón de la Vera

### 1. - LOCALIZACIÓN

**Longitud:** 06°07'17"E      **Latitud:** 39°06'46"N      **Altitud (m):** 350  
**X UTM (m):** 748900      **Y UTM (m):** 4333300      **Huso UTM:** 29  
**Nº UP:**      **Nº Elenco:**  
**Provincia:** Cáceres      **Tº Municipal:** Arroyomolinos  
**Monte:** El Rincón de la Vera  
**Pertenencia:** Privada  
**Identificación:**

### 2.- CARACTERÍSTICAS BÁSICAS

**Superficie (ha):** 22,00      **Tipo:** Temporal  
**Categoría del MFR:** Seleccionado  
**Naturaleza del MB:** Rodal Selecto  
**Autenticidad del MB:** Autóctono  
**Año de repoblación:**      **Origen:**

### 3.- ORGANISMOS RESPONSABLES

**Autorización de la Recolección:**  
(Particular)

**Teléfono:**  
**Correo:**

**FAX:**

**Control de la Recolección:**

Junta de Extremadura  
Instituto C.M.C.-IPROCOR  
Recursos Naturales Renovables  
Polígono Industrial El Prado s/n, Aptdo. 437  
**Teléfono:** 924003100  
**Correo:** carlos@iprocor.org

**FAX:** 924003135

### 4.- OBSERVACIONES

# Registro Nacional de Materiales de Base

## Mapa de situación del Rodal Selecto RS-46/02/10/003 (EL RINCÓN DE LA VERA)

Nº de hoja del IGN 753

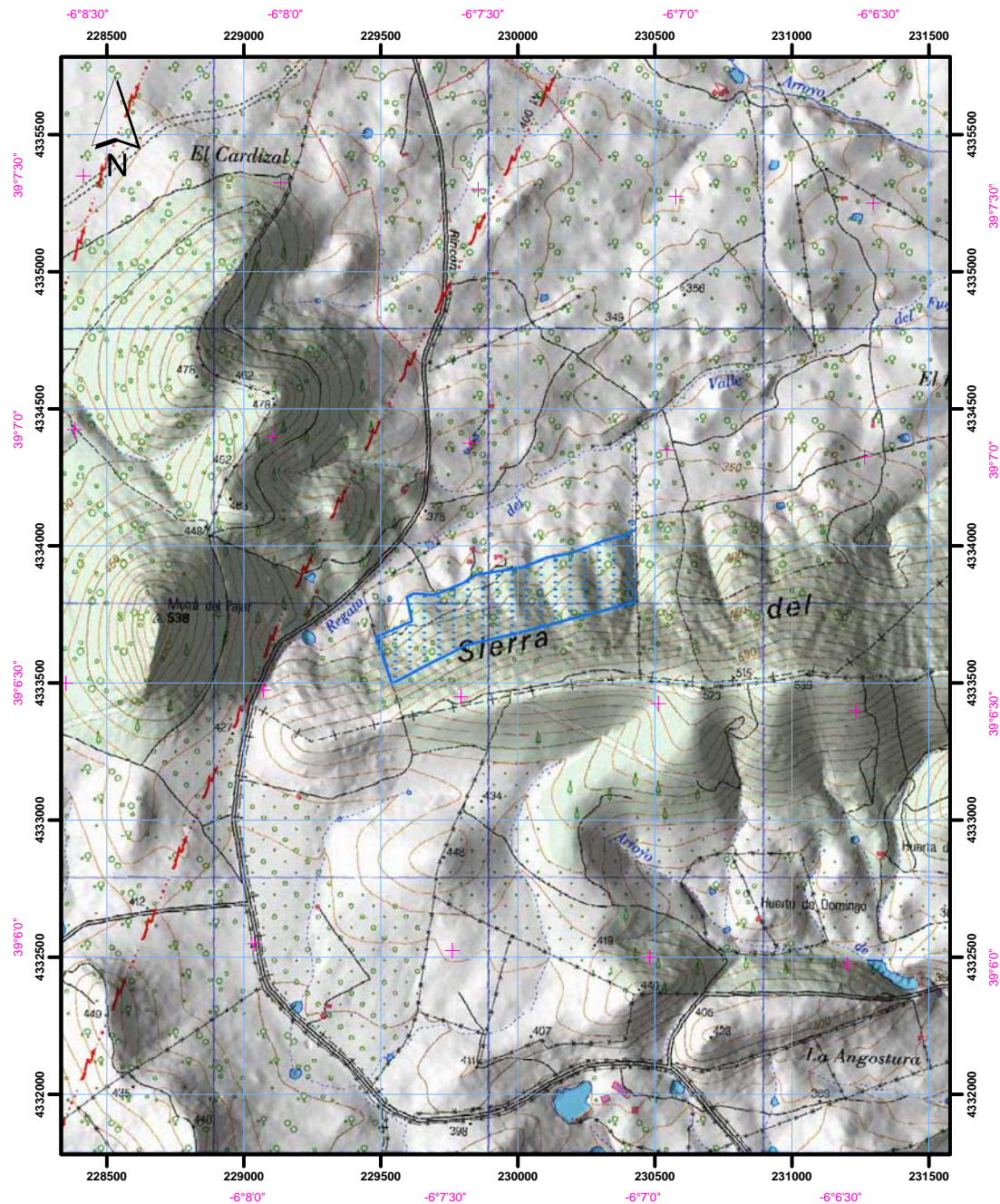

Datum coordenadas UTM: ETRS 89 (Huso 30)

Datum coordenadas geográficas: ETRS 89

1:25.000



Límites del Rodal Selecto

