

CATÁLOGO NACIONAL DE MATERIALES DE BASE

DGMNPF - INIA

ESPECIE: *Quercus suber* L.
REGIÓN DE PROCEDENCIA: Sierra de San Pedro
CÓDIGO DE ADMISIÓN: RS-46/02/10/006
NOMBRE DE LOCALIZACIÓN: VALDELACASA DE ABAJO

1. - LOCALIZACIÓN

Longitud: 06°34'57"W **Latitud:** 39°20'14"N **Altitud (m):** 415
X UTM (m): 191200 **Y UTM (m):** 4360400 **Huso UTM:** 30
Nº UP: **Nº Elenco:**
Provincia: Cáceres **Tº Municipal:** Caceres
Monte: VALDELACASA DE ABAJO
Pertenencia: Particular
Identificación: VALDELACASA DE ABAJO

2.- CARACTERÍSTICAS BÁSICAS

Superficie (ha): 39,50 **Tipo:** Permanente
Categoría del MFR: Seleccionado
Naturaleza del MB: Rodal Selecto
Autenticidad del MB: Autóctono
Año de repoblación: **Origen:**

3.- ORGANISMOS RESPONSABLES

Autorización de la Recolección:

Teléfono: **FAX:**
Correo:

Control de la Recolección:

Teléfono: **FAX:**
Correo:

4.- OBSERVACIONES

Registro Nacional de Materiales de Base

Mapa de situación del Rodal Selecto RS-46/02/10/006 (VALDELACASA DE ABAJO)

Nº de hoja del IGN 703/728

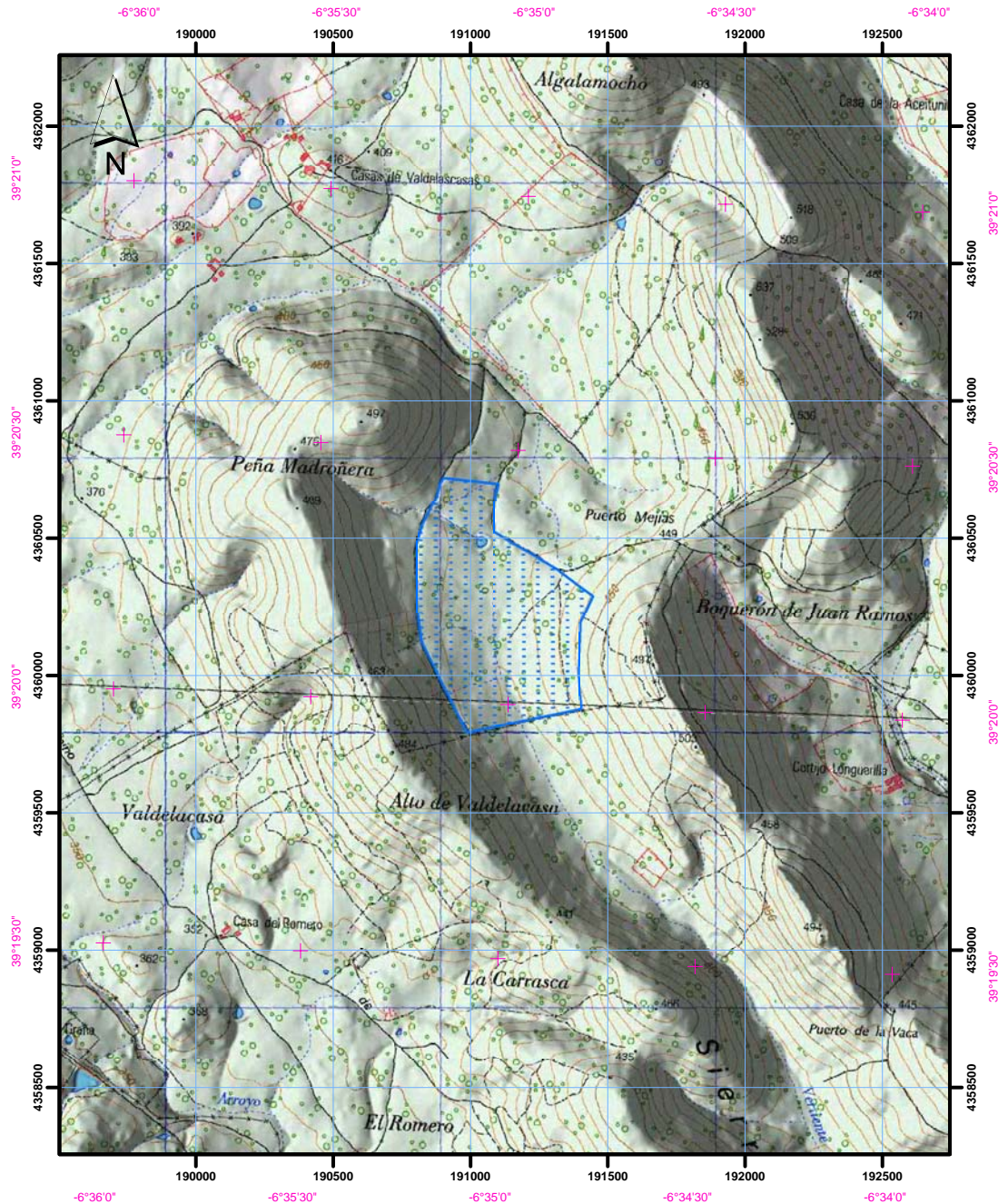

Datum coordenadas UTM: ETRS 89 (Huso 30)

Datum coordenadas geográficas: ETRS 89

1:25.000



Límites del Rodal Selecto

