

# CATÁLOGO NACIONAL DE MATERIALES DE BASE

## DGMNPF - INIA

**ESPECIE:** *Quercus suber* L.  
**REGIÓN DE PROCEDENCIA:** Sierra de San Pedro  
**CÓDIGO DE ADMISIÓN:** RS-46/02/10/008  
**NOMBRE DE LOCALIZACIÓN:** DEHESA BOYAL ARROYO DE LA LUZ

### 1. - LOCALIZACIÓN

**Longitud:** 06°37'48"W      **Latitud:** 39°31'59"N      **Altitud (m):** 380  
**X UTM (m):** 188000      **Y UTM (m):** 4382300      **Huso UTM:** 30  
**Nº UP:**      **Nº Elenco:**  
**Provincia:** Cáceres      **Tº Municipal:** Arroyo de la Luz  
**Monte:** Dehesa Boyal Arroyo de la Luz  
**Pertenencia:** Ayuntamiento  
**Identificación:** DEHESA BOYAL ARROYO DE LA LUZ

### 2.- CARACTERÍSTICAS BÁSICAS

**Superficie (ha):** 63,00      **Tipo:** Permanente  
**Categoría del MFR:** Seleccionado  
**Naturaleza del MB:** Rodal Selecto  
**Autenticidad del MB:** Autóctono  
**Año de repoblación:**      **Origen:**

### 3.- ORGANISMOS RESPONSABLES

**Autorización de la Recolección:**

**Teléfono:**      **FAX:**  
**Correo:**

**Control de la Recolección:**

**Teléfono:**      **FAX:**  
**Correo:**

### 4.- OBSERVACIONES

# Registro Nacional de Materiales de Base

## Mapa de situación del Rodal Selecto RS-46/02/10/008 (DEHESA BOYAL ARROYO DE LA LUZ)

Nº de hoja del IGN 828

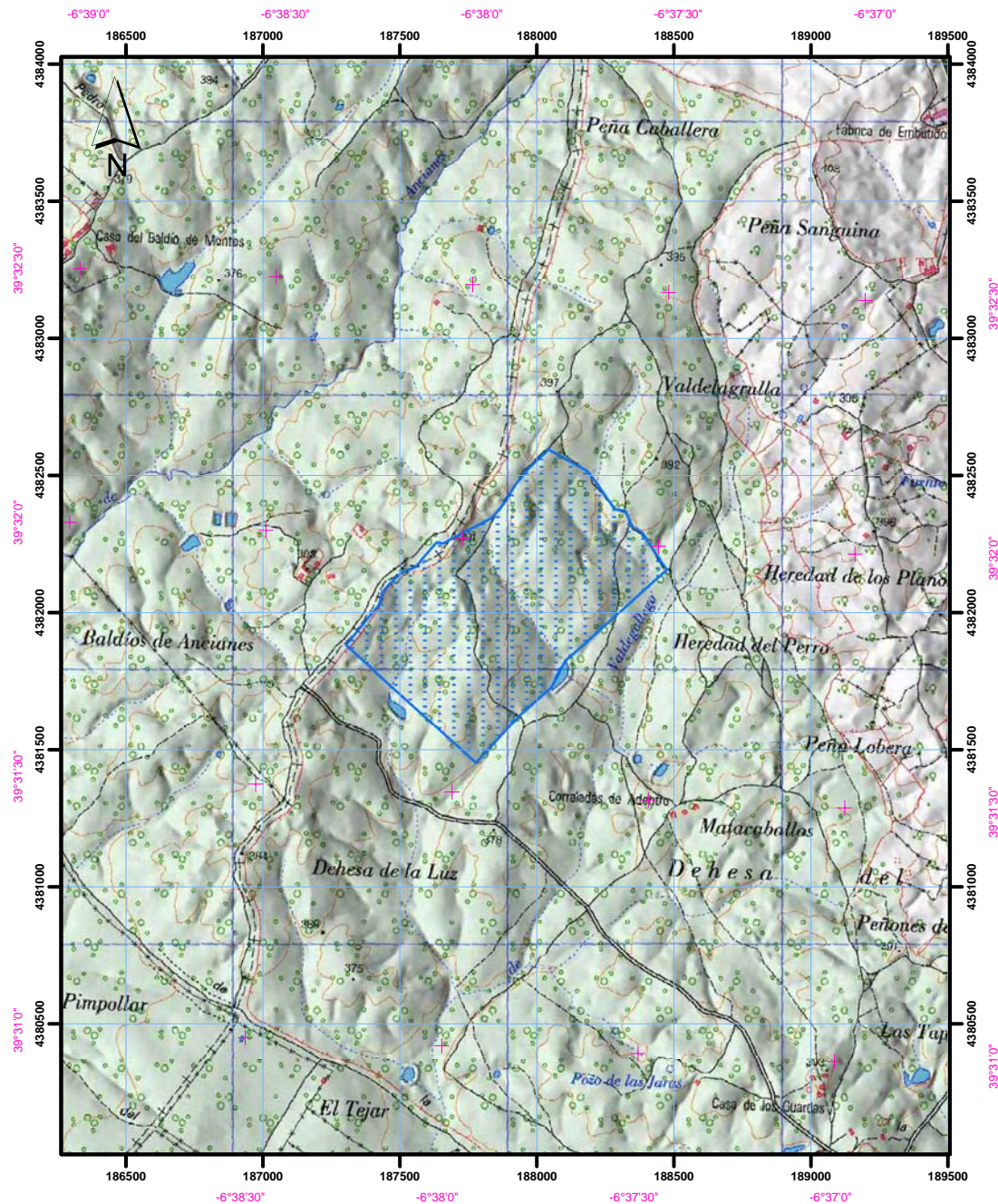

Datum coordenadas UTM: ETRS 89 (Huso 30)

Datum coordenadas geográficas: ETRS 89

1:25.000



Límites del Rodal Selecto

