

CATÁLOGO NACIONAL DE MATERIALES DE BASE

ESPECIE: *Quercus suber* L.
REGIÓN DE PROCEDENCIA: Sierra de San Pedro
CÓDIGO DE ADMISIÓN: RS-46/02/10/009
NOMBRE DE LOCALIZACIÓN: La Barquera Baja

1. - LOCALIZACIÓN

Longitud: 06°45'37"W **Latitud:** 39°22'20"N **Altitud (m):** 350
X UTM (m): 692928 **Y UTM (m):** 4360479 **Huso UTM:** 29
Nº UP: **Nº Elenco:**
Provincia: Cáceres **Tº Municipal:** Cáceres
Monte: La Barquera Baja
Pertenencia: Particular
Identificación: La Barquera Baja

2.- CARACTERÍSTICAS BÁSICAS

Superficie (ha): 32,60 **Tipo:** Permanente
Categoría del MFR: Seleccionado
Naturaleza del MB: Rodal Selecto
Autenticidad del MB: Autóctono
Año de repoblación: **Origen:**

3.- ORGANISMOS RESPONSABLES

Autorización de la Recolección:
Particular

Teléfono: **FAX:**
Correo:

Control de la Recolección:
Instituto del Corcho, La Madera y el Carbón Vegetal
JUNTA DE EXTREMADURA
CONSEJERÍA DE ECONOMÍA, CIENCIA Y AGENDA DIGITAL
Polígono "El Prado", C/ Pamplona, sector D, Parcela 64
Teléfono: 924003100 **FAX:**
Correo:

4.- OBSERVACIONES

Registro Nacional de Materiales de Base

Mapa de situación del Rodal Selecto RS-46/02/10/009 (La Barquera Baja)

Nº de hoja IGN 703

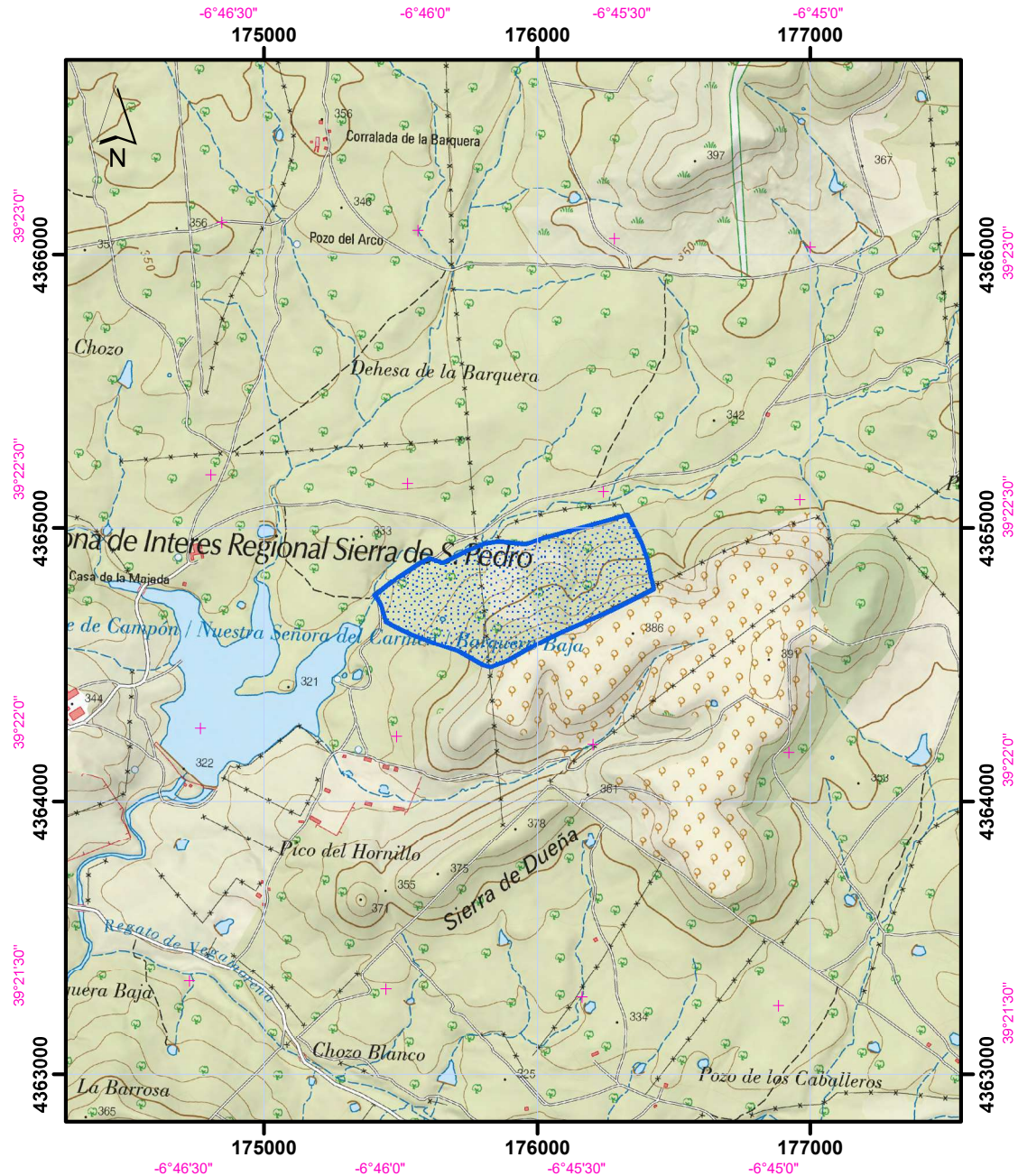

Datum coordenadas UTM: ETRS 89 (HUSO 30)

Datum coordenadas geográficas: ETRS 89

1:25.000

 Límites del Rodal Selecto

0 0,5 1
Km