

CATÁLOGO NACIONAL DE MATERIALES DE BASE

DGB - INIA

ESPECIE: *Quercus suber* L.
REGIÓN DE PROCEDENCIA: Montes de Toledo-Villuercas
CÓDIGO DE ADMISIÓN: RS-46/03/06/001
NOMBRE DE LOCALIZACIÓN: La Dehesilla

1. - LOCALIZACIÓN

Longitud: 04°56'34"W **Latitud:** 39°15'00"N **Altitud (m):** 543
X UTM (m): 332350 **Y UTM (m):** 4346400 **Huso UTM:** 30
Nº UP: **Nº Elenco:**
Provincia: Badajoz **Tº Municipal:** Herrera del Duque
Monte: La Dehesilla
Pertenencia: Particular
Identificación: El rodal tiene 2 zonas. Una situada justo en la parte superior de la casa a la derecha del camino en la umbría. La otra está a un km. de esta una pequeña masa aislada con pies de excelente calidad.

2.- CARACTERÍSTICAS BÁSICAS

Superficie (ha): 15,00 **Tipo:** Permanente
Categoría del MFR: Seleccionado
Naturaleza del MB: Rodal Selecto
Autenticidad del MB: Autóctono
Año de repoblación: **Origen:**

3.- ORGANISMOS RESPONSABLES

Autorización de la Recolección:

Teléfono: **FAX:**
Correo:

Control de la Recolección:

Teléfono: **FAX:**
Correo:

4.- OBSERVACIONES

Mapa de situación del Rodal Selecto RS-46/03/06/001 (La Dehesilla)

Nº de hoja del IGN 733

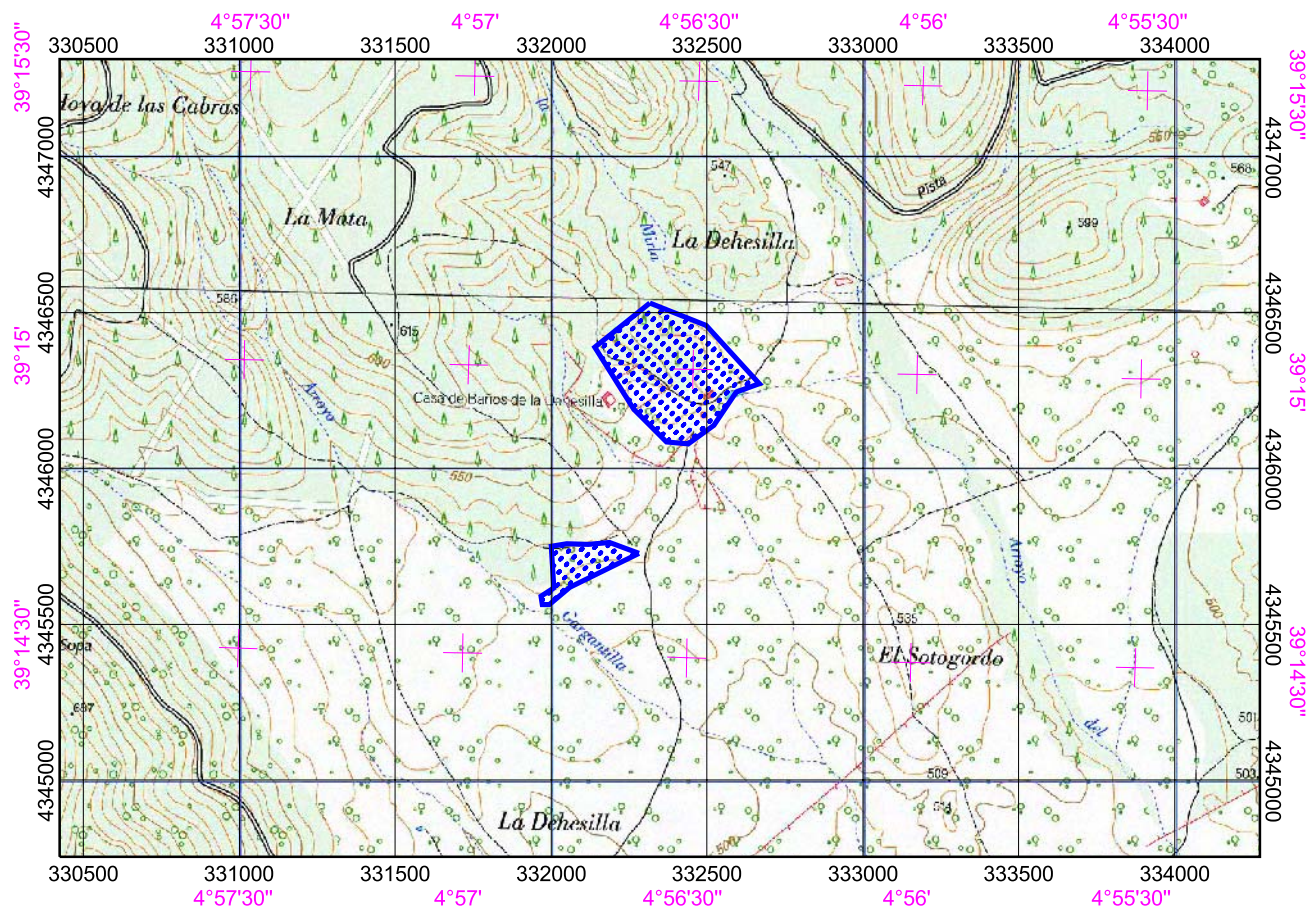

 Límites del Rodal Selecto