

CATÁLOGO NACIONAL DE MATERIALES DE BASE

DGMNPF - INIA

ESPECIE: *Quercus suber* L.
REGIÓN DE PROCEDENCIA: Montes de Toledo-Villuercas
CÓDIGO DE ADMISIÓN: RS-46/03/06/002
NOMBRE DE LOCALIZACIÓN: Las Navas

1. - LOCALIZACIÓN

Longitud: 04°54'50"E **Latitud:** 39°15'28"N **Altitud (m):** 580
X UTM (m): 334859 **Y UTM (m):** 4347206 **Huso UTM:** 30
Nº UP: **Nº Elenco:**
Provincia: Badajoz **Tº Municipal:** Herrera del Duque
Monte: Las Navas
Pertenencia: Entidad Local Menor / Ayuntamiento / Particular
Identificación:

2.- CARACTERÍSTICAS BÁSICAS

Superficie (ha): 54,00 **Tipo:** Temporal
Categoría del MFR: Seleccionado
Naturaleza del MB: Rodal Selecto
Autenticidad del MB: Autóctono
Año de repoblación: **Origen:**

3.- ORGANISMOS RESPONSABLES

Autorización de la Recolección:

Junta de Extremadura
Servicio de Ordenación y Gestión Forestal

Carretera San Vicente S/N

Teléfono: 924011142

FAX: 924011128

Correo:

Control de la Recolección:

Junta de Extremadura
Instituto C.M.C.-IPROCOR
Recursos Naturales Renovables
Polígono Industrial El Prado s/n, Aptdo. 437

Teléfono: 924003100

FAX: 924003135

Correo: carlos@iprocor.org

4.- OBSERVACIONES

Registro Nacional de Materiales de Base

Mapa de situación del Rodal Selecto RS-46/03/06/002 (LAS NAVAS)

Nº de hoja del IGN 733

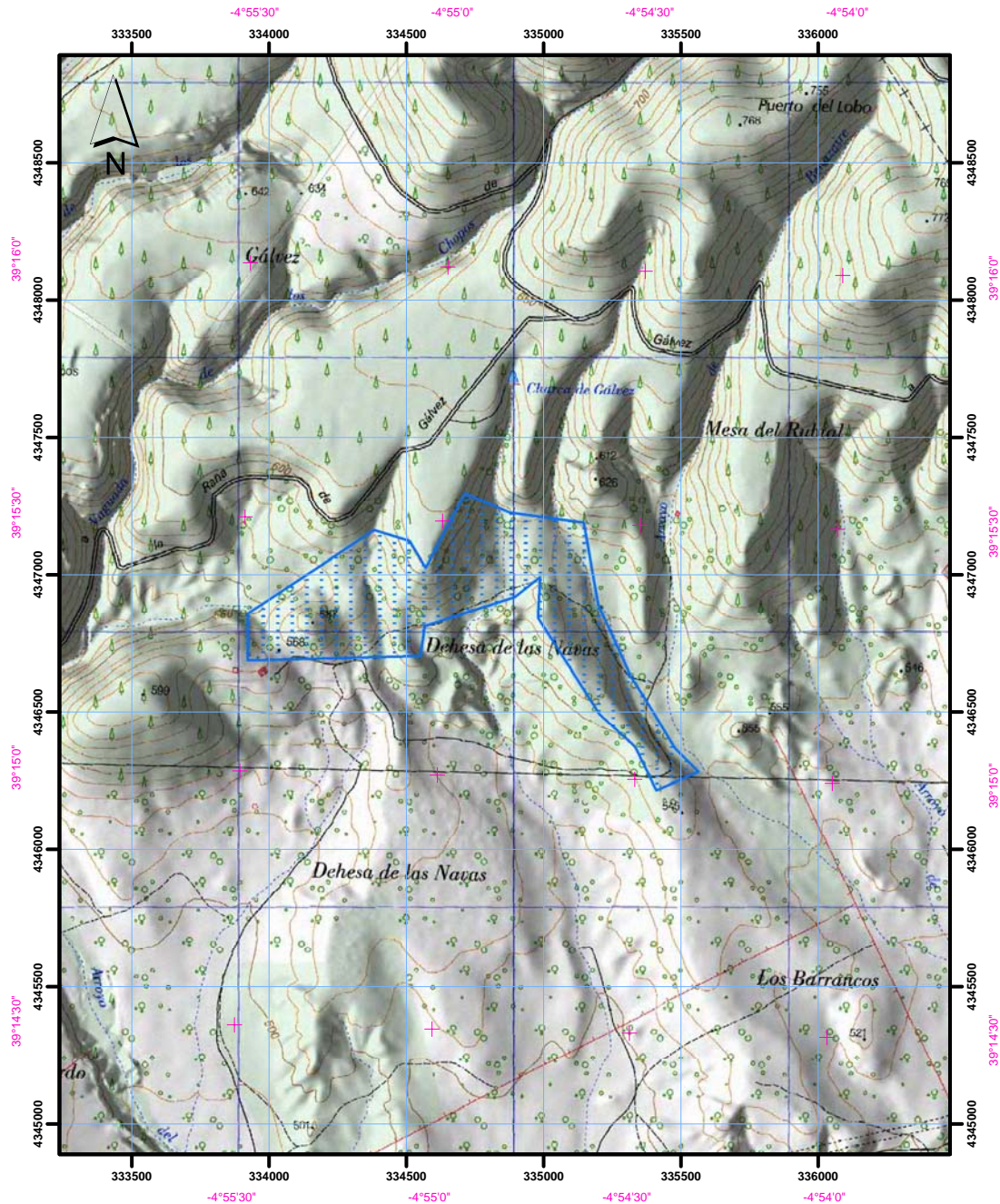

Datum coordenadas UTM: ETRS 89 (Huso 30)

Datum coordenadas geográficas: ETRS 89

1:25.000



Límites del Rodal Selecto

