

CATÁLOGO NACIONAL DE MATERIALES DE BASE

DGB - INIA

ESPECIE: *Quercus suber* L.
REGIÓN DE PROCEDENCIA: Sierra Morena Occidental.
CÓDIGO DE ADMISIÓN: RS-46/05/001
NOMBRE DE LOCALIZACIÓN: La Cholaica

1. - LOCALIZACIÓN

Longitud: 06°00'00"W **Latitud:** 38°33'00"N **Altitud (m):** 500-520
X UTM (m): 239062 **Y UTM (m):** 4271144 **Huso UTM:** 30
Nº UP: **Nº Elenco:**
Provincia: Badajoz **Tº Municipal:** Hornachos
Monte: La Cholaica
Pertenencia: Particular
Identificación: Masa situada a ambos lados y a lo largo de un arroyo. Delimitada por cercas y muros de piedra.

2.- CARACTERÍSTICAS BÁSICAS

Superficie (ha): 30,00 **Nº de árboles:** **Tipo:** Permanente
Categoría del MFR: Seleccionado
Naturaleza del MB: Rodal Selecto
Autenticidad del MB: Autóctono
Año de repoblación: **Origen:**

3.- ORGANISMOS RESPONSABLES

Autorización de la Recolección:

Junta de Extremadura
Instituto C.M.C.-IPROCOR
Recursos Naturales Renovables
Polígono Industrial El Prado s/n, Aptdo. 437

Teléfono: 924003100

FAX: 924003135

Correo: carlos@iprocor.org

Control de la Recolección:

Junta de Extremadura
Instituto C.M.C.-IPROCOR
Recursos Naturales Renovables
Polígono Industrial El Prado s/n, Aptdo. 437

Teléfono: 924003100

FAX: 924003135

Correo: carlos@iprocor.org

4.- OBSERVACIONES

Mapa de situación del Rodal Selecto RS-46/05/001 (La Cholaica)

Nº de hoja del IGN 830

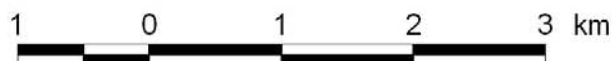
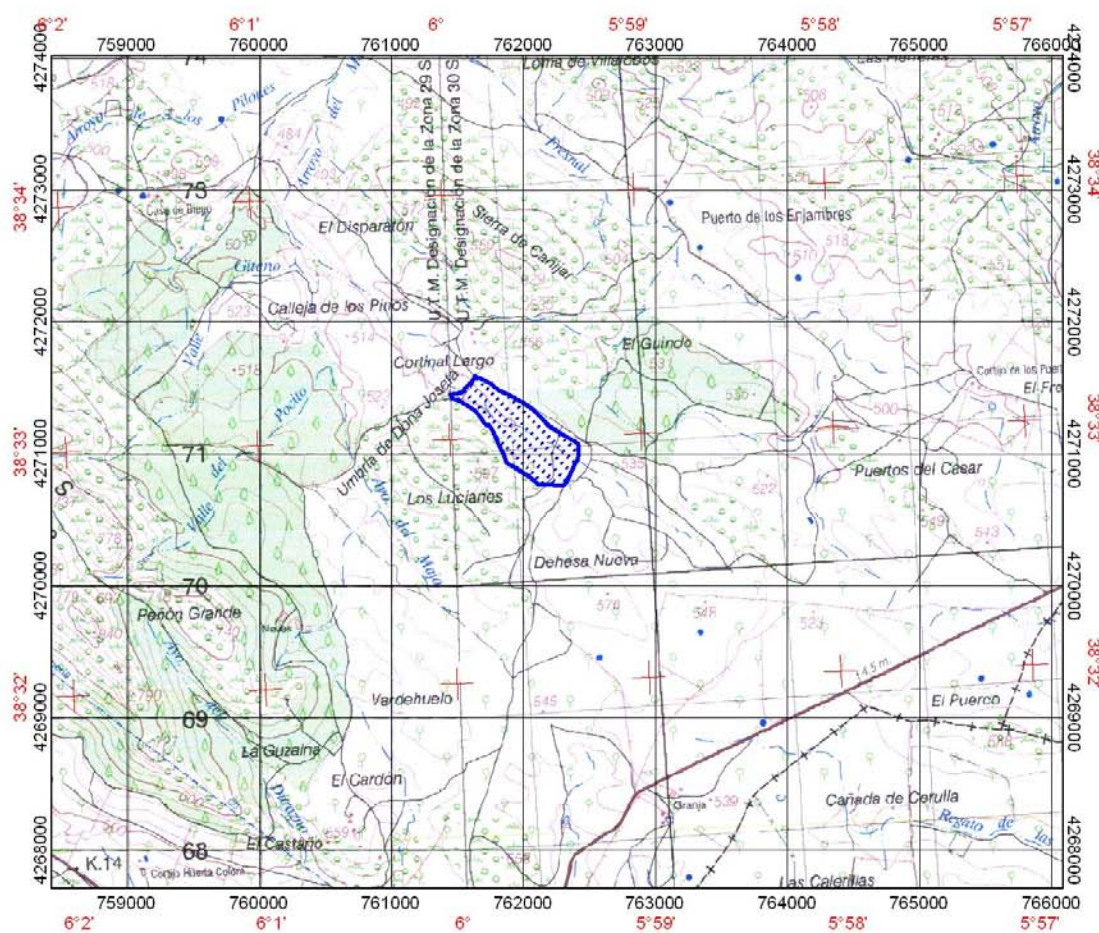

 Limites del Rodal Selecto