

CATÁLOGO NACIONAL DE MATERIALES DE BASE

DGMNPF - INIA

ESPECIE: *Quercus suber* L.
REGIÓN DE PROCEDENCIA: Sierra Morena Occidental
CÓDIGO DE ADMISIÓN: RS-46/05/06/009
NOMBRE DE LOCALIZACIÓN: PRADO DEL REY

1. - LOCALIZACIÓN

Longitud: 06°51'17"W **Latitud:** 38°24'59"N **Altitud (m):** 550
X UTM (m): 687300 **Y UTM (m):** 4254250 **Huso UTM:** 29
Nº UP: **Nº Elenco:**
Provincia: Badajoz **Tº Municipal:** Jerez de los Caballeros
Monte: PRADO DEL REY
Pertenencia: Particular
Identificación: PRADO DEL REY

2.- CARACTERÍSTICAS BÁSICAS

Superficie (ha): 44,00 **Tipo:** Permanente
Categoría del MFR: Seleccionado
Naturaleza del MB: Rodal Selecto
Autenticidad del MB: Autóctono
Año de repoblación: **Origen:**

3.- ORGANISMOS RESPONSABLES

Autorización de la Recolección:

Teléfono: **FAX:**
Correo:

Control de la Recolección:

Teléfono: **FAX:**
Correo:

4.- OBSERVACIONES

Registro Nacional de Materiales de Base

Mapa de situación del Rodal Selecto RS-46/05/06/009 (PRADO DEL REY)

Nº de hoja del IGN 852/853

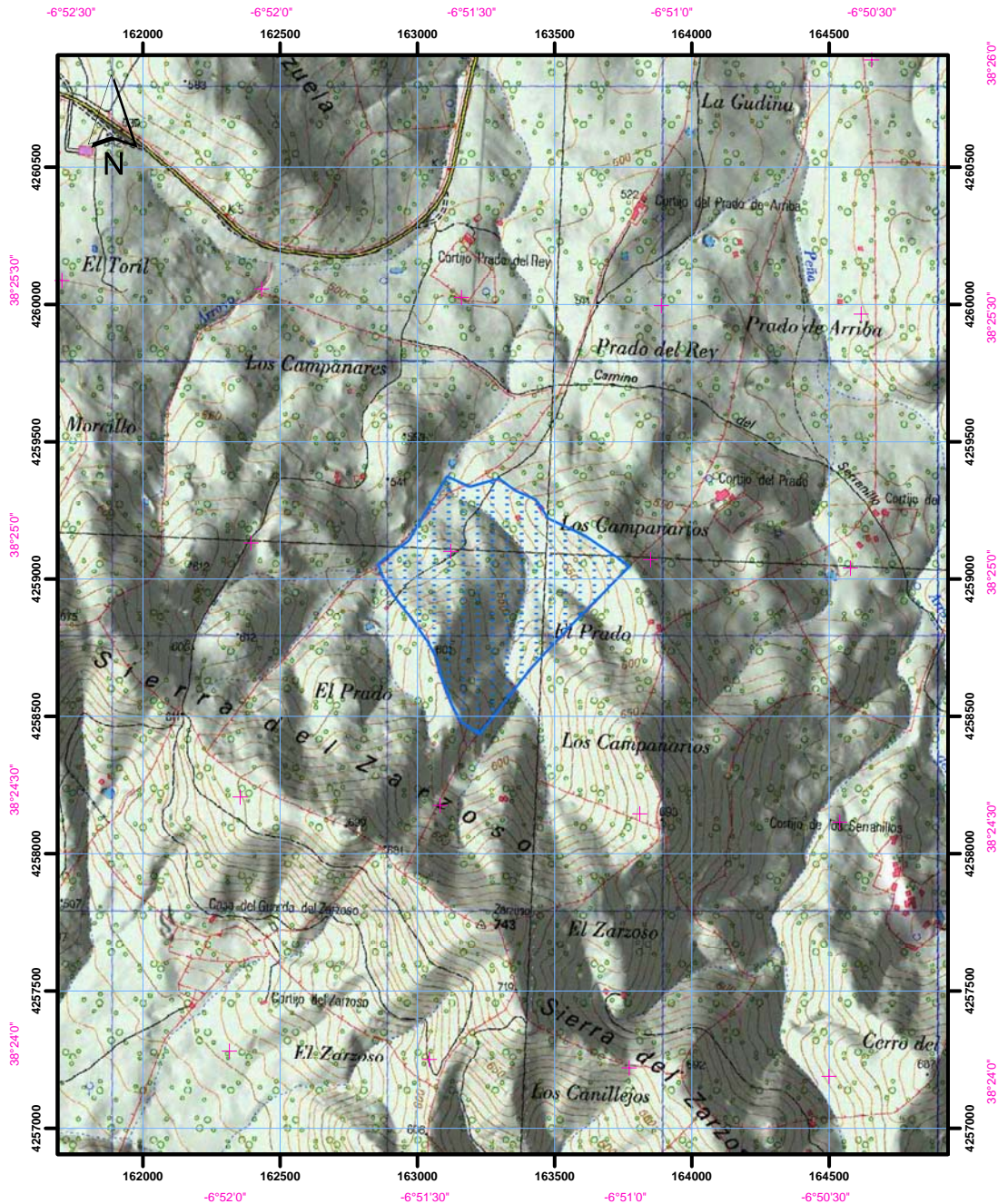

Datum coordenadas UTM: ETRS 89 (Huso 30)

Datum coordenadas geográficas: ETRS 89

1:25.000



Límites del Rodal Selecto

