

CATÁLOGO NACIONAL DE MATERIALES DE BASE

ESPECIE: *Quercus suber* L.
REGIÓN DE PROCEDENCIA: Sierra Morena Occidental
CÓDIGO DE ADMISIÓN: RS-46/05/21/004
NOMBRE DE LOCALIZACIÓN:

1. - LOCALIZACIÓN

Longitud: 06°48'24"W **Latitud:** 37°53'54"N **Altitud (m):** 641-736
X UTM (m): 692840 **Y UTM (m):** 4196812 **Huso UTM:** 29
Nº UP: **Nº Elenco:**
Provincia: Huelva **Tº Municipal:** Almonaster la Real
Monte: LA MATANZA Y LA TORERA
Pertenencia: Privada
Identificación:

2.- CARACTERÍSTICAS BÁSICAS

Superficie (ha): 33,00 **Tipo:** Temporal
Categoría del MFR: Seleccionado
Naturaleza del MB: Rodal Selecto
Autenticidad del MB: Autóctono
Año de repoblación: **Origen:**

3.- ORGANISMOS RESPONSABLES

Autorización de la Recolección:
Particular

Teléfono: **FAX:**
Correo:

Control de la Recolección:
Consejería de Sostenibilidad, Medio Ambiente y Economía Azul
Dirección General de Política Forestal y Biodiversidad

Avd. Manuel de Sirout, 50
Teléfono: 955003400 **FAX:**
Correo:

4.- OBSERVACIONES

Está en los municipios Almonaster la Real y Cortegana.
La caracterización se encuentra en el RNMB y en documentos anejos.

Registro Nacional de Materiales de Base **Mapa de situación del Rodal Selecto RS-46/05/21/004** **(La Matanza y La Torera)**

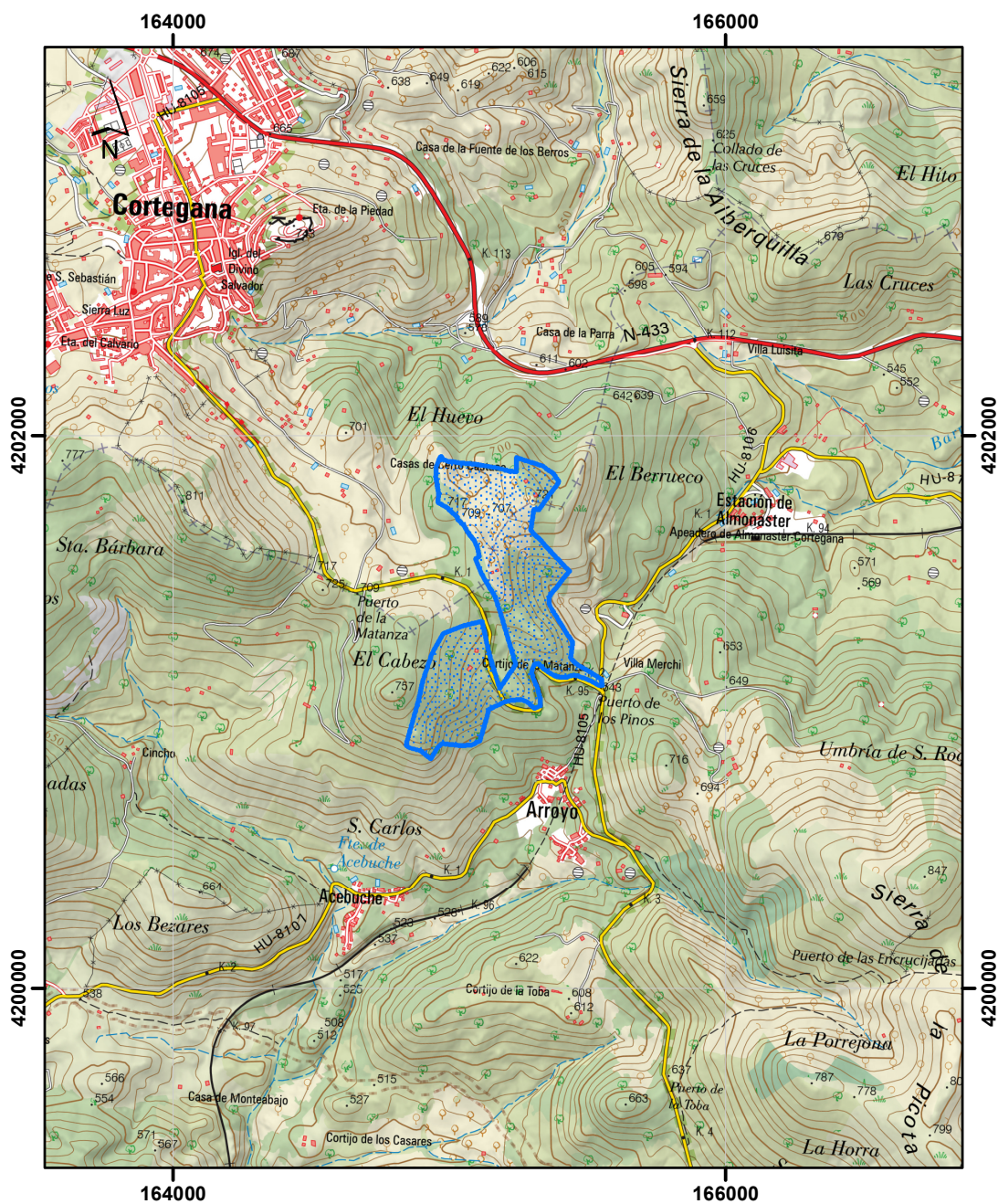

Datum coordenadas UTM: ETRS 89 (HUSO 30)

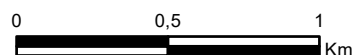

Límites del Rodal Selecto