

CATÁLOGO NACIONAL DE MATERIALES DE BASE

ESPECIE: *Quercus suber* L.
REGIÓN DE PROCEDENCIA: Sierra Morena Occidental
CÓDIGO DE ADMISIÓN: RS-46/05/41/004
NOMBRE DE LOCALIZACIÓN:

1. - LOCALIZACIÓN

Longitud: 05°49'51"W **Latitud:** 37°55'52"N **Altitud (m):** 591-628
X UTM (m): 251199 **Y UTM (m):** 4201961 **Huso UTM:** 30
Nº UP: **Nº Elenco:**
Provincia: Sevilla **Tº Municipal:** Cazalla de la Sierra
Monte: EL ALCORNOQUE
Pertenencia: Privada
Identificación:

2.- CARACTERÍSTICAS BÁSICAS

Superficie (ha): 13,90 **Tipo:** Temporal
Categoría del MFR: Seleccionado
Naturaleza del MB: Rodal Selecto
Autenticidad del MB: Autóctono
Año de repoblación: **Origen:**

3.- ORGANISMOS RESPONSABLES

Autorización de la Recolección:
Particular

Teléfono: **FAX:**
Correo:

Control de la Recolección:
Consejería de Sostenibilidad, Medio Ambiente y Economía Azul
Dirección General de Política Forestal y Biodiversidad

Avd. Manuel de Sirout, 50
Teléfono: 955003400 **FAX:**
Correo:

4.- OBSERVACIONES

Se realiza una actualización de todos los campos del RNMB a fecha de 2023 según la información aportada por la Comunidad Autónoma.
Anterior publicación: BOE nº 237 del 03/10/2013.

La caracterización se encuentra en el RNMB y en documentos anejos.

Registro Nacional de Materiales de Base

Mapa de situación del Rodal Selecto RS-46/05/41/004 (EL ALCORNOQUE)

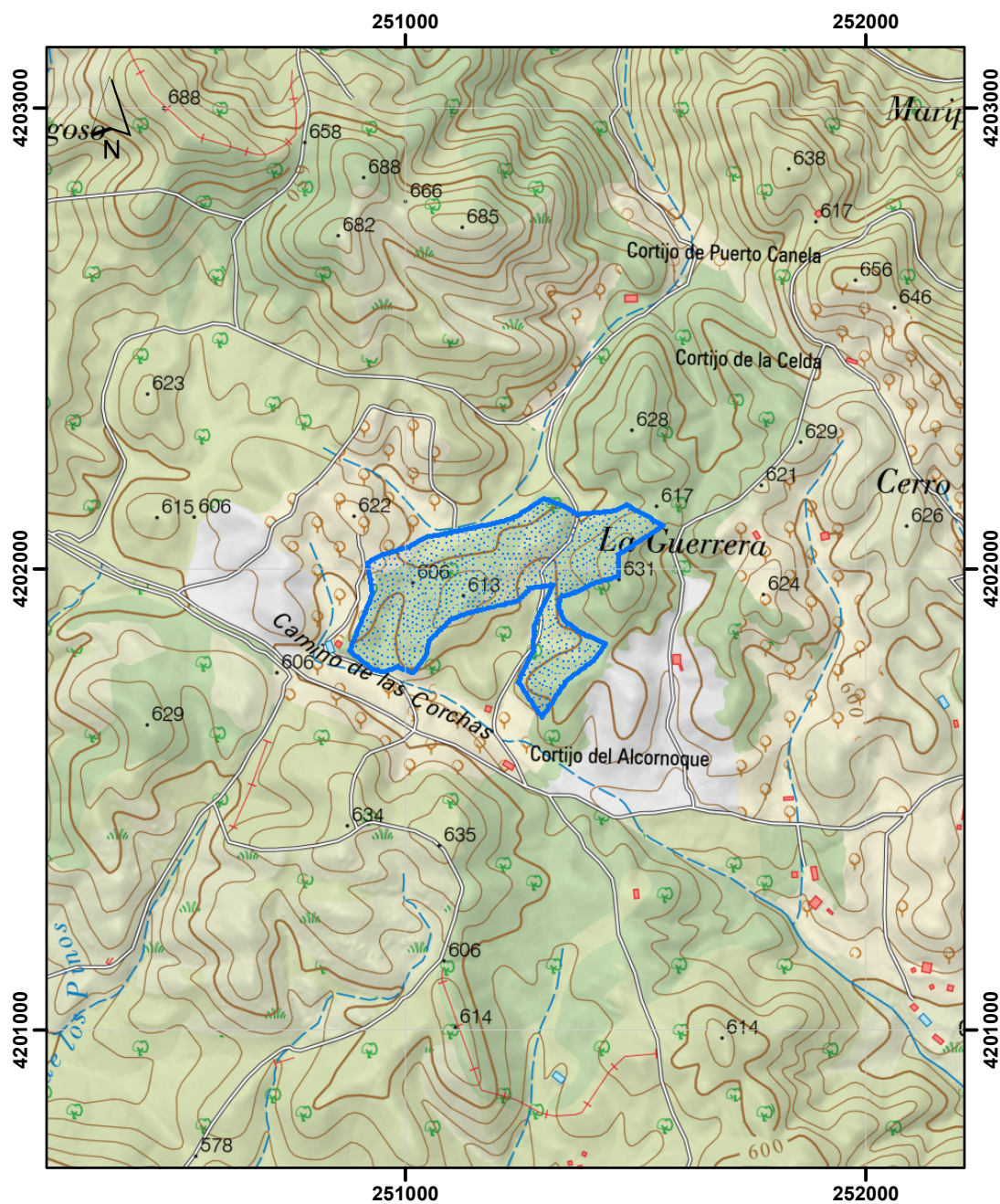

Datum coordenadas UTM: ETRS 89 (HUSO 30)

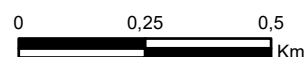

Límites del Rodal Selecto