

## CATÁLOGO NACIONAL DE MATERIALES DE BASE

**ESPECIE:** *Quercus suber* L.  
**REGIÓN DE PROCEDENCIA:** Sierra Morena Occidental  
**CÓDIGO DE ADMISIÓN:** RS-46/05/41/007  
**NOMBRE DE LOCALIZACIÓN:**

### 1. - LOCALIZACIÓN

**Longitud:** 05°44'20"W      **Latitud:** 37°57'39"N      **Altitud (m):** 597-637  
**X UTM (m):** 259383      **Y UTM (m):** 4205009      **Huso UTM:** 30  
**Nº UP:**      **Nº Elenco:**  
**Provincia:** Sevilla      **Tº Municipal:** Cazalla de la Sierra  
**Monte:** LAGAR NUEVO  
**Pertenencia:** Pública  
**Identificación:**

### 2.- CARACTERÍSTICAS BÁSICAS

**Superficie (ha):** 9,10      **Tipo:** Temporal  
**Categoría del MFR:** Seleccionado  
**Naturaleza del MB:** Rodal Selecto  
**Autenticidad del MB:** Autóctono  
**Año de repoblación:**      **Origen:**

### 3.- ORGANISMOS RESPONSABLES

**Autorización de la Recolección:**  
Ayuntamiento propietario

**Teléfono:**      **FAX:**  
**Correo:**

**Control de la Recolección:**  
Consejería de Sostenibilidad, Medio Ambiente y Economía Azul  
Dirección General de Política Forestal y Biodiversidad

Avd. Manuel de Sirout, 50  
**Teléfono:** 955003400      **FAX:**  
**Correo:**

### 4.- OBSERVACIONES

La caracterización se encuentra en el RNMB y en documentos anejos.

# Registro Nacional de Materiales de Base

## Mapa de situación del Rodal Selecto RS-46/05/41/007 (LAGAR NUEVO)

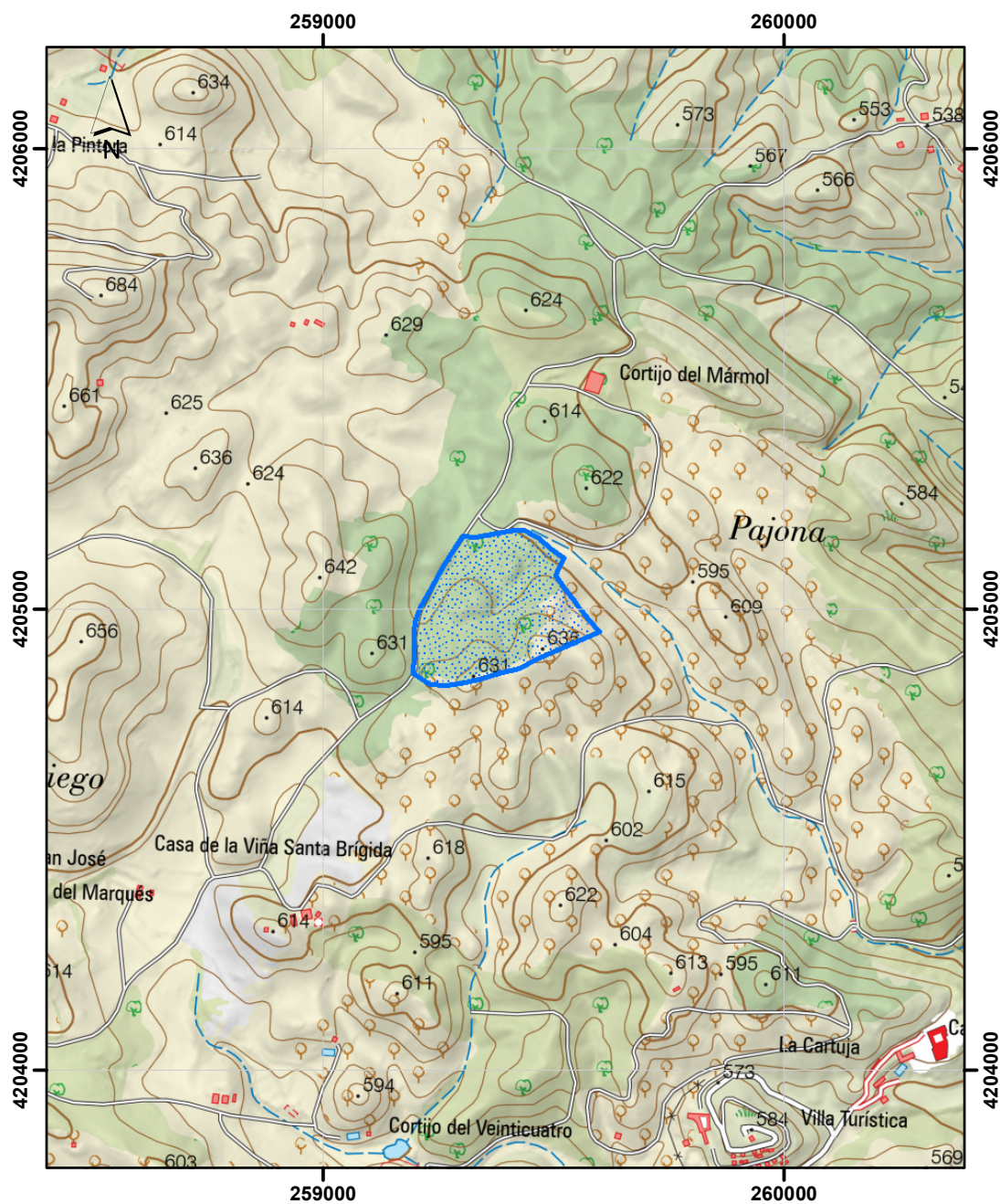

Datum coordenadas UTM: ETRS 89 (HUSO 30)

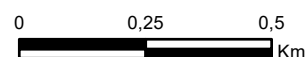

Límites del Rodal Selecto