

CATÁLOGO NACIONAL DE MATERIALES DE BASE

ESPECIE: *Quercus suber* L.
REGIÓN DE PROCEDENCIA: Litoral Onubense-Bajo Guadalquivir
CÓDIGO DE ADMISIÓN: RS-46/06/21/001
NOMBRE DE LOCALIZACIÓN:

1. - LOCALIZACIÓN

Longitud: 06°24'27"W **Latitud:** 37°12'35"N **Altitud (m):** 23-34
X UTM (m): 730065 **Y UTM (m):** 4121302 **Huso UTM:** 29
Nº UP: **Nº Elenco:**
Provincia: Huelva **Tº Municipal:** Hinojos
Monte: CABEZA RASA
Pertenencia: Privada
Identificación:

2.- CARACTERÍSTICAS BÁSICAS

Superficie (ha): 36,80 **Tipo:** Temporal
Categoría del MFR: Seleccionado
Naturaleza del MB: Rodal Selecto
Autenticidad del MB: Autóctono
Año de repoblación: **Origen:**

3.- ORGANISMOS RESPONSABLES

Autorización de la Recolección:
Particular

Teléfono: **FAX:**
Correo:

Control de la Recolección:
Consejería de Sostenibilidad, Medio Ambiente y Economía Azul
Dirección General de Política Forestal y Biodiversidad

Avd. Manuel de Sirout, 50
Teléfono: 955003400 **FAX:**
Correo:

4.- OBSERVACIONES

Se realiza una actualización de todos los campos del RNMB a fecha de 2023 según la información aportada por la Comunidad Autónoma.
Anterior publicación: BOE nº 156 del 28/06/2008.

La caracterización se encuentra en el RNMB y en documentos anejos.

Registro Nacional de Materiales de Base

Mapa de situación del Rodal Selecto RS-46/06/21/001 (Cabeza Rasa)

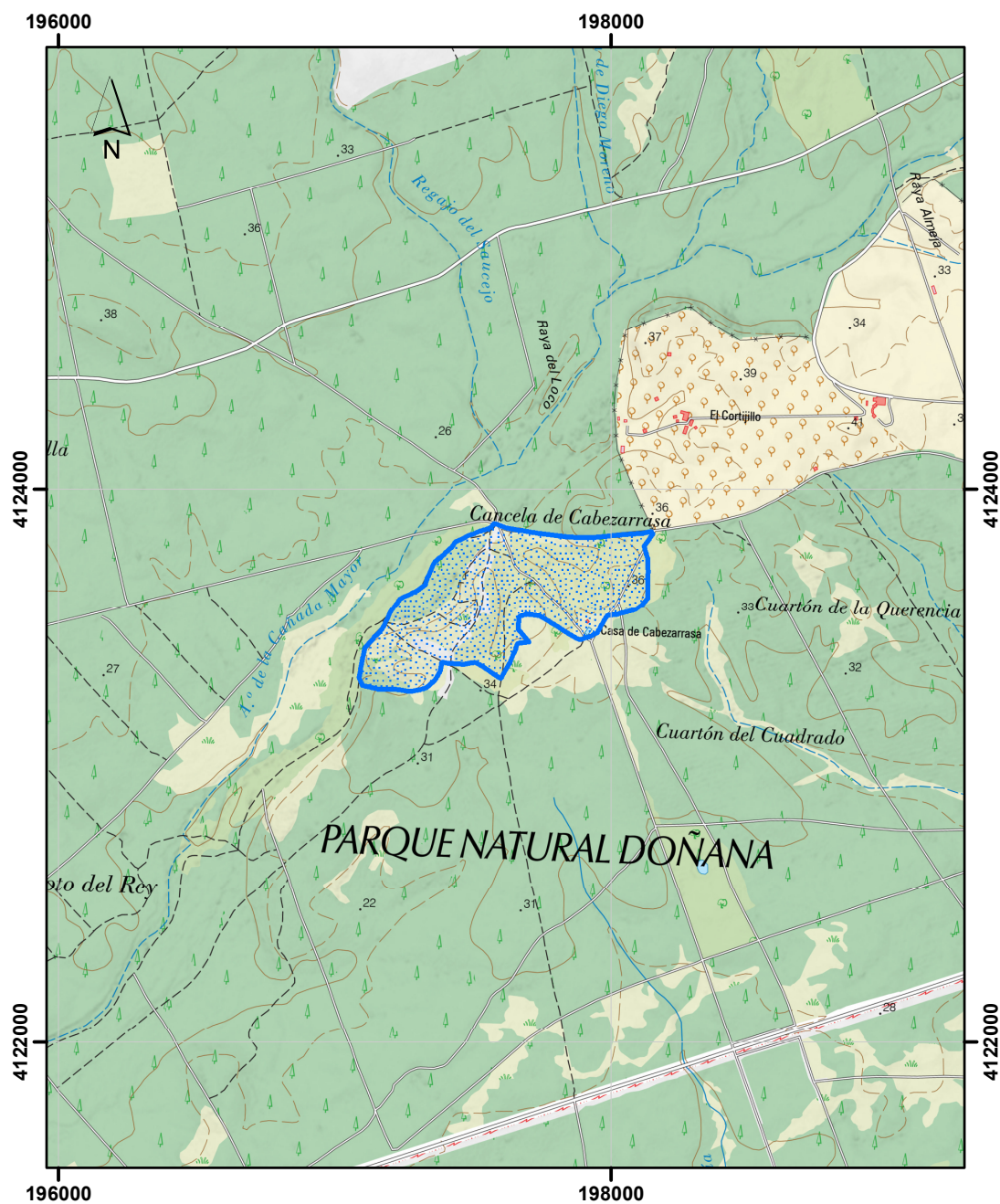

Datum coordenadas UTM: ETRS 89 (HUSO 30)

0 0,5 1 Km



Límites del Rodal Selecto