

## CATÁLOGO NACIONAL DE MATERIALES DE BASE

**ESPECIE:** *Quercus suber* L.  
**REGIÓN DE PROCEDENCIA:** Parque de los Alcornocales- Serranía de Ronda  
**CÓDIGO DE ADMISIÓN:** RS-46/07/11/022  
**NOMBRE DE LOCALIZACIÓN:**

### 1. - LOCALIZACIÓN

**Longitud:** 05°32'25"W      **Latitud:** 36°30'05"N      **Altitud (m):** 387-430  
**X UTM (m):** 272481      **Y UTM (m):** 4042575      **Huso UTM:** 30  
**Nº UP:**      **Nº Elenco:** CA-10068-JA  
**Provincia:** Cádiz      **Tº Municipal:** Jimena de la Frontera  
**Monte:** LOS EJES Y LAS CASILLAS  
**Pertenencia:** Pública  
**Identificación:** Área de descorche N

### 2.- CARACTERÍSTICAS BÁSICAS

**Superficie (ha):** 4,40      **Tipo:** Temporal  
**Categoría del MFR:** Seleccionado  
**Naturaleza del MB:** Rodal Selecto  
**Autenticidad del MB:** Autóctono  
**Año de repoblación:**      **Origen:**

### 3.- ORGANISMOS RESPONSABLES

#### Autorización de la Recolección:

Consejería de Sostenibilidad,  
Dirección General de Política Forestal y Biodiversidad

Avd. Manuel de Sirout, 50

**Teléfono:** 955003400

**FAX:**

**Correo:**

#### Control de la Recolección:

Consejería de Sostenibilidad, Medio Ambiente y Economía Azul  
Dirección General de Política Forestal y Biodiversidad

Avd. Manuel de Sirout, 50

**Teléfono:** 955003400

**FAX:**

**Correo:**

### 4.- OBSERVACIONES

Está en los municipios Jimena de la Frontera y Cortes de la Frontera.  
La caracterización se encuentra en el RNMB y en documentos anejos.

# Registro Nacional de Materiales de Base

## Mapa de situación del Rodal Selecto RS-46/07/11/022 (LOS EJES Y LAS CASILLAS)

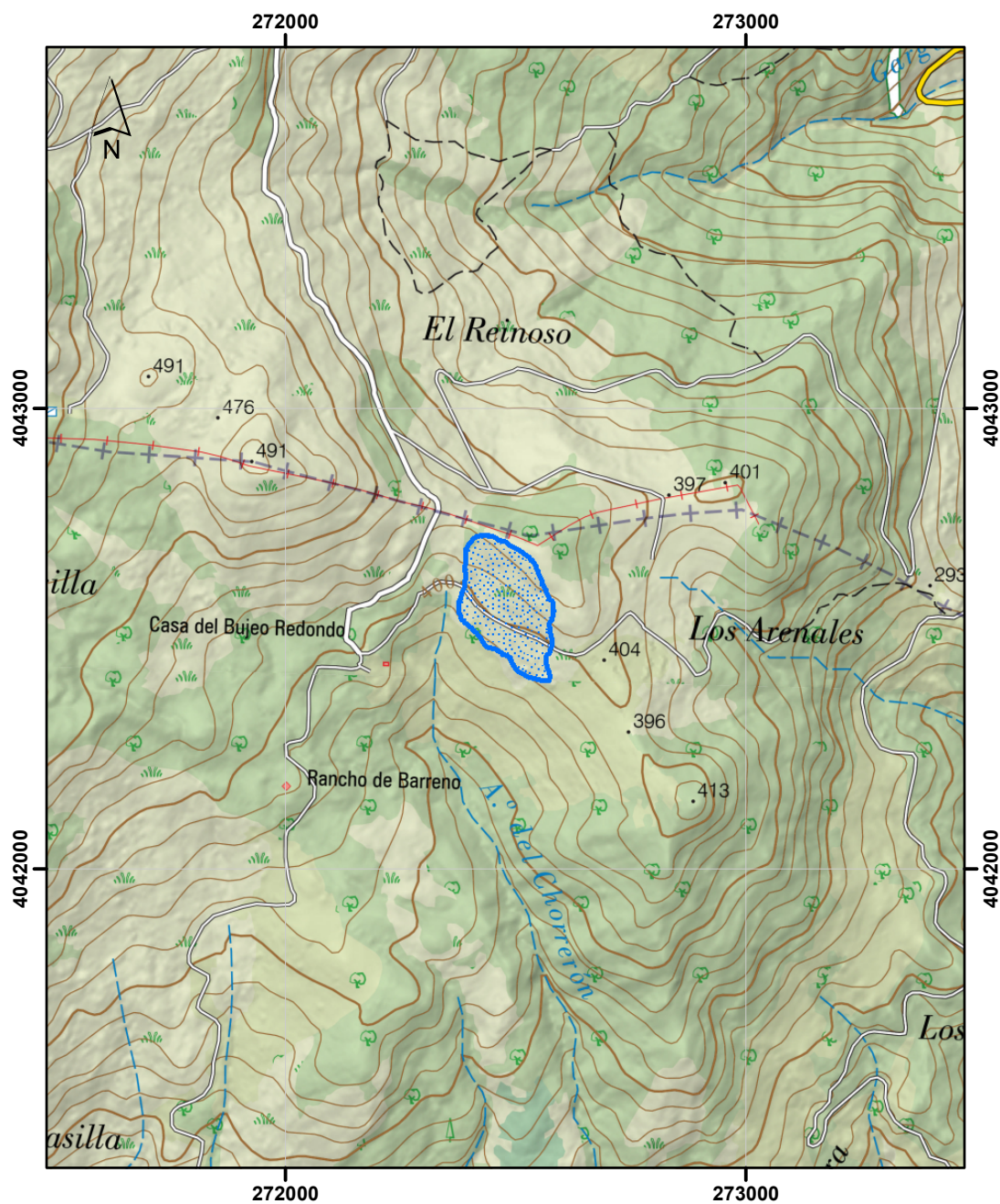

Datum coordenadas UTM: ETRS 89 (HUSO 30)

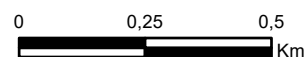

Límites del Rodal Selecto