

## CATÁLOGO NACIONAL DE MATERIALES DE BASE

**ESPECIE:** *Quercus suber* L.  
**REGIÓN DE PROCEDENCIA:** Parque de los Alcornocales- Serranía de Ronda  
**CÓDIGO DE ADMISIÓN:** RS-46/07/29/025  
**NOMBRE DE LOCALIZACIÓN:**

### 1. - LOCALIZACIÓN

**Longitud:** 05°25'34"W      **Latitud:** 36°35'52"N      **Altitud (m):** 704-757  
**X UTM (m):** 282975      **Y UTM (m):** 4053003      **Huso UTM:** 30  
**Nº UP:** 33      **Nº Elenco:** MA-71007-AY  
**Provincia:** Málaga      **Tº Municipal:** Cortes de la Frontera  
**Monte:** EL ROBLEDAL Y LA SAUCEDA  
**Pertenencia:** Pública  
**Identificación:** EL ROBLEDAL (1A1)

### 2.- CARACTERÍSTICAS BÁSICAS

**Superficie (ha):** 4,60      **Tipo:** Temporal  
**Categoría del MFR:** Seleccionado  
**Naturaleza del MB:** Rodal Selecto  
**Autenticidad del MB:** Autóctono  
**Año de repoblación:**      **Origen:**

### 3.- ORGANISMOS RESPONSABLES

#### Autorización de la Recolección:

Consejería de Sostenibilidad,  
Dirección General de Política Forestal y Biodiversidad

Avd. Manuel de Sirout, 50

**Teléfono:** 955003400

**FAX:**

**Correo:**

#### Control de la Recolección:

Consejería de Sostenibilidad, Medio Ambiente y Economía Azul  
Dirección General de Política Forestal y Biodiversidad

Avd. Manuel de Sirout, 50

**Teléfono:** 955003400

**FAX:**

**Correo:**

### 4.- OBSERVACIONES

Se realiza una actualización de todos los campos del RNMB a fecha de 2023 según la información aportada por la Comunidad Autónoma.  
Anterior publicación: BOE nº 237 del 03/10/2013.

La caracterización se encuentra en el RNMB y en documentos anejos.

# Registro Nacional de Materiales de Base

## Mapa de situación del Rodal Selecto RS-46/07/29/025

### (El Robledal y La Saucedá)

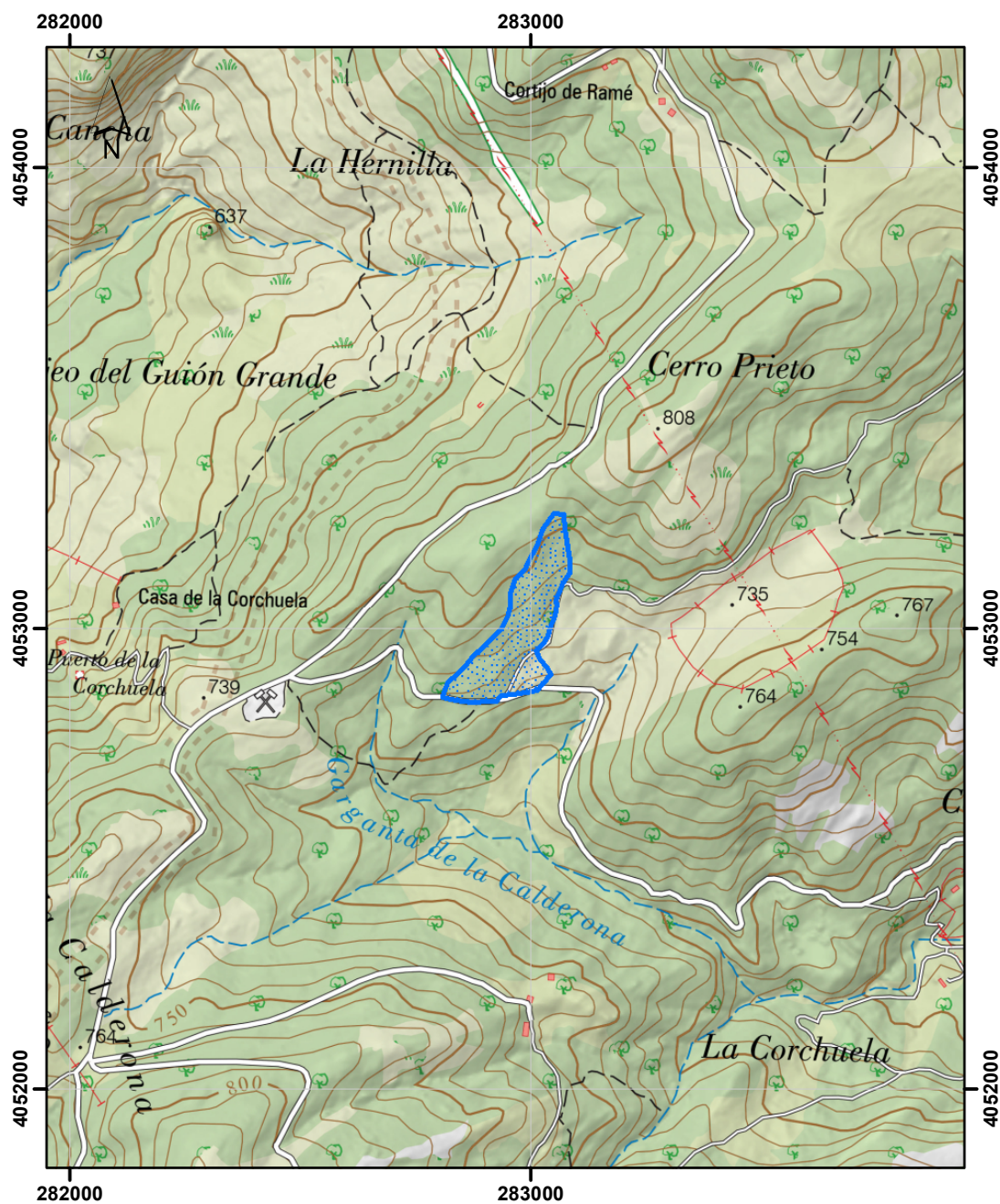

Datum coordenadas UTM: ETRS 89 (HUSO 30)

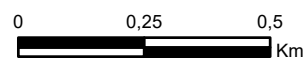

Límites del Rodal Selecto