

CATÁLOGO NACIONAL DE MATERIALES DE BASE

ESPECIE: *Quercus suber* L.
REGIÓN DE PROCEDENCIA: Parque de los Alcornocales- Serranía de Ronda
CÓDIGO DE ADMISIÓN: RS-46/07/29/026
NOMBRE DE LOCALIZACIÓN:

1. - LOCALIZACIÓN

Longitud: 05°27'39"W **Latitud:** 36°33'12"N **Altitud (m):** 769-806
X UTM (m): 279762 **Y UTM (m):** 4048146 **Huso UTM:** 30
Nº UP: 32 **Nº Elenco:** MA-71004-AY
Provincia: Málaga **Tº Municipal:** Cortes de la Frontera
Monte: LAS MAJADAS DE RONDA Y EL BERRUECO
Pertenencia: Pública
Identificación: LAS MAJADAS (1C20,1C21)

2.- CARACTERÍSTICAS BÁSICAS

Superficie (ha): 4,10 **Tipo:** Temporal
Categoría del MFR: Seleccionado
Naturaleza del MB: Rodal Selecto
Autenticidad del MB: Autóctono
Año de repoblación: **Origen:**

3.- ORGANISMOS RESPONSABLES

Autorización de la Recolección:

Consejería de Sostenibilidad,
Dirección General de Política Forestal y Biodiversidad

Avd. Manuel de Sirout, 50

Teléfono: 955003400

FAX:

Correo:

Control de la Recolección:

Consejería de Sostenibilidad, Medio Ambiente y Economía Azul
Dirección General de Política Forestal y Biodiversidad

Avd. Manuel de Sirout, 50

Teléfono: 955003400

FAX:

Correo:

4.- OBSERVACIONES

Se realiza una actualización de todos los campos del RNMB a fecha de 2023 según la información aportada por la Comunidad Autónoma.
Anterior publicación: BOE nº 237 del 03/10/2013.

La caracterización se encuentra en el RNMB y en documentos anejos.

Registro Nacional de Materiales de Base

Mapa de situación del Rodal Selecto RS-46/07/29/026 (LAS MAJADAS DE RONDA Y EL BERRUECO)

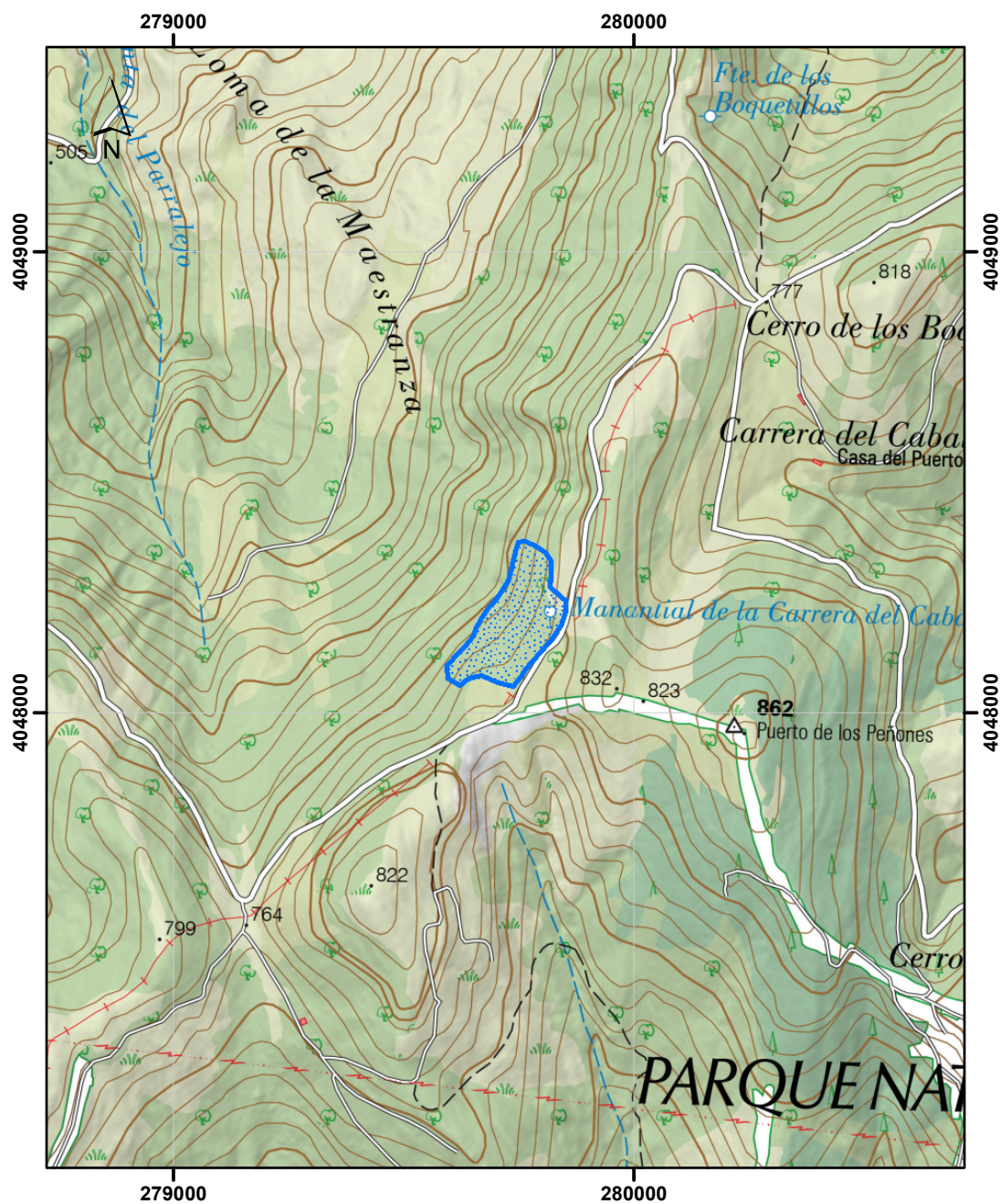

Datum coordenadas UTM: ETRS 89 (HUSO 30)

0 0,25 0,5
Km



Límites del Rodal Selecto