

CATÁLOGO NACIONAL DE MATERIALES DE BASE

ESPECIE: *Quercus suber* L.
REGIÓN DE PROCEDENCIA: Parque de los Alcornocales- Serranía de Ronda
CÓDIGO DE ADMISIÓN: RS-46/07/29/040
NOMBRE DE LOCALIZACIÓN:

1. - LOCALIZACIÓN

Longitud: 05°25'43"W **Latitud:** 36°34'17"N **Altitud (m):** 830-922
X UTM (m): 282675 **Y UTM (m):** 4050062 **Huso UTM:** 30
Nº UP: 33 **Nº Elenco:** MA-71007-AY
Provincia: Málaga **Tº Municipal:** Cortes de la Frontera
Monte: EL ROBLEDAL Y LA SAUCEDA
Pertenencia: Pública
Identificación: EL ROBLEDAL (1C62)

2.- CARACTERÍSTICAS BÁSICAS

Superficie (ha): 6,80 **Tipo:** Temporal
Categoría del MFR: Seleccionado
Naturaleza del MB: Rodal Selecto
Autenticidad del MB: Autóctono
Año de repoblación: **Origen:**

3.- ORGANISMOS RESPONSABLES

Autorización de la Recolección:

Consejería de Sostenibilidad,
Dirección General de Política Forestal y Biodiversidad

Avd. Manuel de Sirout, 50

Teléfono: 955003400

FAX:

Correo:

Control de la Recolección:

Consejería de Sostenibilidad, Medio Ambiente y Economía Azul
Dirección General de Política Forestal y Biodiversidad

Avd. Manuel de Sirout, 50

Teléfono: 955003400

FAX:

Correo:

4.- OBSERVACIONES

Este RS es el mismo rodal que el RS-46/07/29/003, ya dado de baja en el Registro. Se da de alta de nuevo el mismo rodal con otro código.
La caracterización se encuentra en el RNMB y en documentos anejos.

Registro Nacional de Materiales de Base

Mapa de situación del Rodal Selecto RS-46/07/29/040 (El Robledal y La Saucedá)

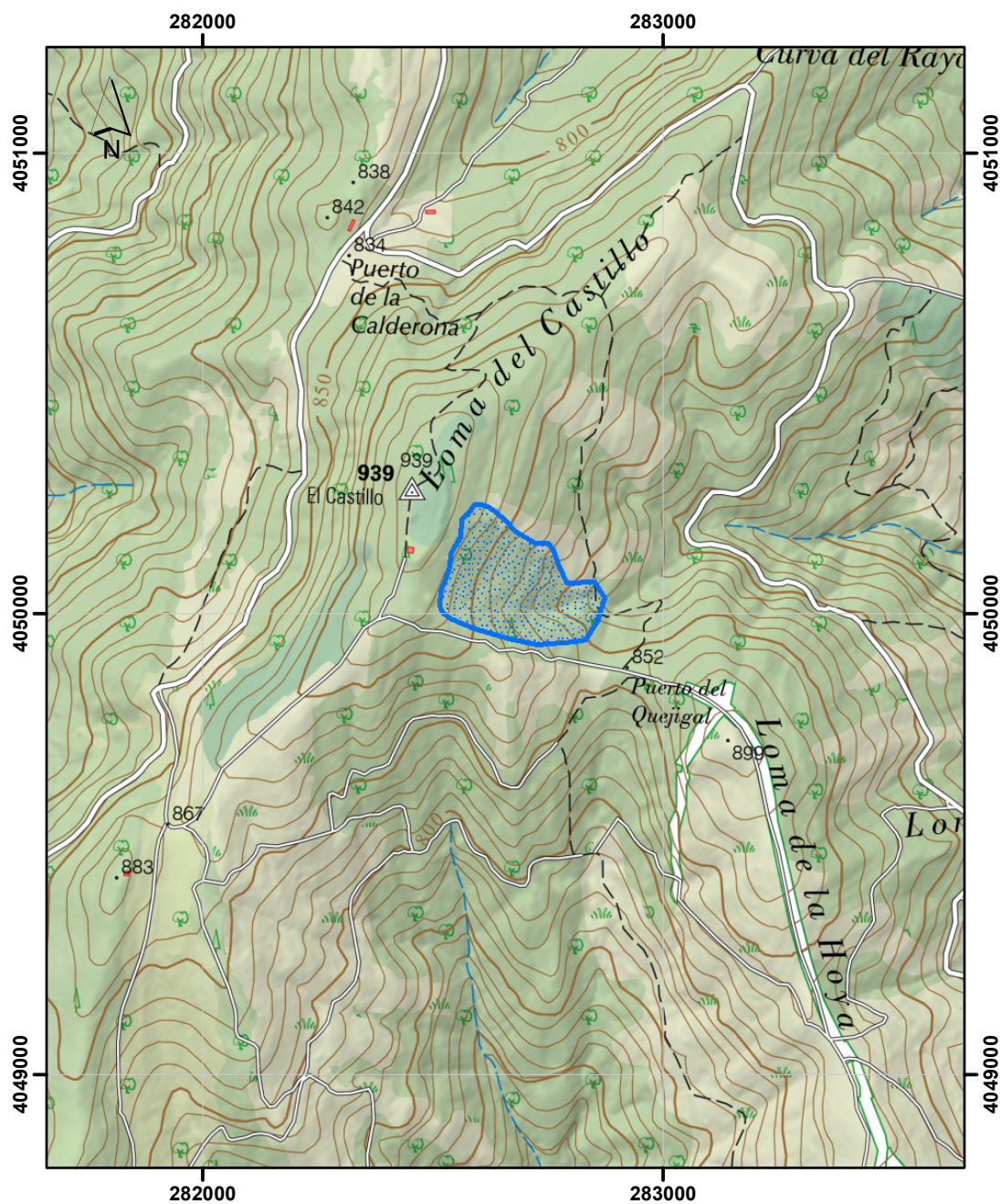

Datum coordenadas UTM: ETRS 89 (HUSO 30)

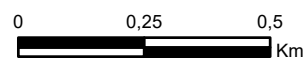

Límites del Rodal Selecto