

CATÁLOGO NACIONAL DE MATERIALES DE BASE

ESPECIE: *Quercus suber* L.
REGIÓN DE PROCEDENCIA: Parque de los Alcornocales- Serranía de Ronda
CÓDIGO DE ADMISIÓN: RS-46/07/29/041
NOMBRE DE LOCALIZACIÓN:

1. - LOCALIZACIÓN

Longitud: 05°25'41"W **Latitud:** 36°35'19"N **Altitud (m):** 683-796
X UTM (m): 282794 **Y UTM (m):** 4051977 **Huso UTM:** 30
Nº UP: 33 **Nº Elenco:** MA-71007-AY
Provincia: Málaga **Tº Municipal:** Cortes de la Frontera
Monte: EL ROBLEDAL Y LA SAUCEDA
Pertenencia: Pública
Identificación: EL ROBLEDAL (1A32, 1A33)

2.- CARACTERÍSTICAS BÁSICAS

Superficie (ha): 9,40 **Tipo:** Temporal
Categoría del MFR: Seleccionado
Naturaleza del MB: Rodal Selecto
Autenticidad del MB: Autóctono
Año de repoblación: **Origen:**

3.- ORGANISMOS RESPONSABLES

Autorización de la Recolección:

Consejería de Sostenibilidad,
Dirección General de Política Forestal y Biodiversidad

Avd. Manuel de Sirout, 50

Teléfono: 955003400

FAX:

Correo:

Control de la Recolección:

Consejería de Sostenibilidad, Medio Ambiente y Economía Azul
Dirección General de Política Forestal y Biodiversidad

Avd. Manuel de Sirout, 50

Teléfono: 955003400

FAX:

Correo:

4.- OBSERVACIONES

La caracterización se encuentra en el RNMB y en documentos anejos.

Registro Nacional de Materiales de Base

Mapa de situación del Rodal Selecto RS-46/07/29/041 (El Robledal y La Saucedá)

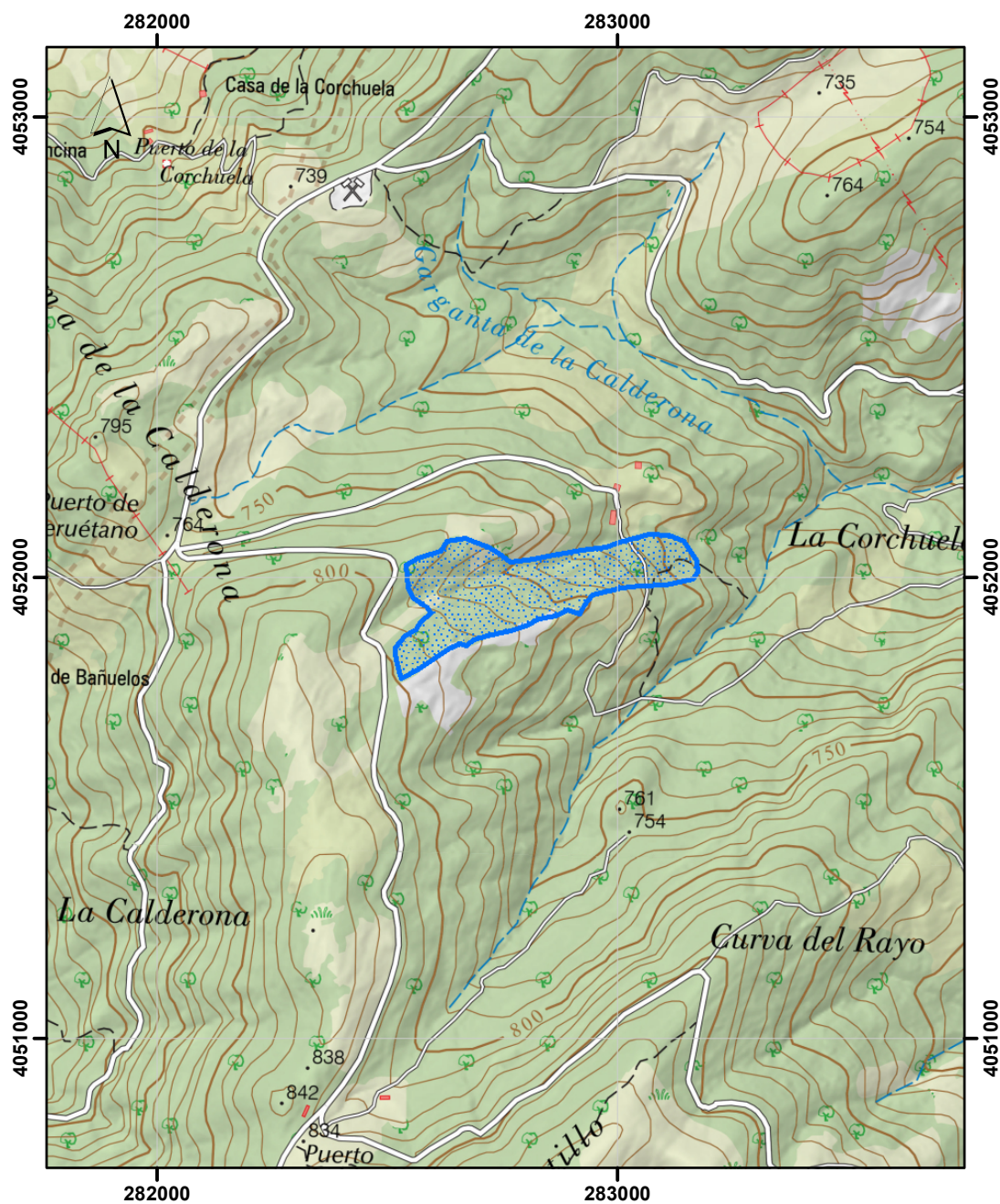

Datum coordenadas UTM: ETRS 89 (HUSO 30)

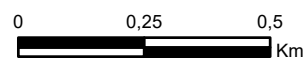

Límites del Rodal Selecto