

CATÁLOGO NACIONAL DE MATERIALES DE BASE

ESPECIE: *Quercus suber* L.
REGIÓN DE PROCEDENCIA: Alpujarras
CÓDIGO DE ADMISIÓN: RS-46/J/18/001
NOMBRE DE LOCALIZACIÓN:

1. - LOCALIZACIÓN

Longitud: 03°18'51"W **Latitud:** 36°49'02"N **Altitud (m):** 1285-1349
X UTM (m): 471986 **Y UTM (m):** 4074630 **Huso UTM:** 30
Nº UP: **Nº Elenco:**
Provincia: Granada **Tº Municipal:** Polopos
Monte: HAZA DE LINO
Pertenencia: Privada
Identificación: Área de descorche C

2.- CARACTERÍSTICAS BÁSICAS

Superficie (ha): 4,60 **Tipo:** Temporal
Categoría del MFR: Seleccionado
Naturaleza del MB: Rodal Selecto
Autenticidad del MB: Autóctono
Año de repoblación: **Origen:**

3.- ORGANISMOS RESPONSABLES

Autorización de la Recolección:
Particular

Teléfono: **FAX:**
Correo:

Control de la Recolección:
Consejería de Sostenibilidad, Medio Ambiente y Economía Azul
Dirección General de Política Forestal y Biodiversidad

Avd. Manuel de Sirout, 50
Teléfono: 955003400 **FAX:**
Correo:

4.- OBSERVACIONES

....
La caracterización se encuentra en el RNMB y en documentos anejos.

Registro Nacional de Materiales de Base

Mapa de situación del Rodal Selecto RS-46/J/18/001 (HAZA DE LINO)

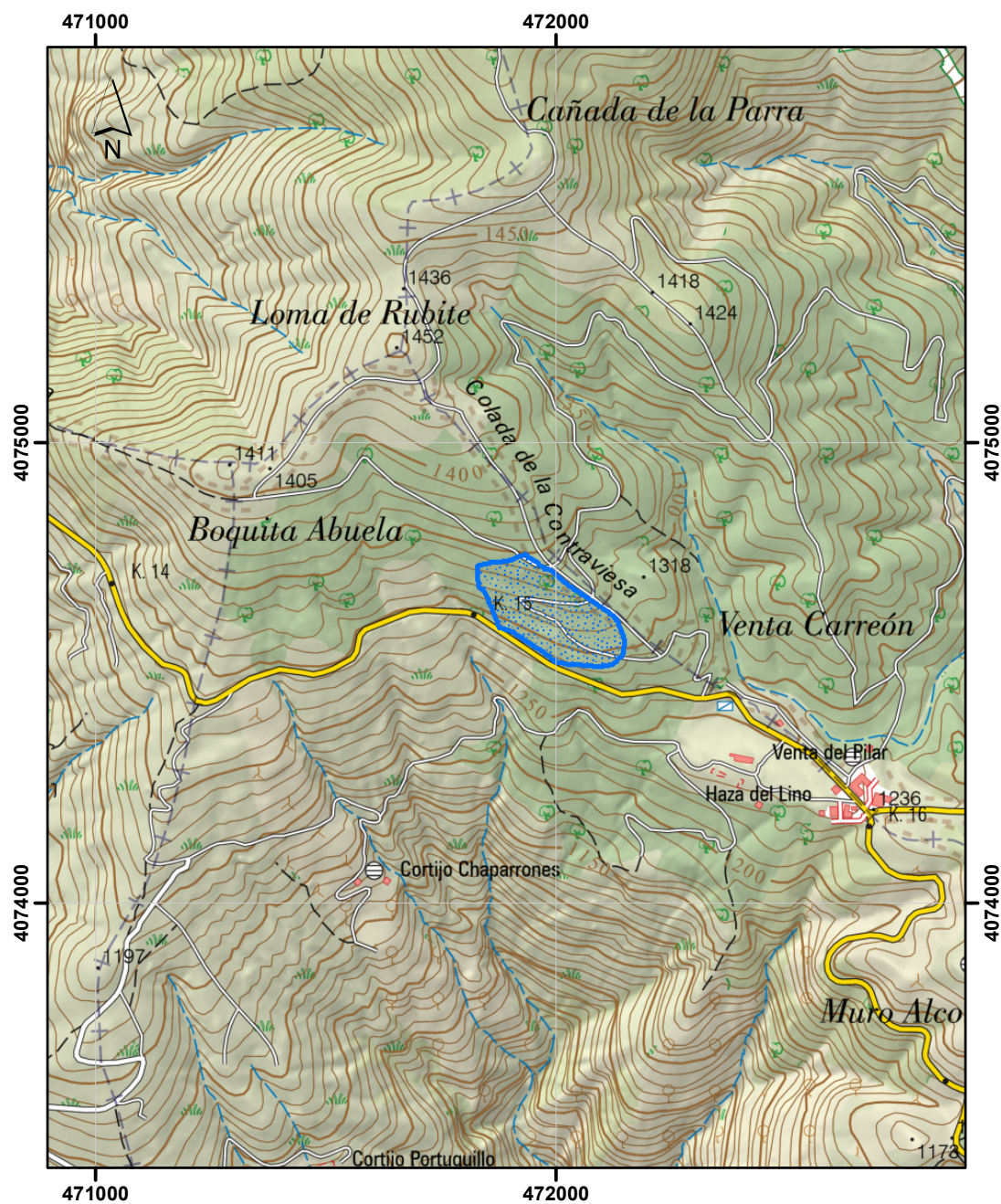

Datum coordenadas UTM: ETRS 89 (HUSO 30)

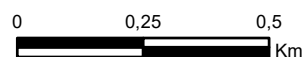

Límites del Rodal Selecto