

CATÁLOGO NACIONAL DE MATERIALES DE BASE

DGB - INIA

ESPECIE: *Pinus sylvestris* L.
REGIÓN DE PROCEDENCIA: Sierra de Guadarrama
CÓDIGO DE ADMISIÓN: RS-21/10/022
NOMBRE DE LOCALIZACIÓN: Navafría VI

1. - LOCALIZACIÓN

Longitud: 03°48'02"W **Latitud:** 41°00'43"N **Altitud (m):** 1460-1700
X UTM (m): 432674 **Y UTM (m):** 4540472 **Nº UP:** 198 **Nº Elenco:**
Provincia: Segovia **Tº Municipal:** Aldealengua de Pedraza
Monte: Pinar de Navafría
Pertenencia: Comunidad Supramunicipal
Identificación: Sección 3ª, Cuartel B, Tramo II

2.- CARACTERÍSTICAS BÁSICAS

Superficie (ha): 47,30 **Nº de árboles:** **Tipo:** Permanente
Categoría del MFR: Seleccionado
Naturaleza del MB: Rodal Selecto
Autenticidad del MB: Autóctono
Año de repoblación: **Origen:**

3.- ORGANISMOS RESPONSABLES

Autorización de la Recolección: **Datos de la propiedad:**
Dirección General de Medio Ambiente **Nombre:** Comunidad de Villa y Tierra de Pedraza
Servicio Territorial de Medio Ambiente

Plaza Reina Doña Juana, 5. **Dirección:**
40001 Segovia
Teléfono: 921417239
FAX: **Teléfono:**
Correo: **FAX:**

Control de la Recolección: **Teléfono:** 983419004
Junta de Castilla y León **FAX:** 983419283
Dirección General de Producción Agropecuaria **Correo:**

C/ Rigoberto Cortejoso, nº 14
47014 Valladolid

4.- OBSERVACIONES

Mapa de situación del Rodal Selecto RS-21/10/022 (Navafría VI)

Nº de hoja del IGN 458

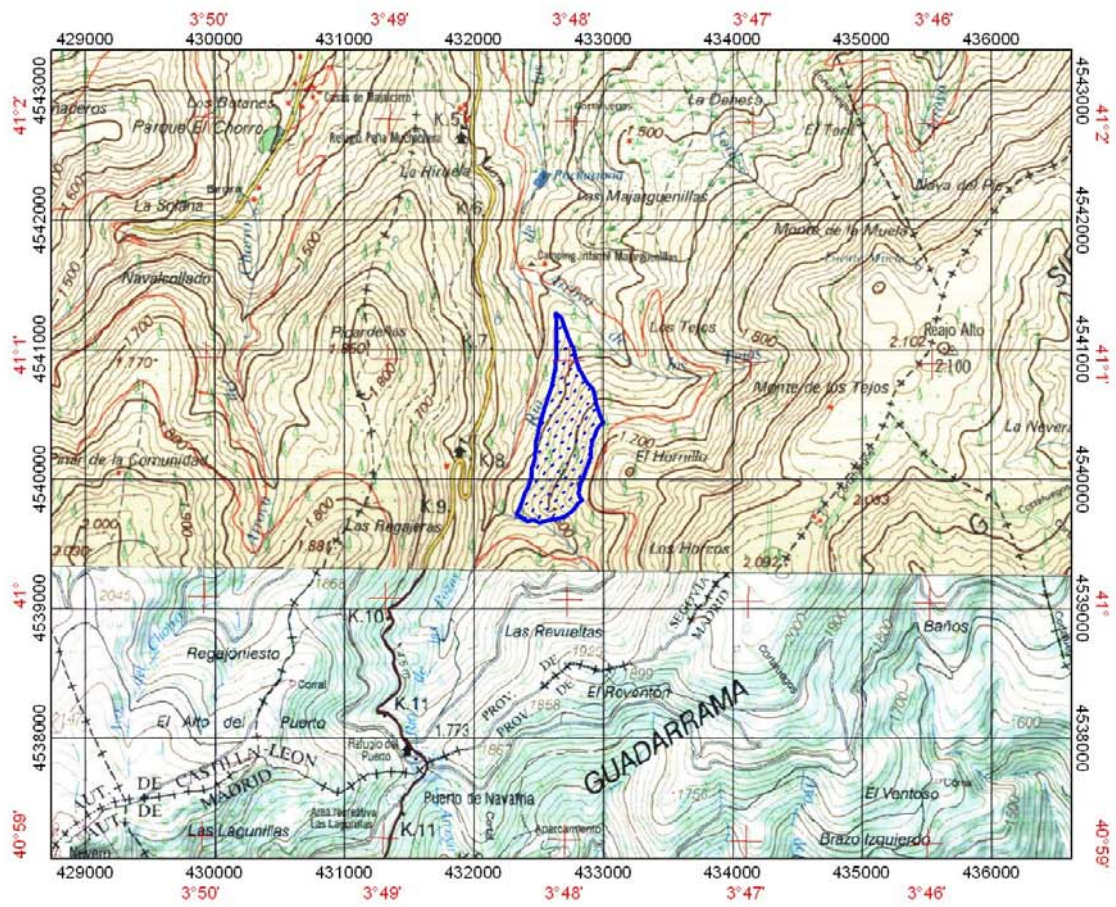

 Límites del Rodal Selecto