

# CATÁLOGO NACIONAL DE MATERIALES DE BASE

## DGB - INIA

**ESPECIE:** *Pinus sylvestris* L.  
**REGIÓN DE PROCEDENCIA:** Sierra de Gredos  
**CÓDIGO DE ADMISIÓN:** RS-21/11/002  
**NOMBRE DE LOCALIZACIÓN:** Navarredonda de Gredos II

### 1. - LOCALIZACIÓN

**Longitud:** 05°09'08"W      **Latitud:** 40°20'20"N      **Altitud (m):** 1480  
**X UTM (m):** 317194      **Y UTM (m):** 4467671      **Nº UP:** 98      **Nº Elenco:**  
**Provincia:** Ávila      **Tº Municipal:** Navarredonda de Gredos  
**Monte:** Navahondilla, El Baldío, Los Llanos y Otros  
**Pertenencia:** Ayuntamiento  
**Identificación:** La Maliciosa, parte del rodal 16

### 2.- CARACTERÍSTICAS BÁSICAS

**Superficie (ha):** 4,20      **Nº de árboles:**      **Tipo:** Permanente  
**Categoría del MFR:** Seleccionado  
**Naturaleza del MB:** Rodal Selecto  
**Autenticidad del MB:** Autóctono  
**Año de repoblación:**      **Origen:**

### 3.- ORGANISMOS RESPONSABLES

<b>Autorización de la Recolección:</b> Dirección General de Medio Ambiente  Servicio Territorial de Medio Ambiente  C/ Pasaje del Císter, 1. 5001 Ávila	<b>Datos de la propiedad:</b> <b>Nombre:</b> Ayuntamiento de Navarredonda de Gredos
<b>Teléfono:</b> 920355137	<b>Dirección:</b>
<b>FAX:</b>	<b>Teléfono:</b>
<b>Correo:</b>	<b>FAX:</b>
<b>Control de la Recolección:</b> Junta de Castilla y León Dirección General de Producción Agropecuaria  C/ Rigoberto Cortejoso, nº 14 47014 Valladolid	<b>Teléfono:</b> 983419004 <b>FAX:</b> 983419283 <b>Correo:</b>

### 4.- OBSERVACIONES

# Mapa de situación del Rodal Selecto RS-21/11/002 (Navarredonda de Gredos II)

Nº de hoja del IGN 555

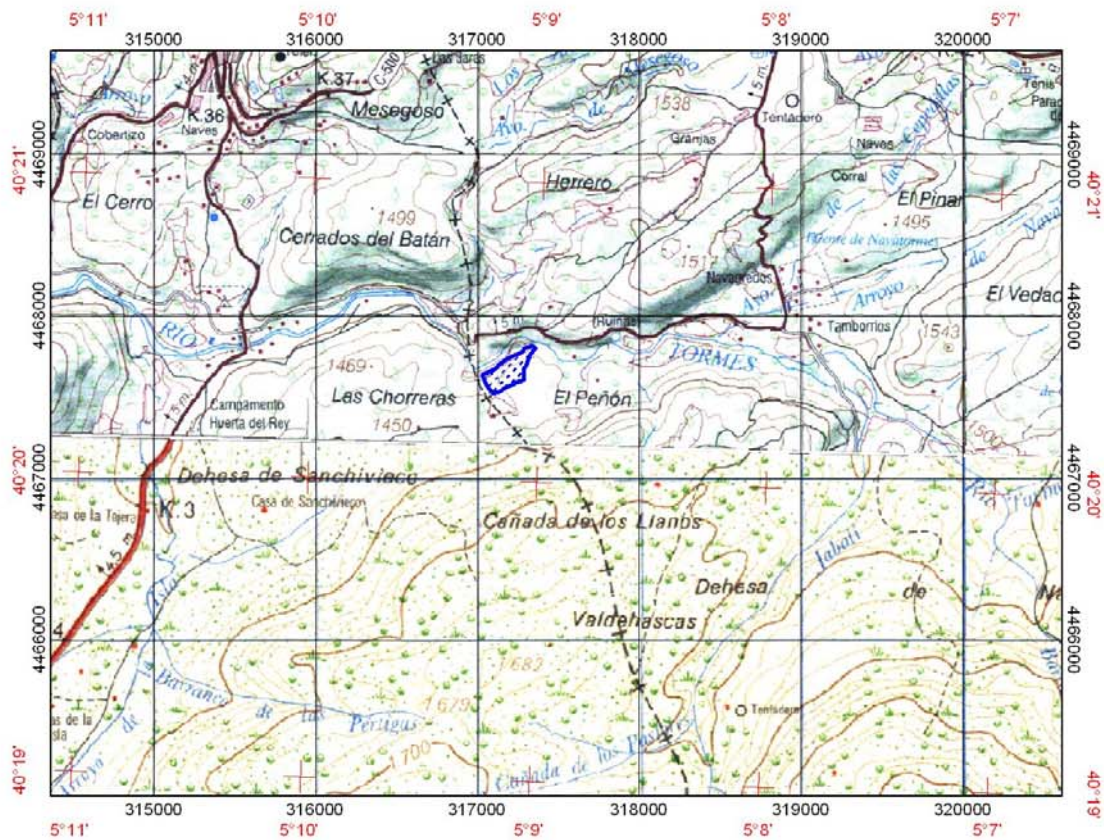

 Limites del Rodal Selecto