

CATÁLOGO NACIONAL DE MATERIALES DE BASE

DGB - INIA

ESPECIE: *Pinus pinea* L.
REGIÓN DE PROCEDENCIA: Meseta Norte
CÓDIGO DE ADMISIÓN: RS-23/01/005
NOMBRE DE LOCALIZACIÓN: Portillo

1. - LOCALIZACIÓN

Longitud: 04°32'21"W **Latitud:** 41°28'09"N **Altitud (m):** 850
X UTM (m): 371480 **Y UTM (m):** 4592047 **Nº UP:** 48 **Nº Elenco:**
Provincia: Valladolid **Tº Municipal:** Portillo
Monte: El Bosque
Pertenencia: Comunidad Supramunicipal
Identificación: Cuartel A, Tramo V, tronzón 10 y Cuartel B, Tramo V, tronzones 9 y 10

2.- CARACTERÍSTICAS BÁSICAS

Superficie (ha): 54,20 **Nº de árboles:** **Tipo:** Permanente
Categoría del MFR: Seleccionado
Naturaleza del MB: Rodal Selecto
Autenticidad del MB: Autóctono
Año de repoblación: **Origen:**

3.- ORGANISMOS RESPONSABLES

Autorización de la Recolección: **Datos de la propiedad:**
Dirección General del Medio Natural **Nombre:** Comunidad de Villa y Tierra de Portillo
Servicio Territorial de Medio Ambiente

C/ Duque de la Victoria, 5. **Dirección:**
47001 Valladolid
Teléfono: 983411075
FAX: **Teléfono:**
Correo: vazotesi@jcyL.es **FAX:**

Control de la Recolección: **Teléfono:** 983419004
Junta de Castilla y León **FAX:** 983419283
Dirección General de Producción Agropecuaria **Correo:**

C/ Rigoberto Cortejoso, nº 14
47014 Valladolid

4.- OBSERVACIONES

Mapa de situación del Rodal Selecto RS-23/01/005 (Portillo)

Nº de hoja del IGN 400

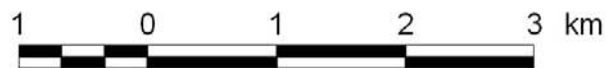
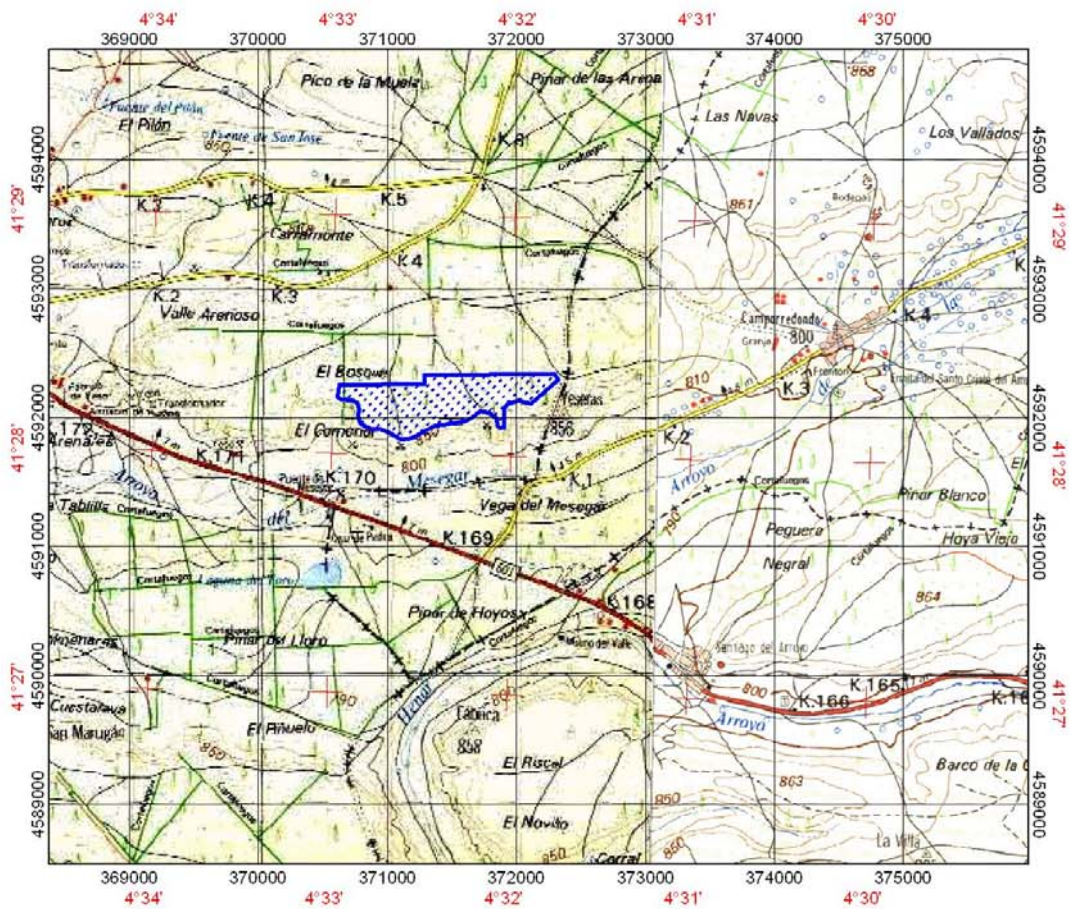

 Límites del Rodal Selecto