

CATÁLOGO NACIONAL DE MATERIALES DE BASE

DGB - INIA

ESPECIE: *Pinus nigra subsp. salzmannii* (Dunal) Franco.
REGIÓN DE PROCEDENCIA: Sistema Ibérico Meridional.
CÓDIGO DE ADMISIÓN: RS-25/07/013
NOMBRE DE LOCALIZACIÓN: Dehesa de Fuentelespino I

1. - LOCALIZACIÓN

Longitud: 02°04'30"W **Latitud:** 39°54'02"N **Altitud (m):** 1030-1090
X UTM (m): 580711 **Y UTM (m):** 4415789 **Nº UP:** 159 **Nº Elenco:**
Provincia: Cuenca **Tº Municipal:** Arcas del Villar
Monte: Dehesa de Fuentepariuela
Pertenencia: Ayuntamiento
Identificación: Cuartel B, Tramo I

2.- CARACTERÍSTICAS BÁSICAS

Superficie (ha): 72,00 **Nº de árboles:** **Tipo:** Permanente
Categoría del MFR: Seleccionado
Naturaleza del MB: Rodal Selecto
Autenticidad del MB: Autóctono
Año de repoblación: **Origen:**

3.- ORGANISMOS RESPONSABLES

Autorización de la Recolección:
Consejería de Medio Ambiente y Desarrollo Rural
Dirección General del Medio Natural
Servicio Forestal
C/ Quintanar de la Orden s/n
45071 Toledo

Datos de la propiedad:
Nombre: Ayuntamiento de Arcas del Villar
Dirección: Plaza Mayor, 3

Teléfono: 925266875 **Teléfono:** 969-253001
FAX: **FAX:**

Correo:

Control de la Recolección:
Consejería de Agricultura **Teléfono:** 925266700
Dirección General de la Producción Agraria **FAX:** 925266897
Correo:

C/ Pintor Matías Moreno, 4.
45071 Toledo

4.- OBSERVACIONES

Pertenece a la Subregión 7b.- Sistema Ibérico Meridional. Sur de Cuenca

Mapa de situación del Rodal Selecto RS-25/07/013 (Dehesa de Fuentelespino I)

Nº de hoja del IGN 635

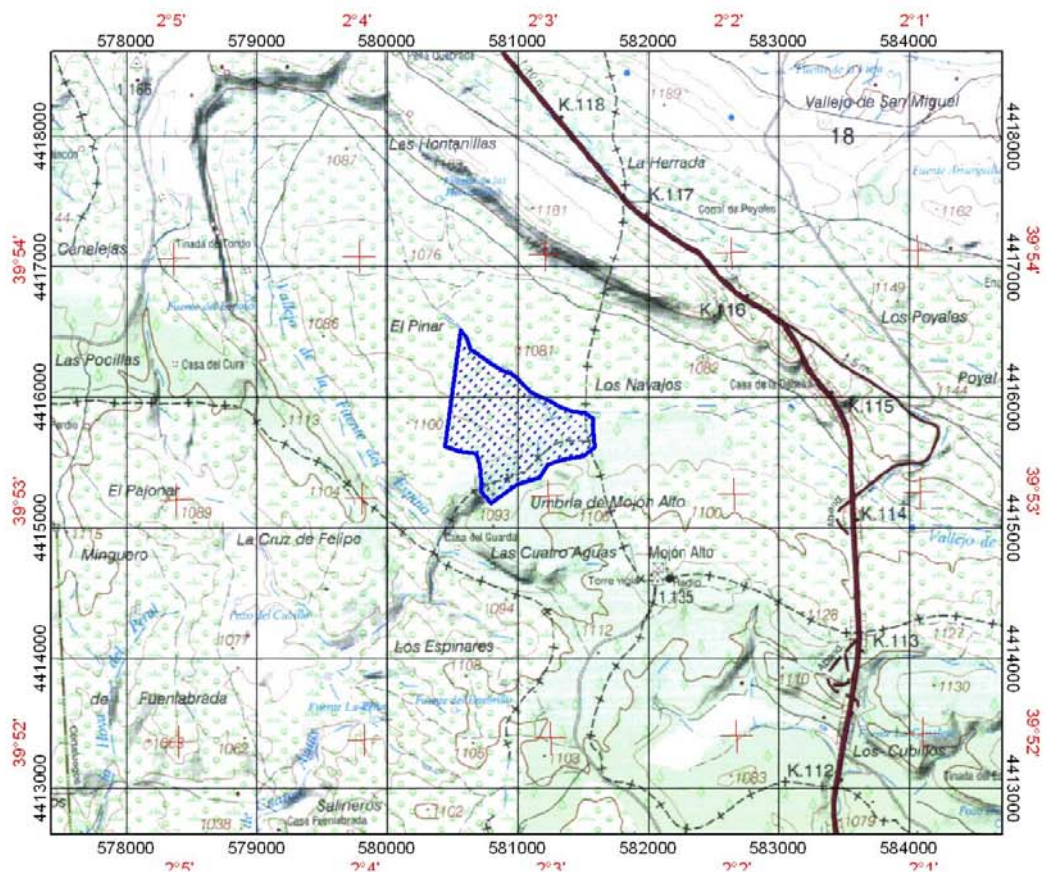

 Límites del Rodal Selecto