

# CATÁLOGO NACIONAL DE MATERIALES DE BASE

## DGB - INIA

**ESPECIE:** *Pinus nigra subsp. salzmannii* (Dunal) Franco.  
**REGIÓN DE PROCEDENCIA:** Sistema Ibérico Meridional.  
**CÓDIGO DE ADMISIÓN:** RS-25/07/021  
**NOMBRE DE LOCALIZACIÓN:** Poveda de la Sierra I

### 1. - LOCALIZACIÓN

**Longitud:** 02°02'13"W      **Latitud:** 40°40'20"N      **Altitud (m):** 1060  
**X UTM (m):** 581378      **Y UTM (m):** 4502911      **Nº UP:** 179      **Nº Elenco:**  
**Provincia:** Guadalajara      **Tº Municipal:** Poveda de la Sierra  
**Monte:** Dehesa Boyal  
**Pertenencia:** Ayuntamiento  
**Identificación:** Cuartel A, Tramo IV

### 2.- CARACTERÍSTICAS BÁSICAS

**Superficie (ha):** 80,50      **Nº de árboles:**      **Tipo:** Permanente  
**Categoría del MFR:** Seleccionado  
**Naturaleza del MB:** Rodal Selecto  
**Autenticidad del MB:** Autóctono  
**Año de repoblación:**      **Origen:**

### 3.- ORGANISMOS RESPONSABLES

<b>Autorización de la Recolección:</b> Consejería de Medio Ambiente y Desarrollo Rural Dirección General del Medio Natural Servicio Forestal C/ Quintanar de la Orden s/n 45071 Toledo	<b>Datos de la propiedad:</b> <b>Nombre:</b>  <b>Dirección:</b>
<b>Teléfono:</b> 925266875	
<b>FAX:</b>	<b>Teléfono:</b>
<b>Correo:</b>	<b>FAX:</b>
<b>Control de la Recolección:</b> Consejería de Agricultura Dirección General de la Producción Agraria  C/ Pintor Matías Moreno, 4. 45071 Toledo	<b>Teléfono:</b> 925266700 <b>FAX:</b> 925266897 <b>Correo:</b>

### 4.- OBSERVACIONES

Pertenece a la Subregión 7a.- Sistema Ibérico Meridional. Serranía de Cuenca y Alta Alcarria

# Mapa de situación del Rodal Selecto RS-25/07/021 (Poveda de la Sierra I)

Nº de hoja del IGN 539-514

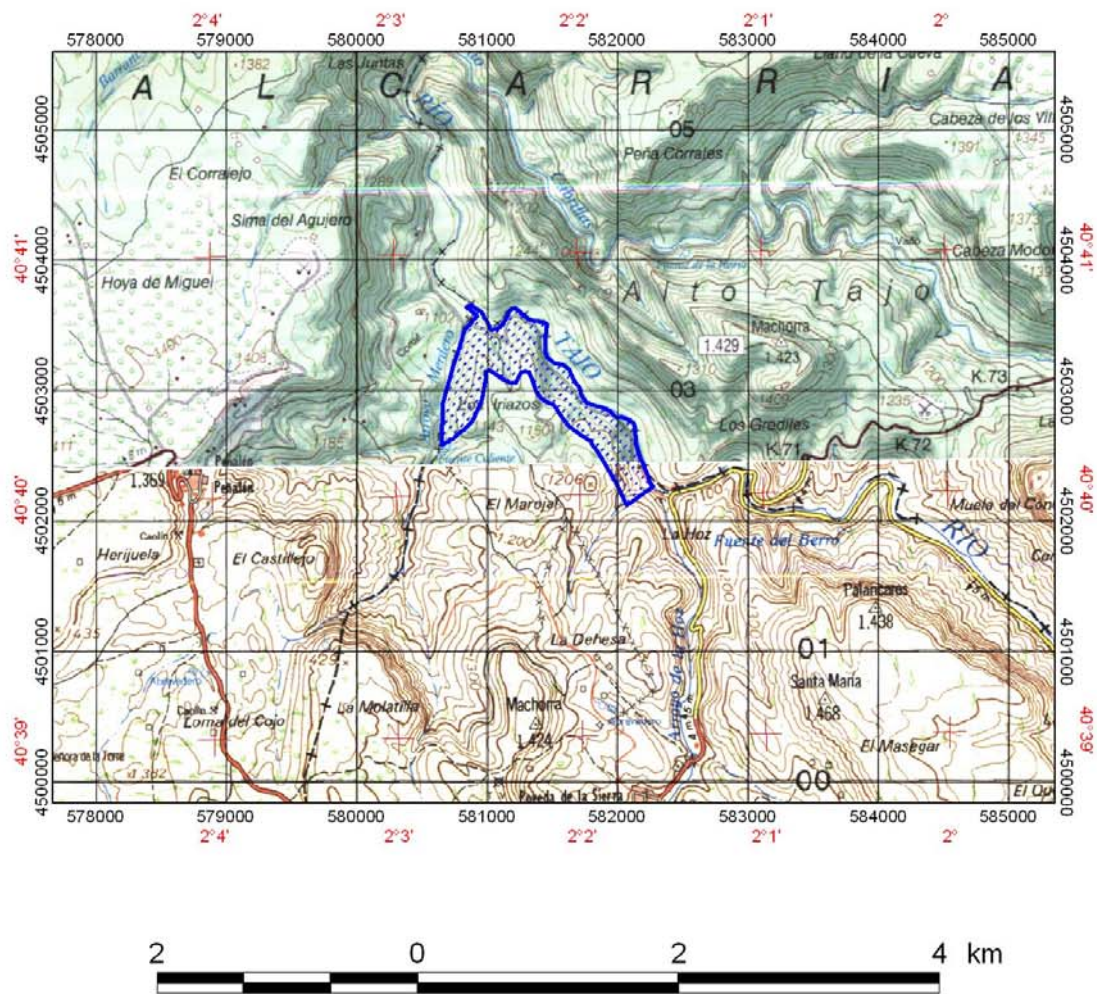

 Límites del Rodal Selecto