

# CATÁLOGO NACIONAL DE MATERIALES DE BASE

## DGB - INIA

**ESPECIE:** *Pinus pinaster* Ait.  
**REGIÓN DE PROCEDENCIA:** Sierra de Oña  
**CÓDIGO DE ADMISIÓN:** RS-26/03/001  
**NOMBRE DE LOCALIZACIÓN:** Oña

### 1. - LOCALIZACIÓN

**Longitud:** 03°27'55"W      **Latitud:** 42°42'36"N      **Altitud (m):** 640-740  
**X UTM (m):** 461894      **Y UTM (m):** 4728804      **Nº UP:** 90      **Nº Elenco:**  
**Provincia:** Burgos      **Tº Municipal:** Oña  
**Monte:** La Gran Sierra  
**Pertenencia:** Comunidad Supramunicipal  
**Identificación:** Rodales 9 y 10

### 2.- CARACTERÍSTICAS BÁSICAS

**Superficie (ha):** 30,00      **Nº de árboles:**      **Tipo:** Permanente  
**Categoría del MFR:** Seleccionado  
**Naturaleza del MB:** Rodal Selecto  
**Autenticidad del MB:** Autóctono  
**Año de repoblación:**      **Origen:**

### 3.- ORGANISMOS RESPONSABLES

<b>Autorización de la Recolección:</b> Dirección General de Medio Ambiente Servicio Territorial de Medio Ambiente  C/ Juan de Padilla, s/n 9006 Burgos <b>Teléfono:</b> 947281362 <b>FAX:</b> <b>Correo:</b>	<b>Datos de la propiedad:</b> <b>Nombre:</b> Castellanos de Bureba  <b>Dirección:</b>  <b>Teléfono:</b> <b>FAX:</b>
<b>Control de la Recolección:</b> Junta de Castilla y León Dirección General de Producción Agropecuaria  C/ Rigoberto Cortejoso, nº 14 47014 Valladolid	<b>Teléfono:</b> 983419004 <b>FAX:</b> 983419283 <b>Correo:</b>

### 4.- OBSERVACIONES

# Mapa de situación del Rodal Selecto RS-26/03/001 (Oña)

Nº de hoja del IGN 136

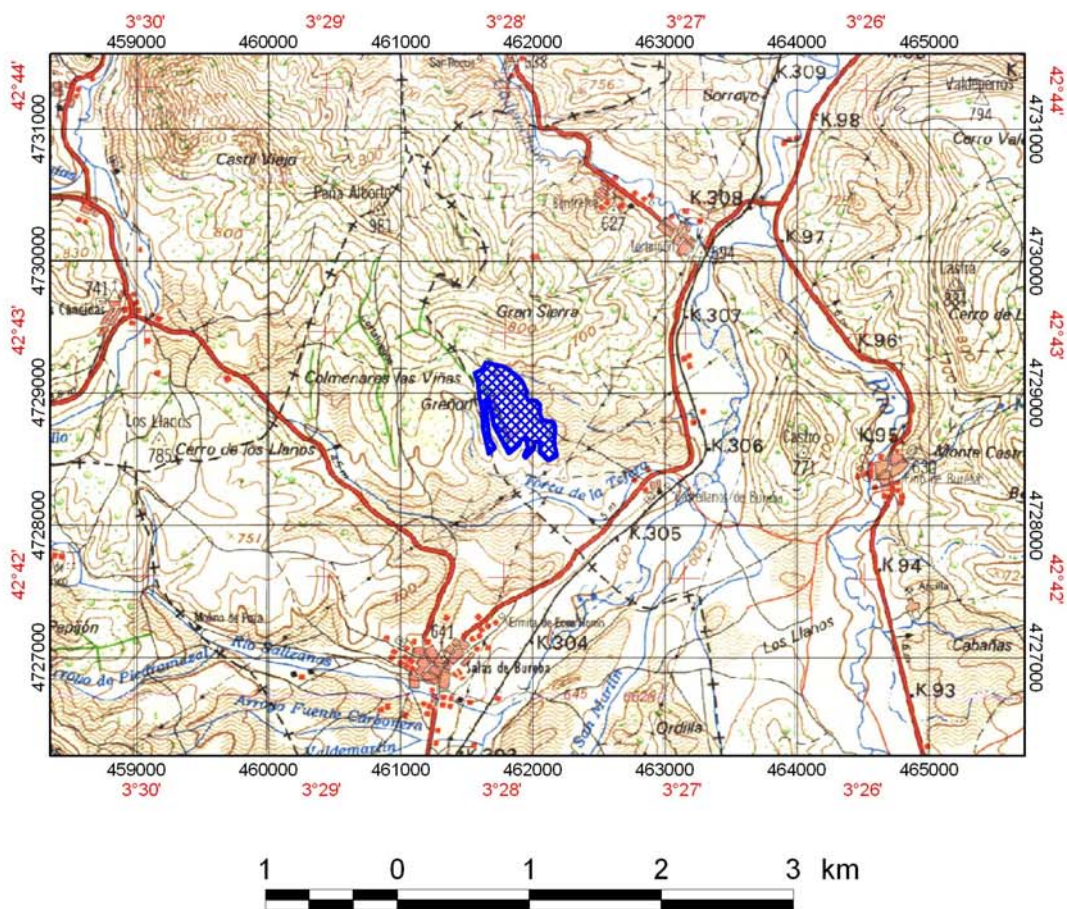

 Límites del Rodal Selecto