

# CATÁLOGO NACIONAL DE MATERIALES DE BASE

## DGB - INIA

**ESPECIE:** *Fagus sylvatica* L.  
**REGIÓN DE PROCEDENCIA:** Pirineo Occidental  
**CÓDIGO DE ADMISIÓN:** RS-71/09/003  
**NOMBRE DE LOCALIZACIÓN:** Espinal

### 1. - LOCALIZACIÓN

**Longitud:** 01°23'00"W      **Latitud:** 43°00'00"N      **Altitud (m):** 900-1000  
**X UTM (m):** 632155      **Y UTM (m):** 4762392      **Huso UTM:** 30  
**Nº UP:** 62      **Nº Elenco:**  
**Provincia:** Navarra      **Tº Municipal:** Erro  
**Monte:** Oyarzabal  
**Pertenencia:** Entidad Local Menor  
**Identificación:** Cuartel A Tramo III Rodales d y e

### 2.- CARACTERÍSTICAS BÁSICAS

**Superficie (ha):** 21,00      **Tipo:** Permanente  
**Categoría del MFR:** Seleccionado  
**Naturaleza del MB:** Rodal Selecto  
**Autenticidad del MB:** Autóctono  
**Año de repoblación:**      **Origen:**

### 3.- ORGANISMOS RESPONSABLES

#### **Autorización de la Recolección:**

Departamento de Medio Ambiente, Ordenación del Territorio y Vivienda  
Servicio de Conservación de la Biodiversidad  
Sección de Gestión Forestal  
Avda. del Ejercito, 2.- 2º

**Teléfono:** 848426684

**FAX:** 848423797

**Correo:**

#### **Control de la Recolección:**

Departamento de Agricultura, Ganadería y Alimentación  
Servicio de Agricultura  
Sección de Producción y Sanidad Vegetal  
C/ Tudela, 20.

**Teléfono:** 848426666

**FAX:** 848242870

**Correo:**

### 4.- OBSERVACIONES

# Mapa de situación del Rodal Selecto RS-71/09/003 (Espinal)

Nº de hoja del IGN 91-116

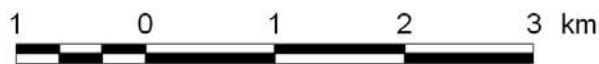
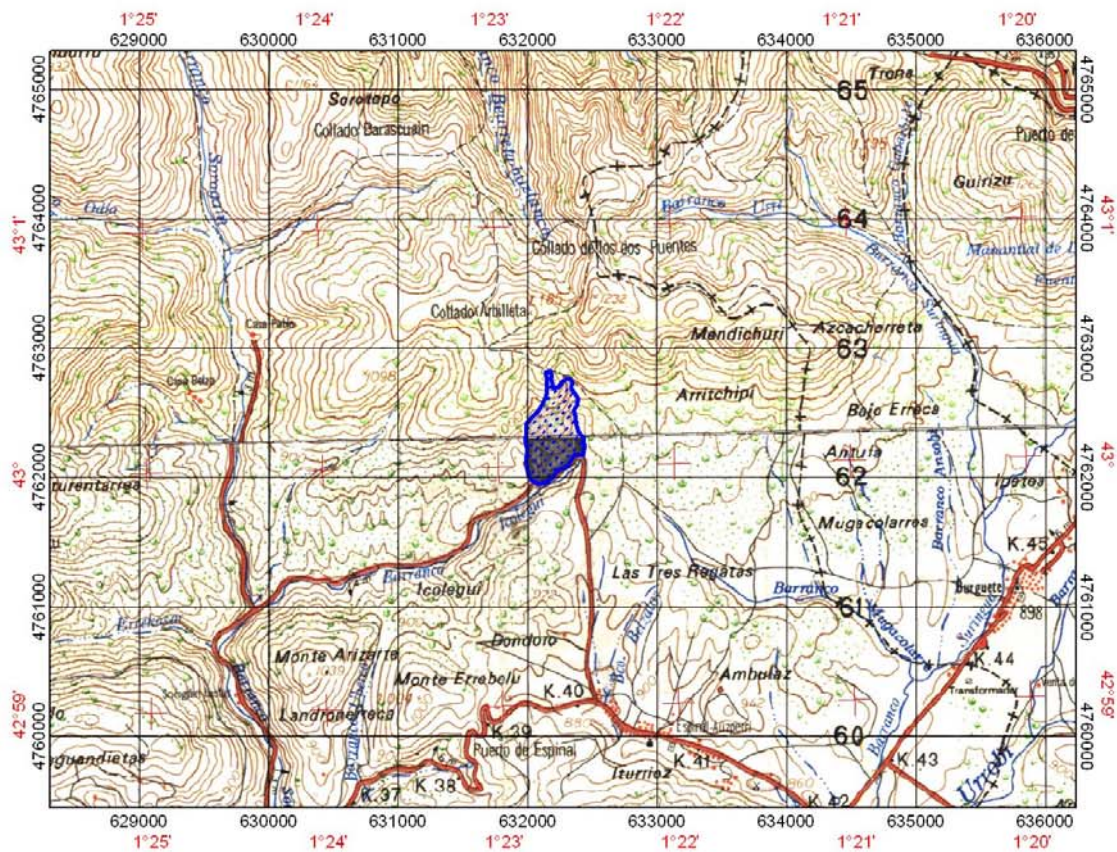

 Límites del Rodal Selecto