

# CATÁLOGO NACIONAL DE MATERIALES DE BASE

**ESPECIE:** *Pinus sylvestris* L.  
**REGIÓN DE PROCEDENCIA:** Montes Universales  
**CÓDIGO DE ADMISIÓN:** RS-21/12/005  
**NOMBRE DE LOCALIZACIÓN:** La Sierra I

## 1. - LOCALIZACIÓN

**Longitud:** 01°53'22"W      **Latitud:** 40°24'54"N      **Altitud (m):** 1500  
**X UTM (m):** 594225      **Y UTM (m):** 4474405      **Huso UTM:** 30  
**Nº UP:** 121      **Nº Elenco:**  
**Provincia:** Cuenca      **Tº Municipal:** Cuenca  
**Monte:** Sierra de Cuenca  
**Pertenencia:** Ayuntamiento  
**Identificación:** Sección 5ª, Cuartel A, Tramo V

## 2.- CARACTERÍSTICAS BÁSICAS

**Superficie (ha):** 50,96      **Tipo:** Permanente  
**Categoría del MFR:** Seleccionado  
**Naturaleza del MB:** Rodal Selecto  
**Autenticidad del MB:** Autóctono  
**Año de repoblación:**      **Origen:**

## 3.- ORGANISMOS RESPONSABLES

**Autorización de la Recolección:**  
Dirección Provincial de Agricu  
Servicio de Política Forestal y Espacios Naturales de Cuenca

C/ Colón, 2

**Teléfono:**

**FAX:**

**Correo:**

**Control de la Recolección:**

Dirección General de Agricultura y Ganadería JCCM

C/Pintor Matías Moreno s/n

**Teléfono:**

**FAX:**

**Correo:**

## 4.- OBSERVACIONES

Modificada la Superficie en Resolución de 20-09-2006 publicada en el DCLM.

Revisado el rodal en fecha 25/07/2008, se ha visto que el rodal no está en la Sección 5ª, está en la Sección 4ª.

Tras los trabajos de delimitación cartográfica realizados por la Comunidad Autónoma en 2019, se realiza una actualización de todos los datos del RNMB.

Anterior publicación: BOE nº 200 del 22/08/2006

# Registro Nacional de Materiales de Base

## Mapa de situación del Rodal Selecto RS-21/12/005 (La Sierra I)

Nº de hoja IGN 564

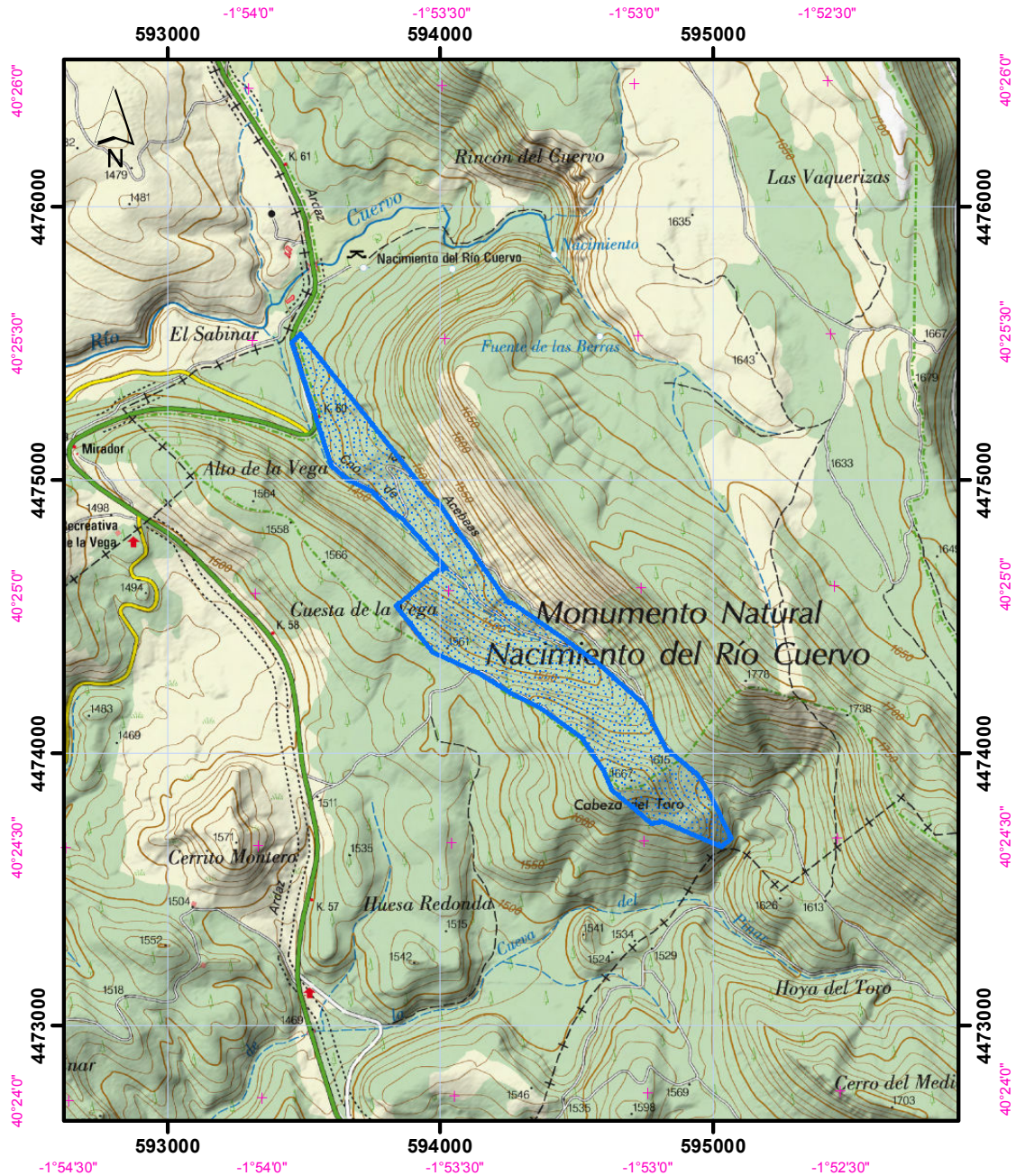

Datum coordenadas UTM: ETRS 89 (HUSO 30)

Datum coordenadas geográficas: ETRS 89

1:25.000

 Límites del Rodal Selecto

