

# CATÁLOGO NACIONAL DE MATERIALES DE BASE

**ESPECIE:** *Pinus sylvestris* L.  
**REGIÓN DE PROCEDENCIA:** Montes Universales  
**CÓDIGO DE ADMISIÓN:** RS-21/12/44/003  
**NOMBRE DE LOCALIZACIÓN:** Orihuela del Tremedal III

## 1.- LOCALIZACIÓN

**Longitud:** 01°41'48"W      **Latitud:** 40°31'51"N      **Altitud (m):** 1619-1890  
**X UTM (m):** 610387      **Y UTM (m):** 4487510      **Huso UTM:** 30  
**Nº UP:** 27      **Nº Elenco:**  
**Provincia:** Teruel      **Tº Municipal:** Orihuela del Tremedal  
**Monte:** Pinar de las Fuentes  
**Pertenencia:** Ayuntamiento  
**Identificación:** Cuartel C. Canton 45 (parte), 46 (parte), 47 y 48 (parte).

## 2.- CARACTERÍSTICAS BÁSICAS

**Superficie (ha):** 121,84      **Tipo:** Permanente  
**Categoría del MFR:** Seleccionado  
**Naturaleza del MB:** Rodal Selecto  
**Autenticidad del MB:** Autóctono  
**Año de repoblación:**      **Origen:**

## 3.- ORGANISMOS RESPONSABLES

### Autorización de la Recolección:

Departamento de Desarrollo Rur  
Dirección General de Alimentación y Fomento Agroalimentario  
Centro de Sanidad y Certificación Vegetal  
Avda. de Montañana, nº 1005  
**Teléfono:** 976 71 64 66      **FAX:**  
**Correo:**

### Control de la Recolección:

Departamento de Desarrollo Rural y Sostenibilidad - Gobierno de Aragón  
Dirección General de Alimentación y Fomento Agroalimentario  
Centro de Sanidad y Certificación Vegetal  
Avda. de Montañana, nº 1005  
**Teléfono:** 976 71 64 66      **FAX:**  
**Correo:**

## 4.- OBSERVACIONES

Tras los trabajos de delimitación cartográfica realizados por la Comunidad Autónoma en 2019, se realiza una actualización de todos los datos del RNMB.

Se preseleccionan 2 zonas eliminando una de ellas por estar recientemente cortada. Esta zona va desde la línea imaginaria que hay entre el Collado donde termina la pista y el pico de El Castillejo hasta la linde con el Monte de UP Nº 9.

Anterior publicación: BOE nº 67 del 18/03/2008

# Mapa de situación del Rodal Selecto RS-21/12/44/003 (Orihuela del Tremedal III)

Nº de hoja del IGN nº 540

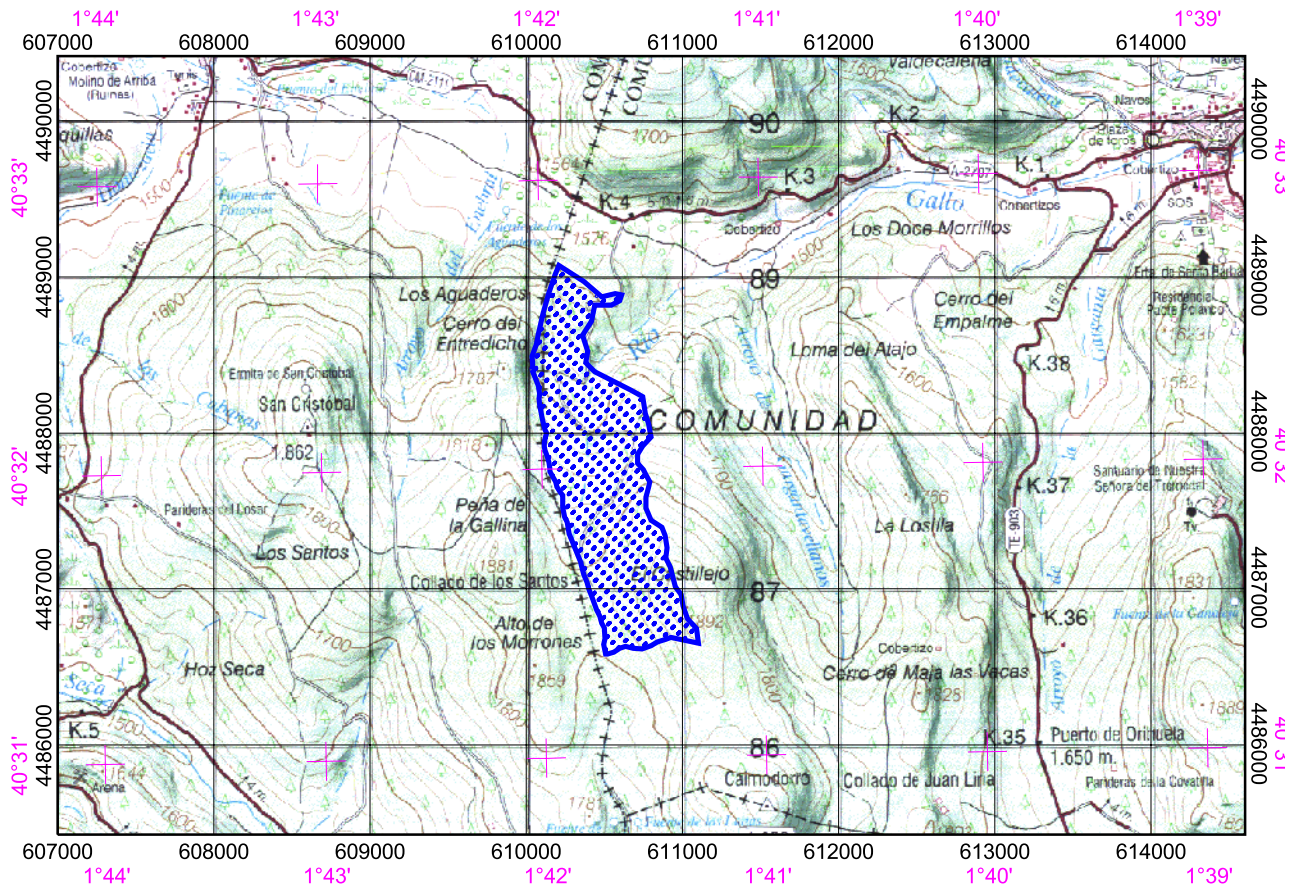

 Límites del Rodal Selecto