

CATÁLOGO NACIONAL DE MATERIALES DE BASE

ESPECIE: *Pinus sylvestris* L.
REGIÓN DE PROCEDENCIA: Montes Universales
CÓDIGO DE ADMISIÓN: RS-21/12/44/004
NOMBRE DE LOCALIZACIÓN: Bronchales II

1. - LOCALIZACIÓN

Longitud: 01°38'49"W **Latitud:** 40°29'58"N **Altitud (m):** 1625-1705
X UTM (m): 614644 **Y UTM (m):** 4484099 **Huso UTM:** 30
Nº UP: 9 **Nº Elenco:**
Provincia: Teruel **Tº Municipal:** Albarracín
Monte: Puerto Bronchales
Pertenencia: Comunidad Supramunicipal
Identificación: Cuartel A. Canton 36 (parte)

2.- CARACTERÍSTICAS BÁSICAS

Superficie (ha): 72,17 **Tipo:** Permanente
Categoría del MFR: Seleccionado
Naturaleza del MB: Rodal Selecto
Autenticidad del MB: Autóctono
Año de repoblación: **Origen:**

3.- ORGANISMOS RESPONSABLES

Autorización de la Recolección:

Departamento de Desarrollo Rur
Dirección General de Alimentación y Fomento Agroalimentario
Centro de Sanidad y Certificación Vegetal
Avda. de Montañana, nº 1005
Teléfono: 976 71 64 66 **FAX:**
Correo:

Control de la Recolección:

Departamento de Desarrollo Rural y Sostenibilidad - Gobierno de Aragón
Dirección General de Alimentación y Fomento Agroalimentario
Centro de Sanidad y Certificación Vegetal
Avda. de Montañana, nº 1005
Teléfono: 976 71 64 66 **FAX:**
Correo:

4.- OBSERVACIONES

Tras los trabajos de delimitación cartográfica realizados por la Comunidad Autónoma en 2019, se realiza una actualización de todos los datos del RNMB.
Anterior publicación: BOE nº 67 del 18/03/2008

Mapa de situación del Rodal Selecto RS-21/12/44/004 (Bronchales II)

Nº de hoja del IGN 540 y 565

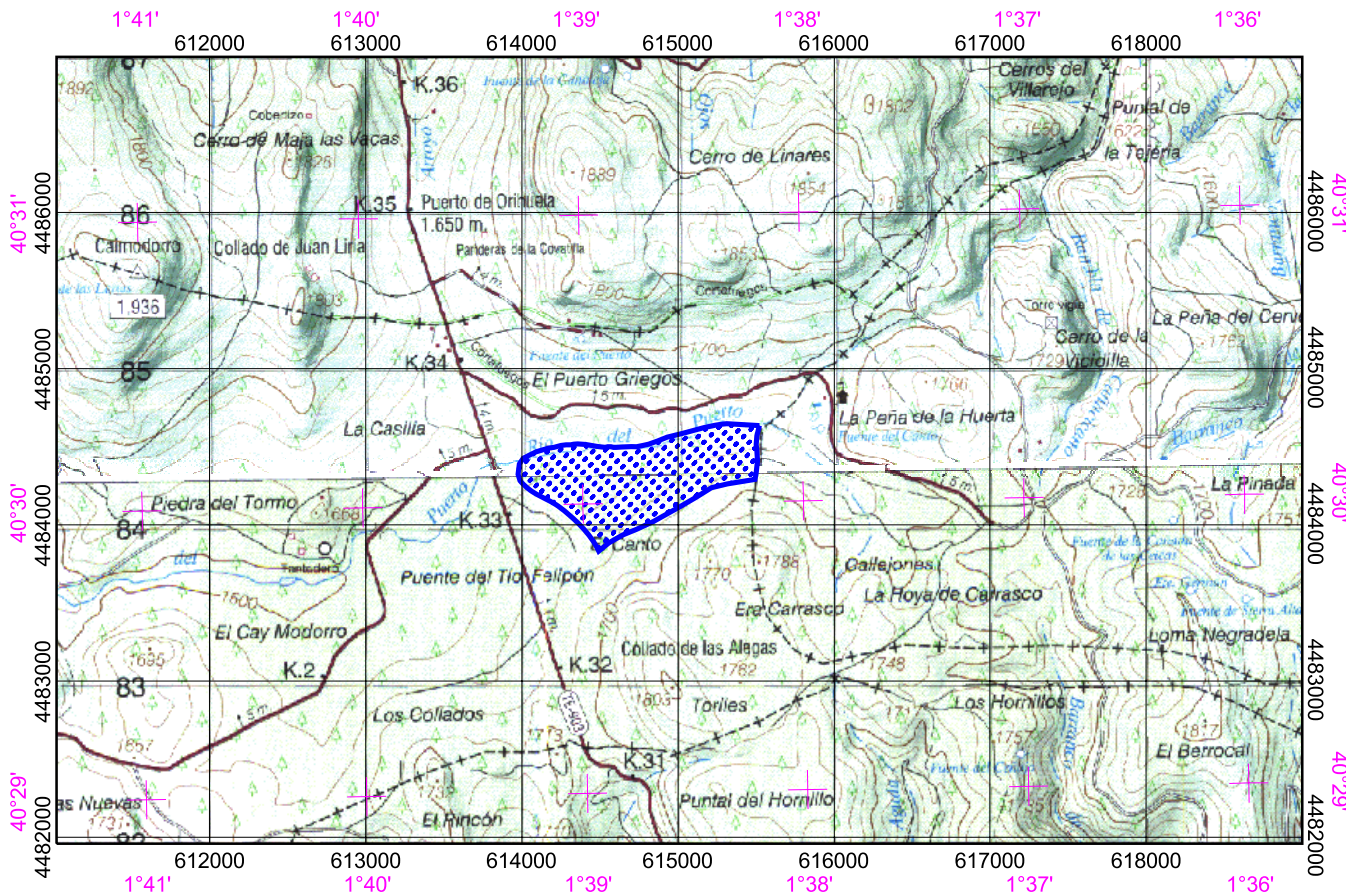

 Límites del Rodal Selecto